Настройка физической клавиатуры на кассе

Для RK7.6.4 +

1. В менеджерской станции r-keeper для кассы, на которой подключена физическая клавиатура в устройствах добавьте I/O Порт KBD Port For Windows, ему добавьте новую клавиатуру Standart 104 keys

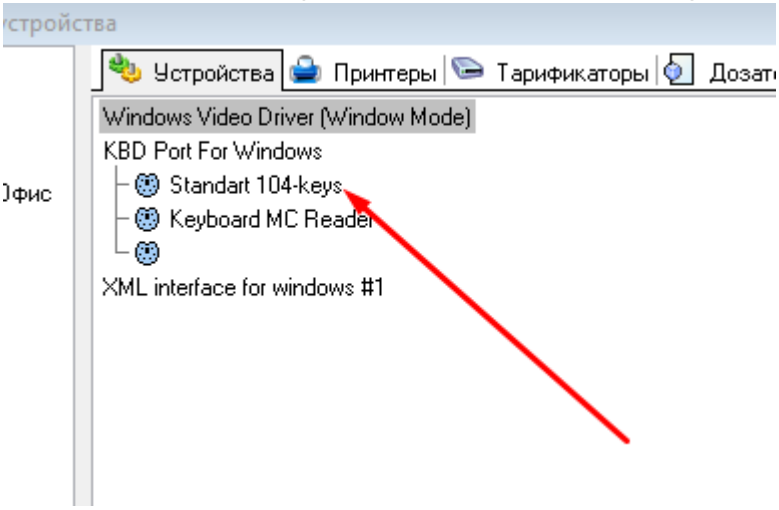

2. Перейдите в справочник Настройки → Клавиатуры → Раскладки клавиатур для клавиатуры Standart 104 keys создайте новую раскладку из копии предустановленной, двойным кликом откройте ее для редактирования

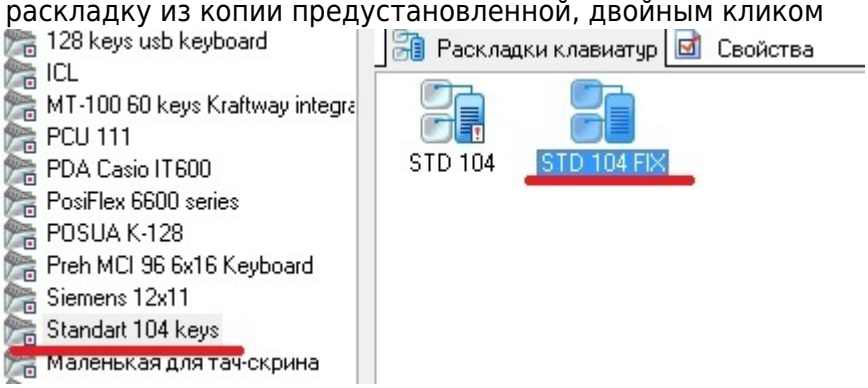

3. Скачайте файл kbd.dat по ссылке. В окне редактирования раскладки нажмите ПКМ в пустом месте, выберете пункт Макет → Загрузить из файла. Укажите скачанный файл. Сохраните изменения и закройте окно редактирования

4. Перейдите в справочник Настройки → Клавиатуры → Использование клавиатур, затем для клавиатуры Standart 104 keys задайте использование только что созданной раскладки.

Альтернативный метод

1. В менеджерской станции r-keeper для кассы, на которой подключена физическая клавиатура в устройствах добавьте I/O Порт KBD Port For Windows, ему добавьте новую клавиатуру Standart

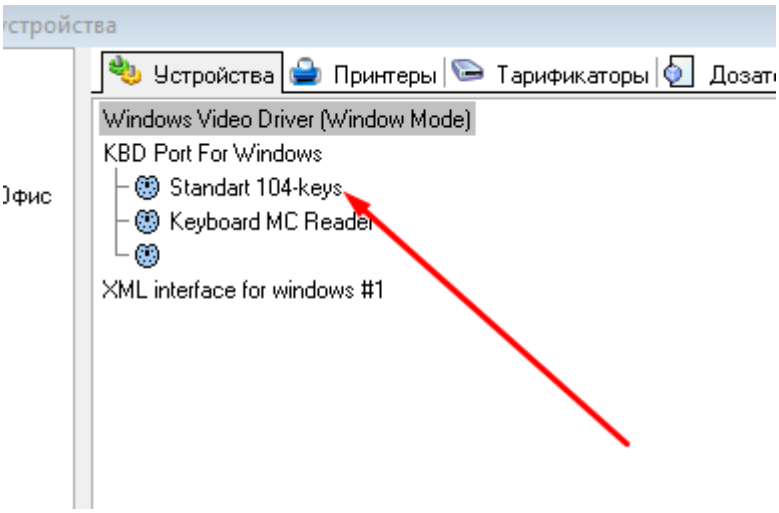

104 keys

2. Проведите XML импорт раскладки клавиатуры (Сервис → XML импорт/экспорт → Load XML File → [выбрать скачанный файл] → Add items)

3. Перейдите в справочник Настройки → Клавиатуры → Использование клавиатур, затем для клавиатуры Standart 104 keys задайте использование раскладки «STD 104 miniDLV»

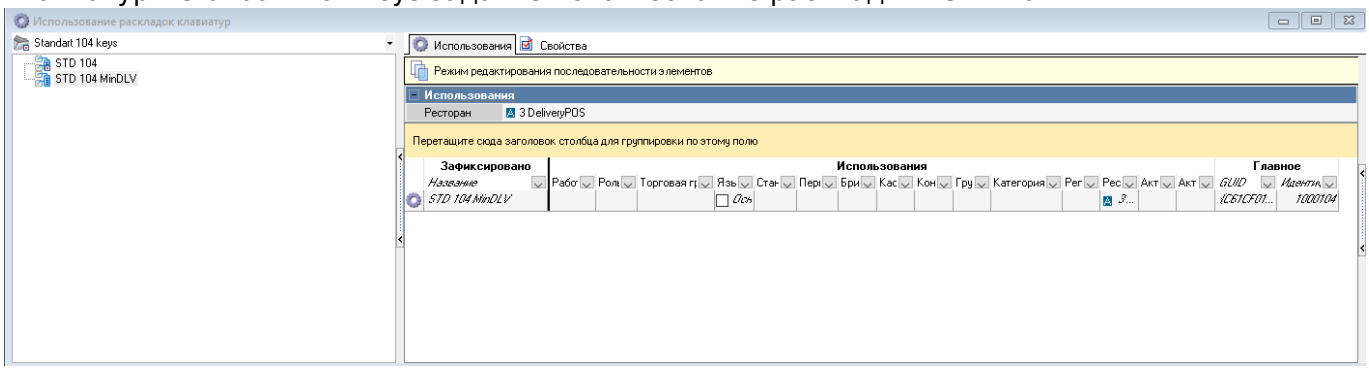

P.S.
При необходимости Вы можете отключить встроенную экранную клавиатуру доставки.
Для этого в директории с установленным DeliveryHatch откройте файл **./domains/delivery/const/const.py**, найдите в нем параметр **useVKB** и установите его значение в **0**

From:
https://wiki.carbis.ru/ - **База знаний ГК Карбис**

Permanent link:
https://wiki.carbis.ru/external/%D0%B4%D0%BE%D1%81%D1%82%D0%B0%D0%B2%D0%BA%D0%B0/kbd

Last update: **2020/09/16 09:30**