Вставка модуля интернет-магазина мини-доставки в существующий сайт на "Тильде"

Модуль интернет-магазина можно встроить в существующий сайт. Ниже описание, как это сделать в визуальном редакторе сайтов «Тильды» (https://tilda.cc/):

Для вставки собственного кода необходим любой платный тариф на «Тильде». Если хочется попробовать - там есть бесплатный 14-дневный тестовый период.

Компания «Карбис» предоставляет готовый html-код для вставки. Этот код - уникальный для каждого ресторана.

Интернет-магазин работает как в «десктопной», так и в мобильной версии сайта.

1. **Добавляем блок**

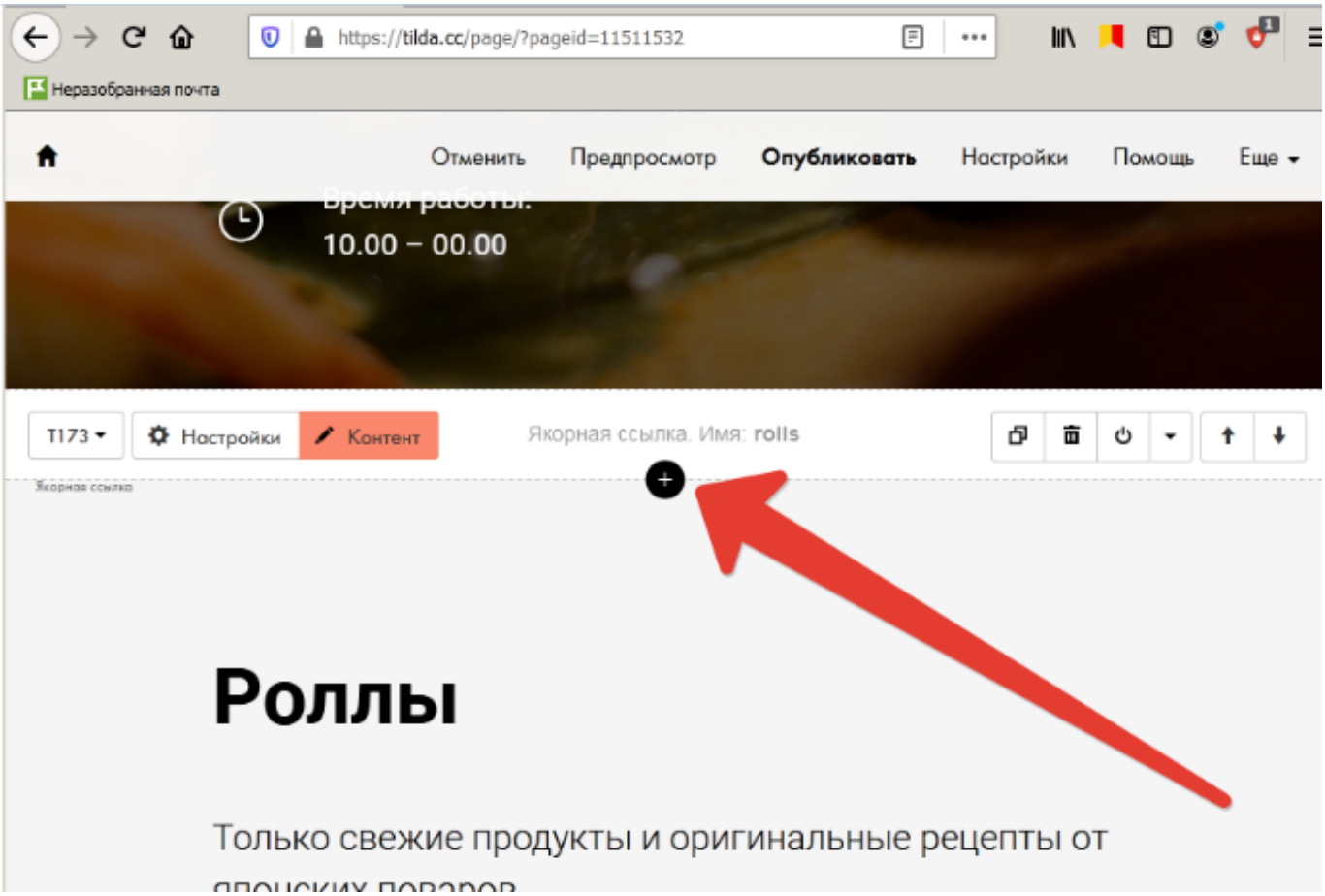

1. **Тип блока - <html>**

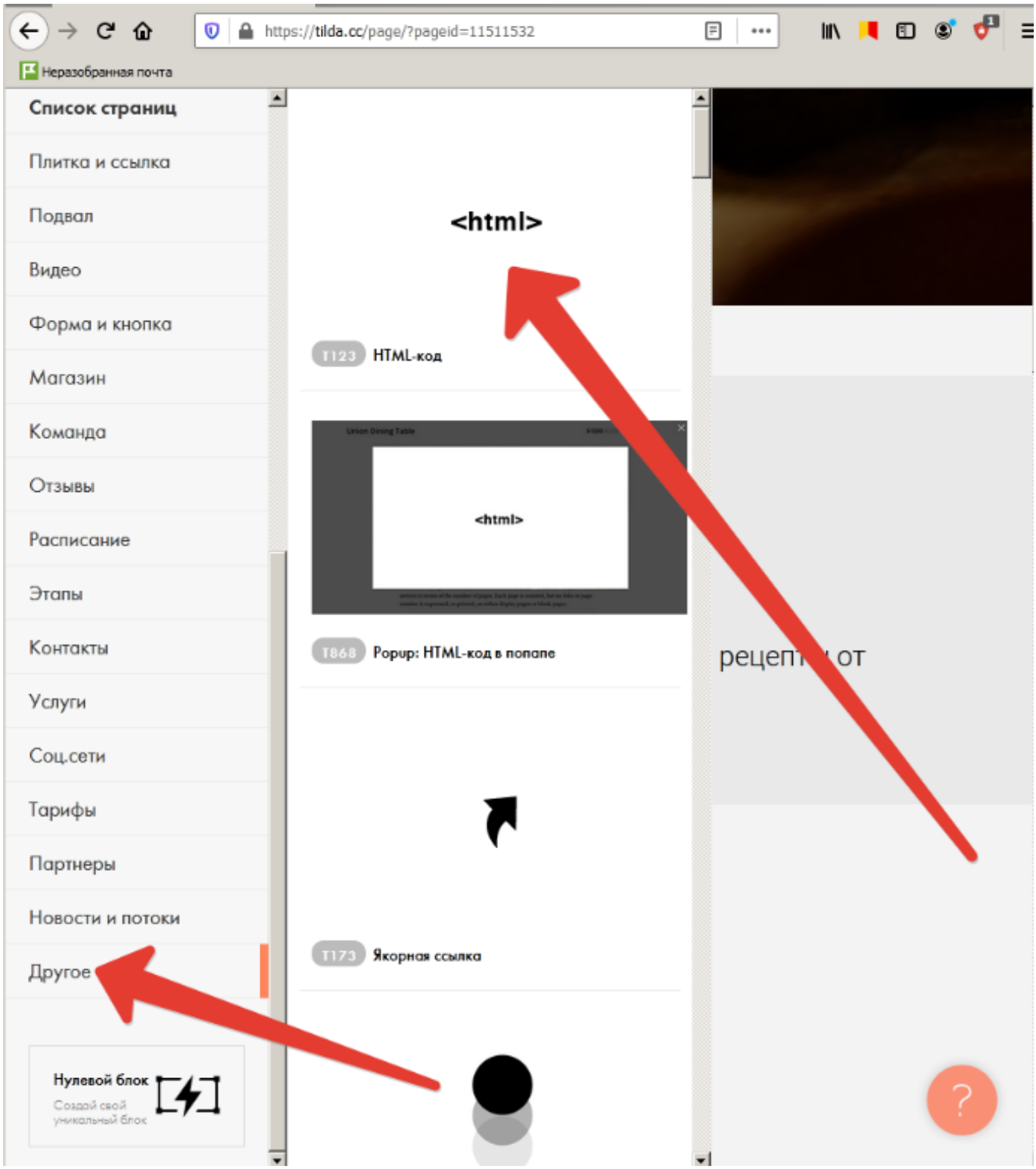

1. **Жмём «контент»**

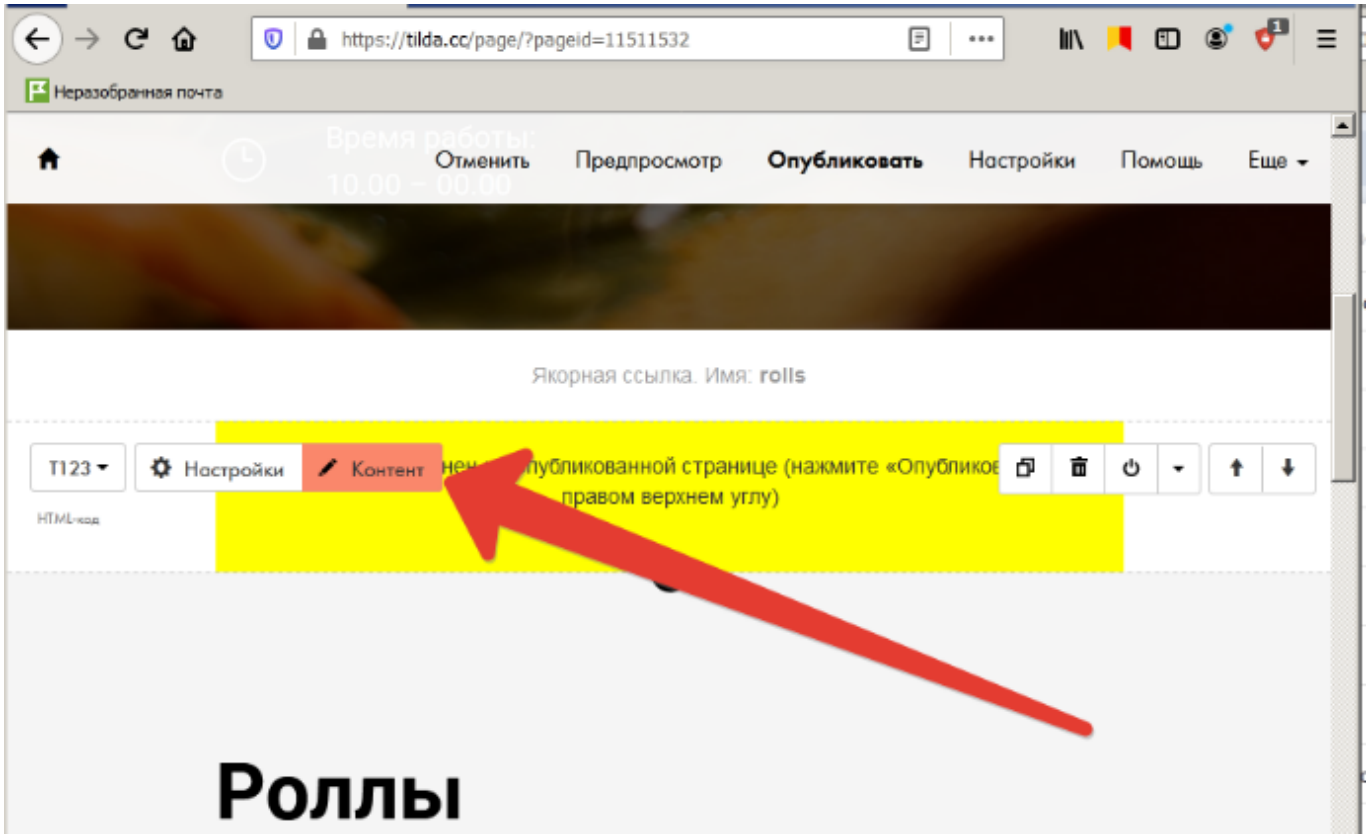

1. **Вставляем выданный компанией «Карбис» готовый код. Чтобы всё работало - на аккаунте в «Тильде» должен быть подтверждён e-mail и телефон.**

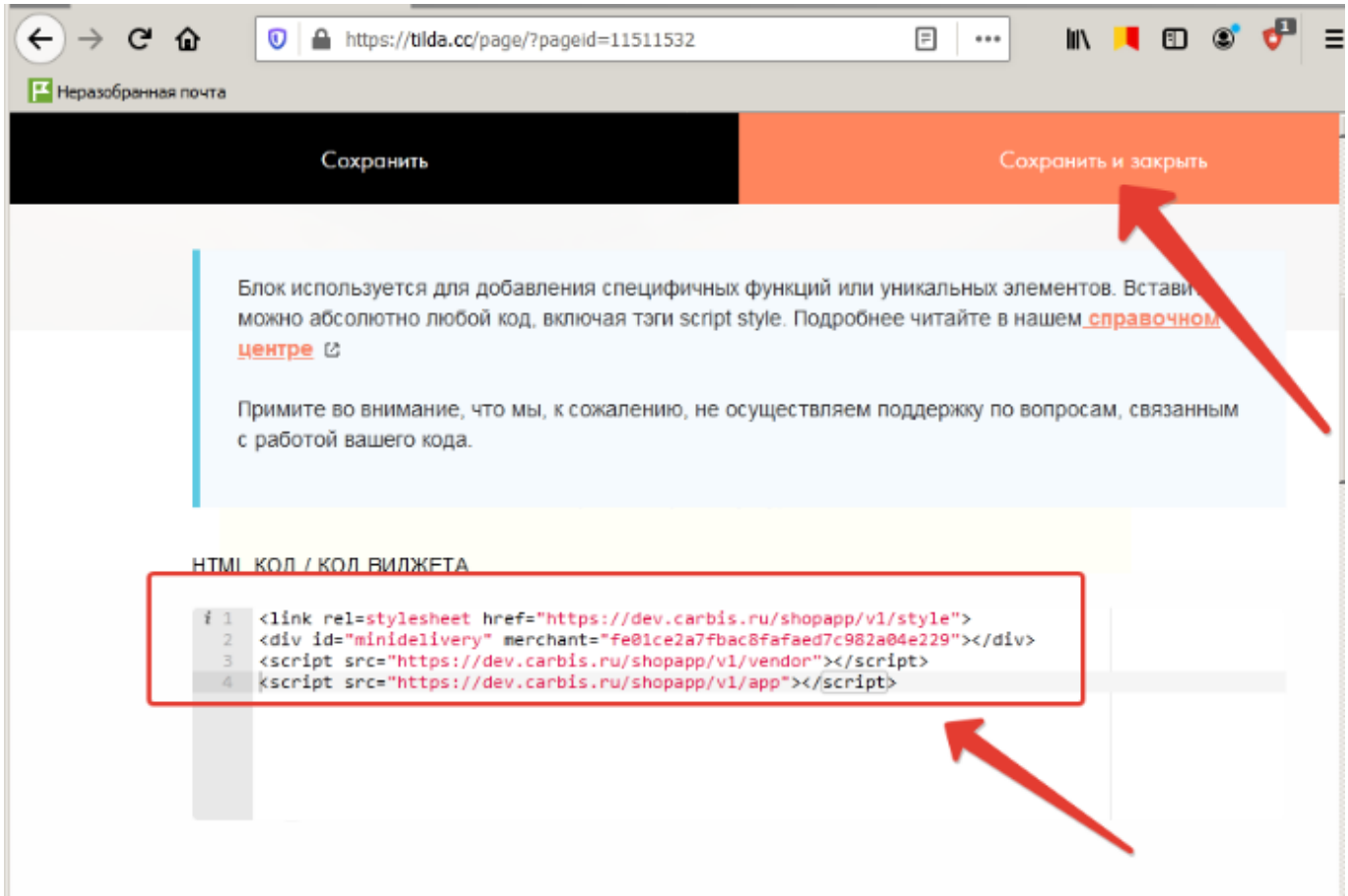

1. **Смещение «подвижного меню» от верхнего края страницы настраивается на стороне серверов компании «Карбис».** Если стандартное значение не подходит -

пожалуйста, сообщите желаемое значение в пикселях.

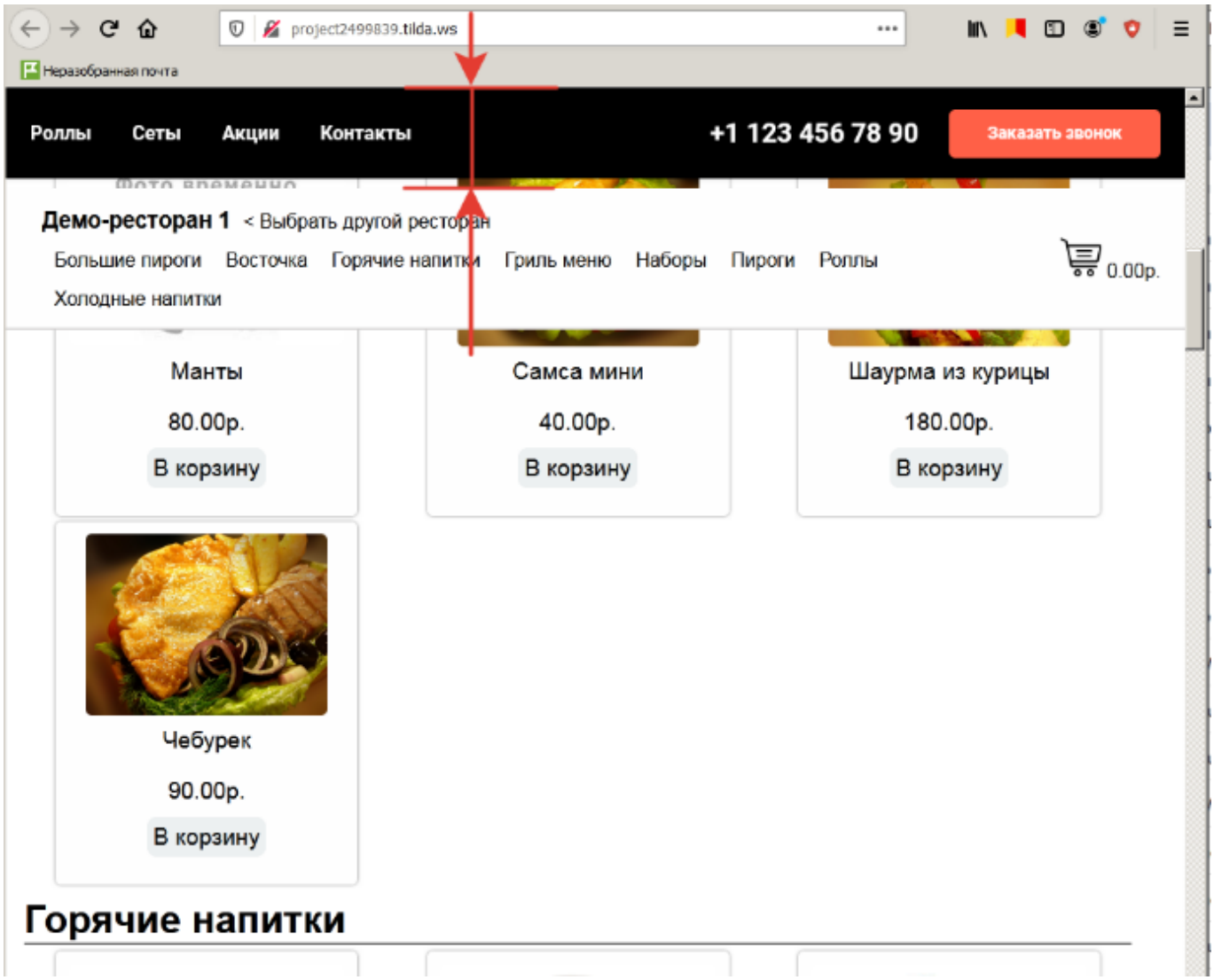

Подгонка шрифта встраиваемого модуля под шрифт сайта

В «настройках сайта» на «Тильде» в самом низу есть секция настроек «ещё». В ней - Пользовательские CSS-стили. Добавляем туда код:

```
 #minidelivery * {
  font-family: Roboto !important;
}
```

и не забываем опубликовать сайт заново. В данном примере Roboto - название шрифта.

From:
https://wiki.carbis.ru/ - **База знаний ГК Карбис**

Permanent link:
https://wiki.carbis.ru/external/%D0%B4%D0%BE%D1%81%D1%82%D0%B0%D0%B2%D0%BA%D0%B0/kod_tilda

Last update: **2020/12/18 12:11**