

# Сайт для мини-доставки - вопросы и ответы

## Будут ли блюда на сайте сами появляться?

Да, будут. Блюда из меню r-keeper будут сами появляться на сайте, если у них указать категорию «доступно на сайте». Если эту категорию убрать - сами пропадут.

Аналогично блюда поставленные на СТОП через кассу r\_keeper автоматически станут не доступны для заказа на сайте.

## Мы хотим, чтобы цена на доставку отличались от цен в зале. Так можно?

Да, без проблем. Нужно сделать отдельный тип цены и назначить его использование на категории заказа «доставка» и «самовывоз».

## Мы хотим, чтобы при заказе с сайта применялась скидка/наценка

Нужно настроить автоматическую скидку (или наценку) для стола доставки в R-keeper. Она применится при заказе на сайте при оформлении заказа.

## Как добавить фотографии для блюд?

Нужно положить файлы с фотографиями на хостинг для хранения. Обычно мы предоставляем доступ к ftp-серверу для удобной загрузки фотографий для сайта.

Имя файла фотографии - код блюда.png

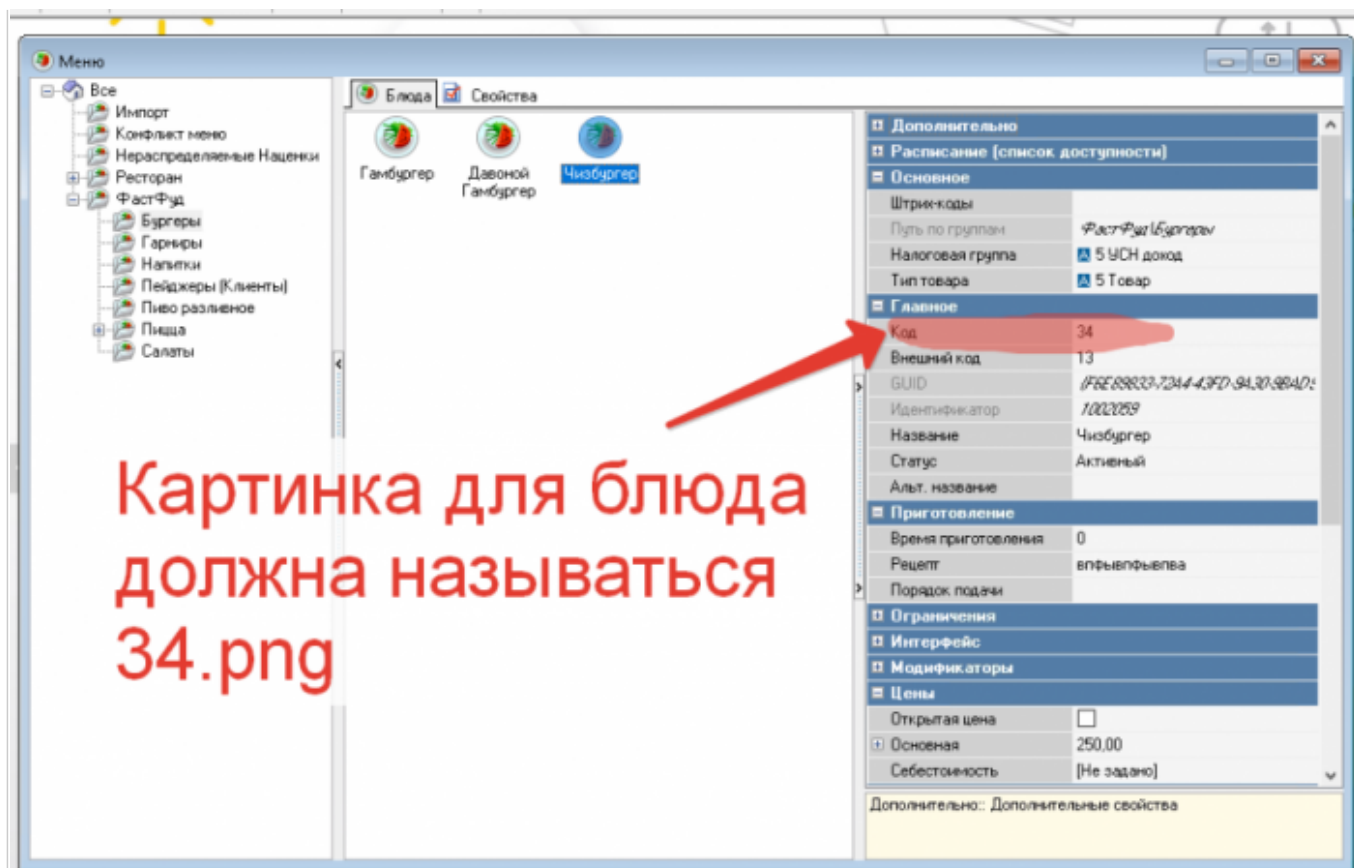

Оптимальный размер фотографий: 380\*300 пикселей. (или 230\*150 для QR-меню)  
Фотографии большего размера будут ужаты, это замедлит работу сайта.  
Для обрезки фотографий можно использовать онлайн-сервисы, например [эTOT](#)

## А если блюдо добавить в стоп-лист? А если его добавить на кассе в "Ограниченные блюда"?

Сайт об этом узнает. Либо совсем не даст заказать такое блюдо, либо ограничит возможное к заказу количество.

## Мы хотим сделать, чтобы доставка была платной, если не набрана минимальная сумма заказа

Да, это возможно.

Нужно сделать суммовую наценку, которая автоматически будет применяться для категории заказа «доставка». Ниже пример для случая, когда минимальная сумма заказа = 500 рублей, стоимость доставки при заказе менее 500 руб = 100 руб.

Скидки и наценки

Наценки

- Бнакетное обслуживание
- Оплата за доставку
- предоплата
- предоплата

Скидки

Детализации Свойства

**Основное**

Действует на наценки	<input type="checkbox"/>
Все налоги включены	<input type="checkbox"/>
Комб. с любой скидкой	<input checked="" type="checkbox"/>
Тип	Сумма
Изменяемое значение	<input type="checkbox"/>
Макс. сумма	<input type="checkbox"/> 0,00
Макс. процент	<input type="checkbox"/> 0,00
Печатать нулевые	<input type="checkbox"/>
Правило округления	0.01
Путь по группам	Наценки
Нулевая действует	<input type="checkbox"/>

**Ограничения**

Множкратно	<input type="checkbox"/>
Классификация	
Подтверждение менеджера	<input type="checkbox"/>
На блюдо	<input type="checkbox"/>
На заказ	<input checked="" type="checkbox"/>
На место	<input type="checkbox"/>
Не вручную	<input type="checkbox"/>
Право доступа	
Начало продаж	<input type="checkbox"/> 09.06.2020 6:46:54
Конец продаж	<input type="checkbox"/> 09.06.2020 6:46:54

**Главное**

Альт. название

Код	3
Внешний код	2
GUID	1806EC58E-C52B-4381-84C5-F...
Идентификатор	1002552
Название	Оплата за доставку
Статус	Активный

**Расписание (список доступности)**

Все рестораны <Выберите период для груп

**Интерфейс**

Игнорировать дату окончания	<input type="checkbox"/>
Тип магнитной карты	0
MCR алгоритм	
Интерфейс	
Код транзакции	0
Значение транзакции	0,00

**Визуализация**

Цвет фона	? Цвет не определен
Положение	Картинка сверху
Картинка	
Цвет текста	? Цвет не определен

**Торговые группы**

ФастФуд	<input checked="" type="checkbox"/> Включен
---------	---

ФастФуд: Принадлежность к торговым группам

Скидки и наценки

Наценки

- Бнакетное обслуживание
- Оплата за доставку
- предоплата
- предоплата

Скидки

Детализации Свойства

Режим редактирования последовательности ...

100,00 (Наценка)	0,00
------------------	------

**Основное**

Сумма	100,00
Процент бонуса	0,00

**Ограничения**

Тип бонуса	
Концепция	
Франчайзи	
Тип гостей	
Регион	
Ресторан	
Мин. сумма	<input type="checkbox"/> 0,00
Мин. кол. гостей	<input type="checkbox"/> 0
Макс. кол. гостей	<input type="checkbox"/> 0

**Главное**

GUID	(535C88E4-E77C-4CD6-889B-AEB918CDBCB2)
Идентификатор	1002553

**Заказ**

Категория заказа	
------------------	--

Основное: Основные свойства

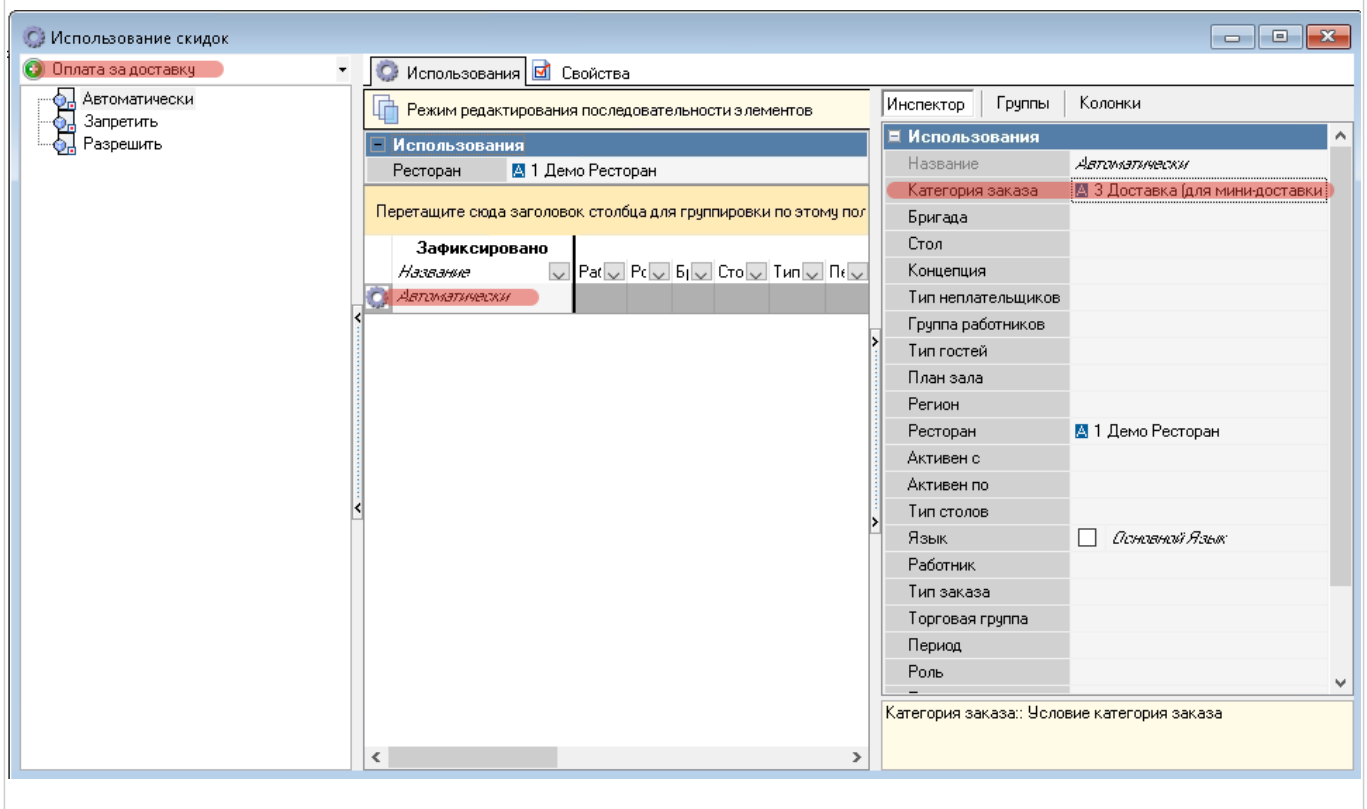
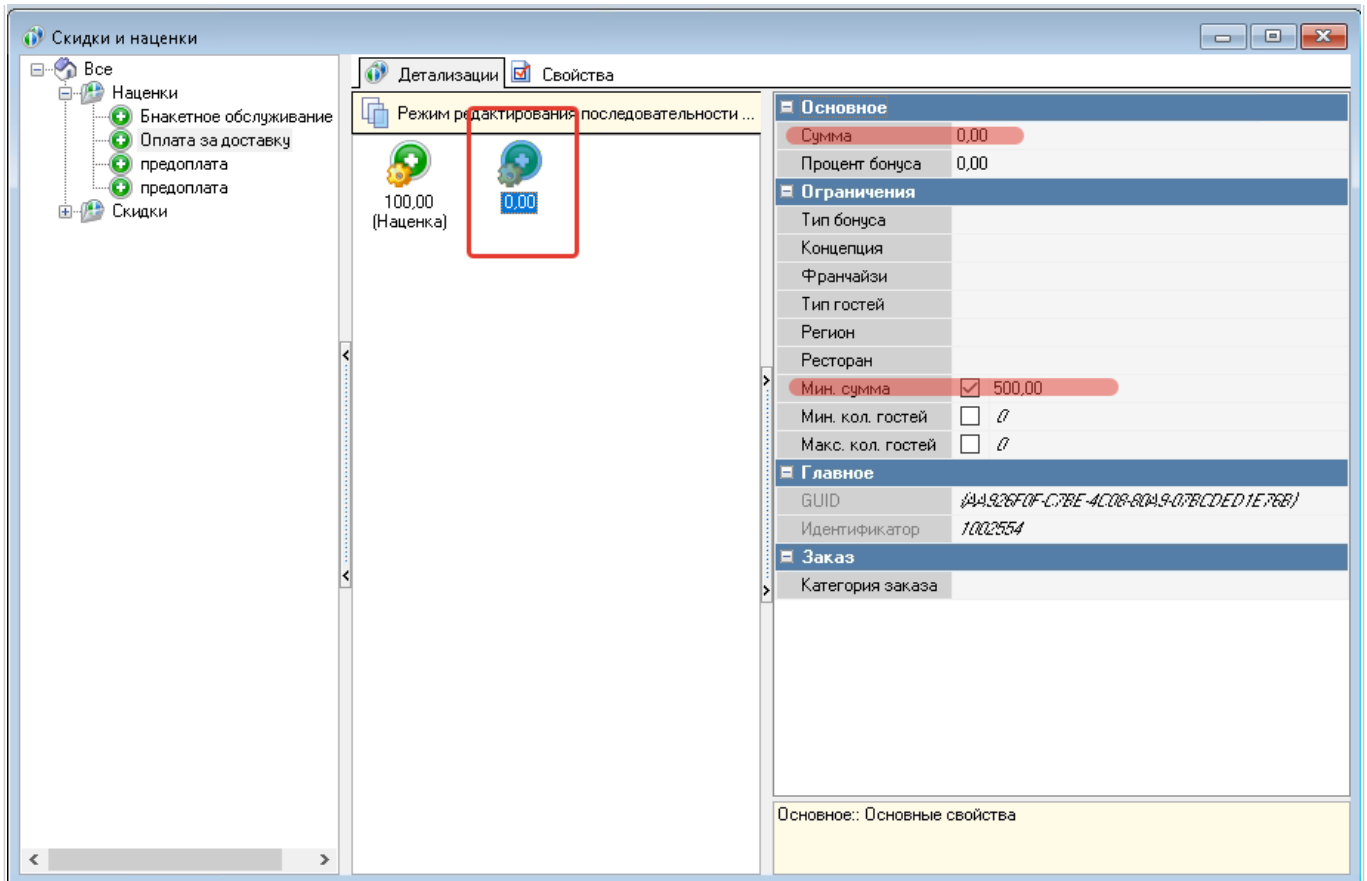

**Мы хотим, чтобы группы блюд на сайте назывались не**

## так, как в r-keeper

Начиная с версии v3.0.6.1222 так работает по умолчанию  
Параметр в ини-файле сервера доставки «rkMenuCateg»  
Подробнее:  
[wiki.carbis.ru/doku.php?id=:external:доставка:02\\_dlvhatch](http://wiki.carbis.ru/doku.php?id=:external:доставка:02_dlvhatch)

=====

## Мы хотим, чтобы порядок групп блюд на сайте был не по алфавиту, а как нам нужно

Начиная с версии v3.0.6.1222:  
Можно сортировать либо по алфавиту (по умолчанию так), либо по коду. Параметры в ини-файле сервера доставки «categ» и «dish» в секции [SORT]  
Подробнее:  
[wiki.carbis.ru/doku.php?id=:external:доставка:02\\_dlvhatch](http://wiki.carbis.ru/doku.php?id=:external:доставка:02_dlvhatch)

=====

## Можно ли самостоятельно изменить внешний вид шаблонного магазина?

Стандартный код для вставки интернет-магазина выглядит так:

```
<link rel=stylesheet href="https://dev.carbis.ru/shopapp/v1/style">
<div id="minidelivery" merchant="NNNNNN2a7fbac8fafaed7c982a04e229"></div>
<script src="https://dev.carbis.ru/shopapp/v1/vendor"></script>
<script src="https://dev.carbis.ru/shopapp/v1/app"></script>
```

Первая строка - это шаблонные стили. Скачиваем этот файл, далее его надо сохранить на какой то web сервер (можно прямо на ftp-сервер, куда складываете картинки для блюд, он будет сразу же доступен и по http) под именем my\_style.css  
Код для вставки модифицируем, чтобы было так (см. вторую строку):

```
<link rel=stylesheet href="https://dev.carbis.ru/shopapp/v1/style">
<link rel=stylesheet href="https://site.ru/me_style.css">
<div id="minidelivery" merchant="NNNNNN2a7fbac8fafaed7c982a04e229"></div>
<script src="https://dev.carbis.ru/shopapp/v1/vendor"></script>
<script src="https://dev.carbis.ru/shopapp/v1/app"></script>
```

Таким образом подключаются оба стиля: стандартный и копия, в которую вы можете вносить правки. По сути, в обоих файлах одни и те же стили, но т.к. ваш подключен вторым то он

«главное». Т. е. стиль для кнопки с корзиной (для примера) определенный в вашей версии файла переопределит собой стандартный стиль из первого файла.

Можно пойти еще дальше и вообще не подключать первый стиль (шаблонный) и оставить только модифицированный. Но лучше так не делать, потому что если в шаблоне появится какой то новый элемент (кнопка, например), то в вашем файле не будет для нее определения стилей.

From: <https://wiki.carbis.ru/> - База знаний ГК Карбис

Permanent link: [https://wiki.carbis.ru/external/%D0%B4%D0%BE%D1%81%D1%82%D0%B0%D0%B2%D0%BA%D0%B0/q\\_and\\_a?rev=1621409979](https://wiki.carbis.ru/external/%D0%B4%D0%BE%D1%81%D1%82%D0%B0%D0%B2%D0%BA%D0%B0/q_and_a?rev=1621409979)

Last update: 2021/05/19 10:39