

Сайт для мини-доставки - вопросы и ответы

Будут ли блюда на сайте сами появляться?

Да, будут. Блюда из меню r-keeper будут сами появляться на сайте, если у них указать категорию «доступно на сайте». Если эту категорию убрать - сами пропадут.

Аналогично блюда поставленные на СТОП через кассу r_keeper автоматически станут не доступны для заказа на сайте.

Мы хотим, чтобы цена на доставку отличались от цен в зале. Так можно?

Да, без проблем. Нужно сделать отдельный тип цены и назначить его использование на категории заказа «доставка» и «самовывоз».

Мы хотим, чтобы при заказе с сайта применялась скидка/наценка

Нужно настроить автоматическую скидку (или наценку) для стола доставки в R-keeper. Она применится при заказе на сайте в момент оформления заказа.

Как добавить фотографии для блюд?

Нужно положить файлы с фотографиями на хостинг для хранения. Обычно мы предоставляем доступ к ftp-серверу для удобной загрузки фотографий для сайта.

Имя файла фотографии - код блюда.png

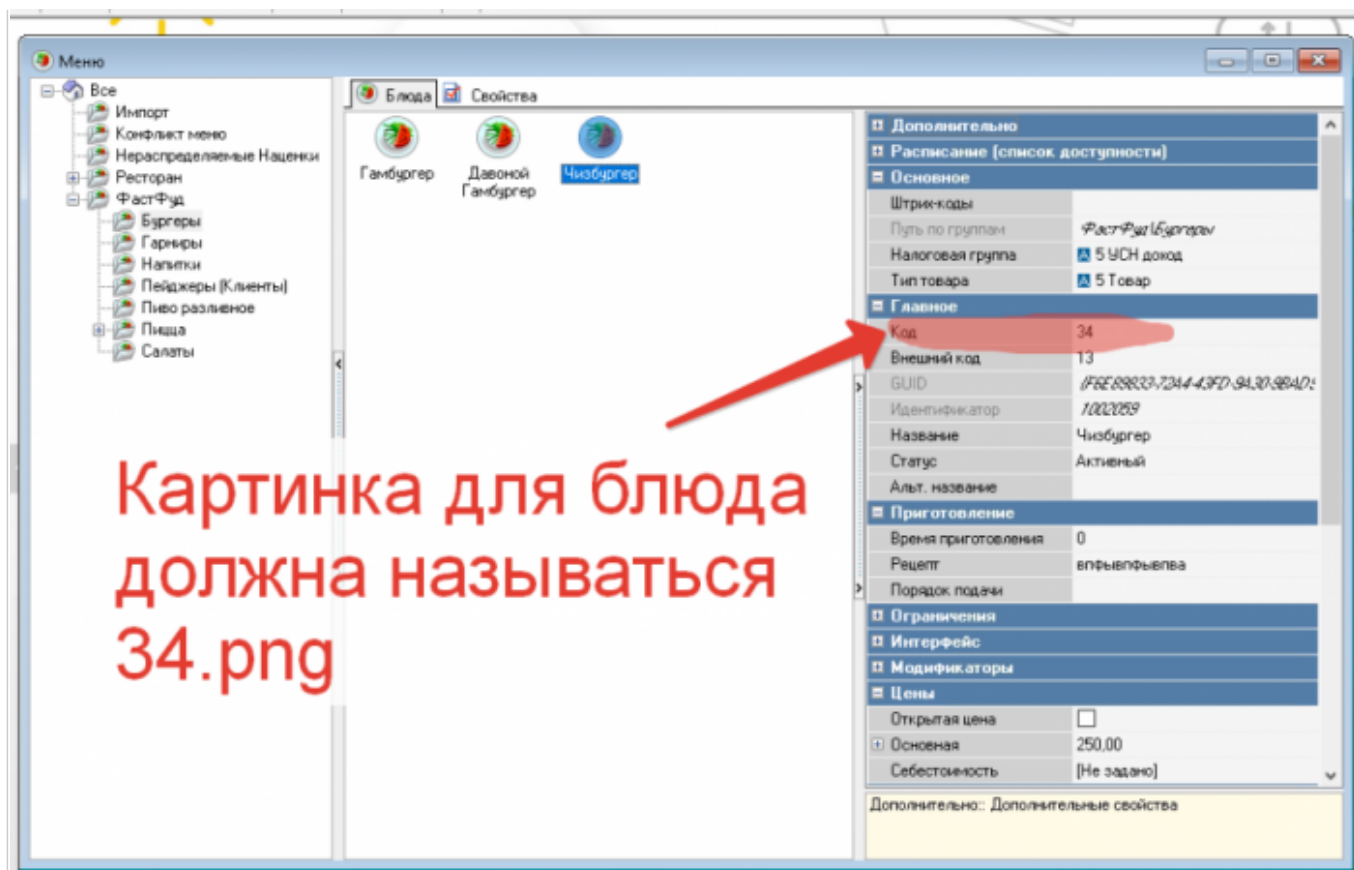

Оптимальный размер фотографий: 380*300 пикселей. (или 230*150 для QR-меню)
Фотографии большего размера будут ужаты, это замедлит работу сайта.
Для обрезки фотографий можно использовать онлайн-сервисы, например [ЭТОТ](#)

А если блюдо добавить в стоп-лист? А если его добавить на кассе в "Ограниченные блюда"?

Сайт об этом узнает. Либо совсем не даст заказать такое блюдо, либо ограничит возможное к заказу количество.

Мы хотим сделать, чтобы доставка была платной, если не набрана минимальная сумма заказа

Да, это возможно.

Нужно сделать суммовую наценку, которая автоматически будет применяться для категории заказа «доставка». Ниже пример для случая, когда минимальная сумма заказа = 500 рублей, стоимость доставки при заказе менее 500 руб = 100 руб.

Скидки и наценки

Наценки

- Бнакетное обслуживание
- Оплата за доставку
- предоплата
- предоплата

Скидки

Детализации Свойства

Основное

Действует на наценки	<input type="checkbox"/>
Все налоги включены	<input type="checkbox"/>
Комб. с любой скидкой	<input checked="" type="checkbox"/>
Тип	Сумма
Изменяемое значение	<input type="checkbox"/>
Макс. сумма	<input type="checkbox"/> 0,00
Макс. процент	<input type="checkbox"/> 0,00
Печатать нулевые	<input type="checkbox"/>
Правило округления	0.01
Путь по группам	Наценки
Нулевая действует	<input type="checkbox"/>

Ограничения

Множкратно	<input type="checkbox"/>
Классификация	
Подтверждение менеджера	<input type="checkbox"/>
На блюдо	<input type="checkbox"/>
На заказ	<input checked="" type="checkbox"/>
На место	<input type="checkbox"/>
Не вручную	<input type="checkbox"/>
Право доступа	
Начало продаж	<input type="checkbox"/> 09.06.2020 6:46:54
Конец продаж	<input type="checkbox"/> 09.06.2020 6:46:54

Главное

Альт. название

Код 3

Внешний код 2

GUID 1806EC56E-C52B-4381-84C5-F...

Идентификатор 1002552

Название Оплата за доставку

Статус Активный

Расписание (список доступности)

Все рестораны <Выберите период для груп

Интерфейс

Игнорировать дату окончания

Тип магнитной карты 0

MCR алгоритм

Интерфейс

Код транзакции 0

Значение транзакции 0,00

Визуализация

Цвет фона ? Цвет не определен

Положение Картинка сверху

Картинка

Цвет текста ? Цвет не определен

Торговые группы

ФастФуд Включен

ФастФуд: Принадлежность к торговым группам

Скидки и наценки

Наценки

- Бнакетное обслуживание
- Оплата за доставку
- предоплата
- предоплата

Скидки

Детализации Свойства

Режим редактирования последовательности ...

100,00 (Наценка)

0,00

Основное

Сумма 100,00

Процент бонуса 0,00

Ограничения

Тип бонуса

Концепция

Франчайзи

Тип гостей

Регион

Ресторан

Мин. сумма 0,00

Мин. кол. гостей 0

Макс. кол. гостей 0

Главное

GUID 1535C86E4-E77C-4CD6-889B-AEB918CDBCB2

Идентификатор 1002553

Заказ

Категория заказа

Основное: Основные свойства

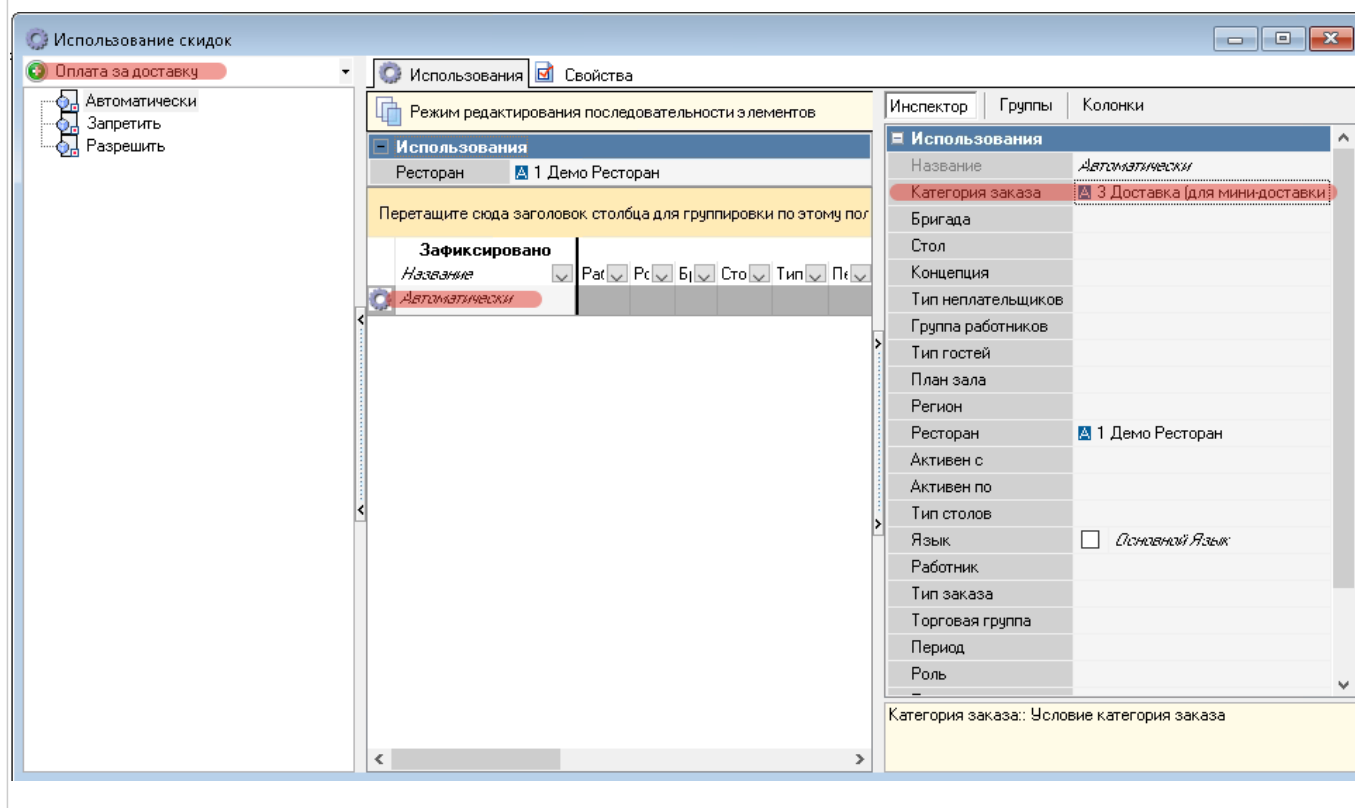
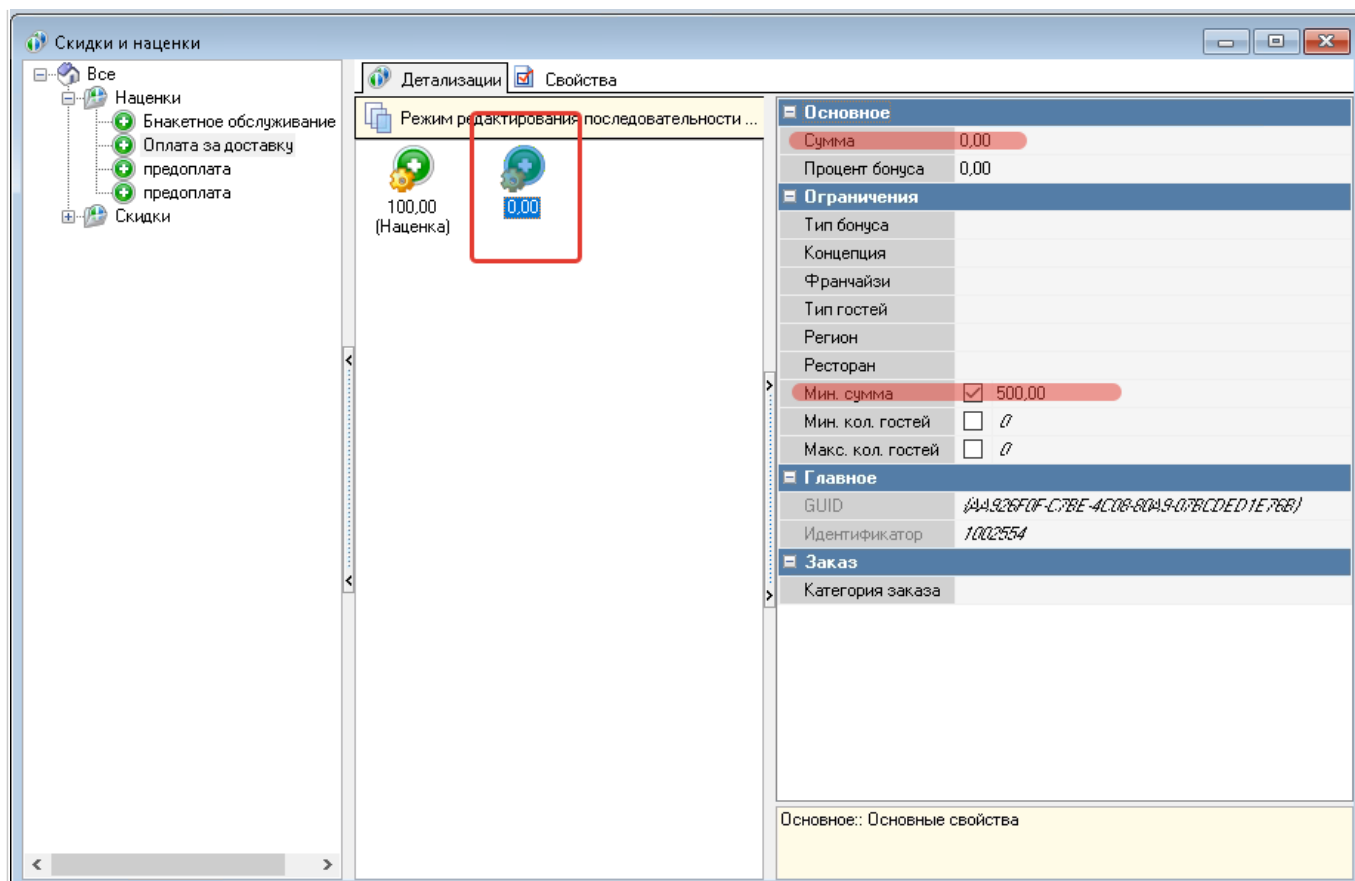

Мы хотим, чтобы группы блюд на сайте назывались не так, как в r-keeper

Начиная с версии v3.0.6.1222 так работает по умолчанию
Параметр в ини-файле сервера доставки «rkMenuCateg»

Подробнее:

wiki.carbis.ru/doku.php?id=:external:доставка:02_dlvhatch

Мы хотим, чтобы порядок групп блюд на сайте был не по алфавиту, а как нам нужно

Начиная с версии v3.0.6.1222:

Можно сортировать либо по алфавиту (по умолчанию так), либо по коду. Параметры в ini-файле сервера доставки «categ» и «dish» в секции [SORT]

Подробнее:

wiki.carbis.ru/doku.php?id=:external:доставка:02_dlvhatch

Можно ли самостоятельно изменить внешний вид шаблонного магазина?

Стандартный код для вставки интернет-магазина выглядит так:

```
<link rel=stylesheet href="https://dev.carbis.ru/shopapp/v1/style">
<div id="minidelivery" merchant="NNNNNN2a7fbac8fafaed7c982a04e229"></div>
<script src="https://dev.carbis.ru/shopapp/v1/vendor"></script>
<script src="https://dev.carbis.ru/shopapp/v1/app"></script>
```

Первая строка - это шаблонные стили. Скачиваем этот файл, далее его надо сохранить на какой то web сервер (можно прямо на ftp-сервер, куда складываете картинки для блюд, он будет сразу же доступен и по http) под именем my_style.css

Код для вставки модифицируем, чтобы было так (см. вторую строку):

```
<link rel=stylesheet href="https://dev.carbis.ru/shopapp/v1/style">
<link rel=stylesheet href="https://site.ru/me_style.css">
<div id="minidelivery" merchant="NNNNNN2a7fbac8fafaed7c982a04e229"></div>
<script src="https://dev.carbis.ru/shopapp/v1/vendor"></script>
<script src="https://dev.carbis.ru/shopapp/v1/app"></script>
```

Таким образом подключаются оба стиля: стандартный и копия, в которую вы можете вносить правки. По сути, в обоих файлах одни и те же стили, но т.к. ваш подключен вторым то он «главнее». Т. е. стиль для кнопки с корзиной (для примера) определенный в вашей версии файла переопределит собой стандартный стиль из первого файла.

Можно пойти еще дальше и вообще не подключать первый стиль (шаблонный) и оставить только модифицированный. Но лучше так не делать, потому что если в шаблоне появится какой то новый элемент (кнопка, например), то в вашем файле не будет для нее определения стилей.

Как запретить заказы с сайта в нерабочее время?

Необходимо произвести следующие настройки в Rkeeper: Создать период, в котором завести интервалы нерабочего времени. Заказ → Периоды

Периоды

Все

- На бизнес ланч
- Режимы работы ресторанов
 - Никогда
 - отключение доставки
- Скидки
- Служебные периоды

Интервалы

Свойства

Интервалы

- Использовать месяц
- Использовать год
- Дни недели //
- Дата конца 15.12.2020
- Время конца 09:59
- Дата начала 15.12.2020
- Время начала 00:00

Главное

- GUID 17CB5C29C-0540-4F...
- Идентификатор 1002913

Затем создать тип гостей Заказ → Типы гостей

Типы гостей

Гость Запрет всего

Главное

- Код 1
- Название Запрет всего
- Статус Активный
- GUID (E0ED3040-E6D0-406D-8B9E-A95CE54F9A6C)
- Идентификатор 1002910
- Альт. название

Заказ

- Макс. кол. гостей 0
- Мин. кол. гостей 0
- Подтв. кол-во гостей 0
- Метки

Визуализация

- Цвет фона ? Цвет не определен
- Картинка
- Положение Картинка сверху
- Цвет текста ? Цвет не определен

Ограничения

- Право доступа

После чего добавить новую торговую группу Заказ → Торговые группы

Торговые группы

Включенные | Исключенные | Содержимое | Свойства

Категория

Главное

Код	2
Название	ночной режим
Статус	Активный
GUID	{96EF3CA7-C8D3-49FC-8518-F3E1312F4718}
Идентификатор	1003911
Альт. название	

Торговые объекты

Все консуматоры	<input type="checkbox"/>
Все типы заказа	<input type="checkbox"/>
Все валюты	<input type="checkbox"/>
Все скидки	<input type="checkbox"/>
Все блюда	<input type="checkbox"/>
Все модификаторы	<input type="checkbox"/>
Все комбо элементы меню	<input type="checkbox"/>
Все комбо группы	<input type="checkbox"/>
Все комбо элементы	<input type="checkbox"/>

Ограничения

Привилегия на объект

Перейти в «Использование торговых групп»

Правка | Вид | Пользователь | Меню | Персонал | Заказ | Деньги | Настройки | Отчеты | Сервис

Торговые группы

Включенные | Исключенные | Содержимое | Свойства

Категория

Главное

Код	2
Название	ночной режим
Статус	Активный
GUID	{96EF3CA7-C8D3-49FC-8518-F3E1312F4718}
Идентификатор	1003911
Альт. название	

Дважды кликнуть по торговой группе в левой колонке, затем в центральном окне выбрать эту группу и в свойствах настроить параметры как на скриншоте: - тип гостей; - стол, используемый для доставки; - ресторан; - период.

Использование торговых групп

ночной режим
По-умолчанию

Использования Свойства

Режим редактирования последовательности эле...

Использования

Ресторан 3 Кафе

Перетащите сюда заголовок столбца для группировки по :

Закреплено		Раб	Ро	Пе	Категори
По-умолчанию					
ночной режим					2...

Использования

Название	ночной режим
Бригада	
Кассовый сервер	
Концепция	
Категория заказа	
Группа работников	
Тип неплательщиков	
Тип гостей	1 Запрет всего
Стол	1080 ДОСТ
Язык	<input type="checkbox"/> Основной Язык
Регион	
План зала	
Работник	
Ресторан	3 Кафе
Период	2 отключение доставки
Тип столов	

From: <https://wiki.carbis.ru/> - База знаний ГК Карбис

Permanent link: https://wiki.carbis.ru/external/%D0%B4%D0%BE%D1%81%D1%82%D0%B0%D0%B2%D0%BA%D0%B0/q_and_a?rev=1623758608

Last update: 2021/06/15 15:03