

Предварительные настройки в r_keeper

Настройка XML интерфейса

Модуль интеграции взаимодействует с кассовым сервером r_keeper с использованием XML-HTTP интерфейса. Настройка Сервера и Работника подробно описана в статье: [Настройка XML интерфейса](#)

Создание стола для сохранения заказа

Настройки → Столы и залы → Планы залов и столы. Создаём отдельный план зала(например, Доставка) и стол.

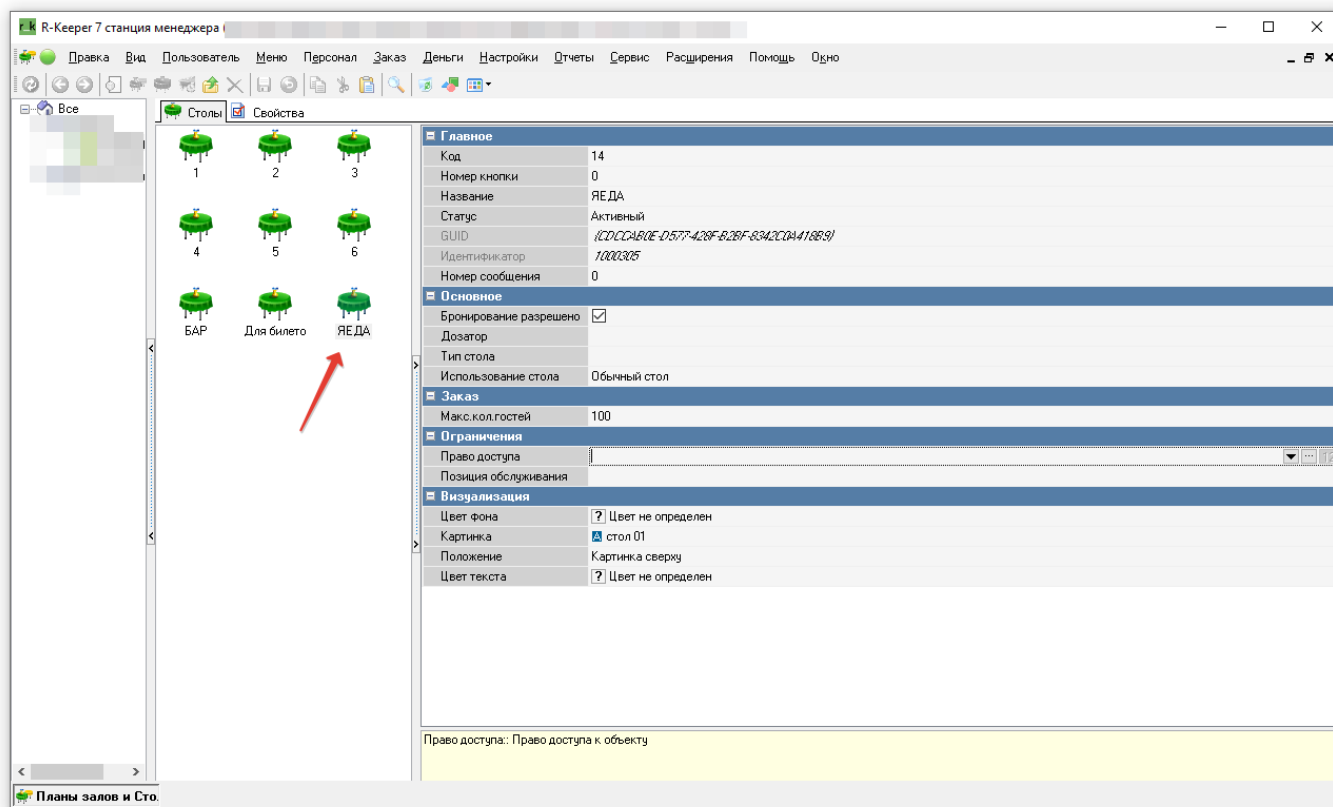

Настройка классификаций блюд

Для синхронизации меню между r_keeper и Яндекс.Еда необходимо указать какие блюда следует выгружать, а какие нет. Для этого необходимо создать новую классификацию блюд:

1. В справочнике Меню → Классификации блюд создать новую классификацию «Яндекс.Еда». Установить статус-«Активный».
2. Для данной классификации создать новые категории (с такими же названиями, как и разделы меню в Яндекс.Еде), сделать их активными.
3. Расставить категории всем имеющимся блюдам.

категорий заказа» (Значок шестерёнки) привязать созданный стол для доставки. Для этого после открытия справочника «Использование категорий заказа», перетащить ЛКМ нужную категорию и указать стол для доставки.

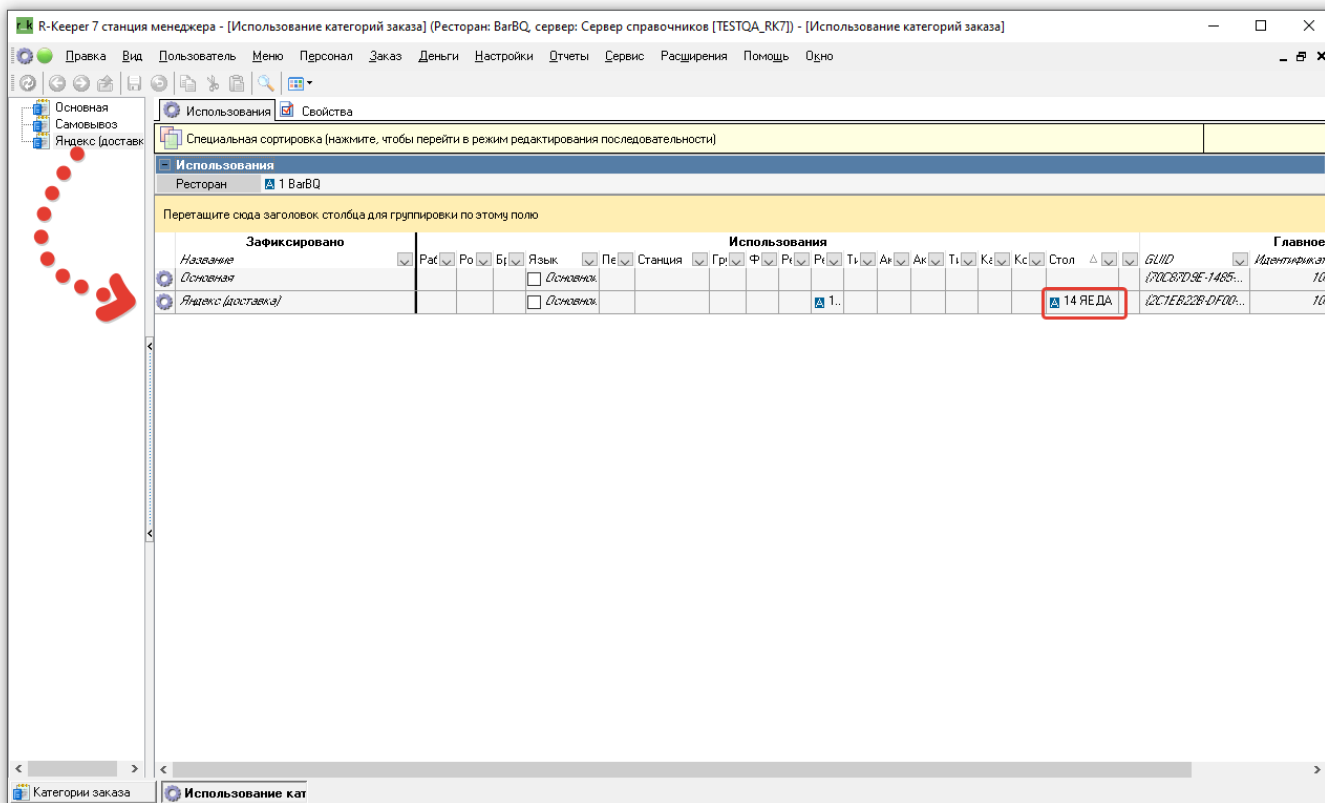

Настройка платной доставки

Яндекс.Еда передаёт информацию о стоимости доставки курьерами ресторана. Для этого в r_keeper создаём блюдо с открытой ценой (при дальнейших настройках приложения интеграции это блюдо будет выбираться в специальном поле)

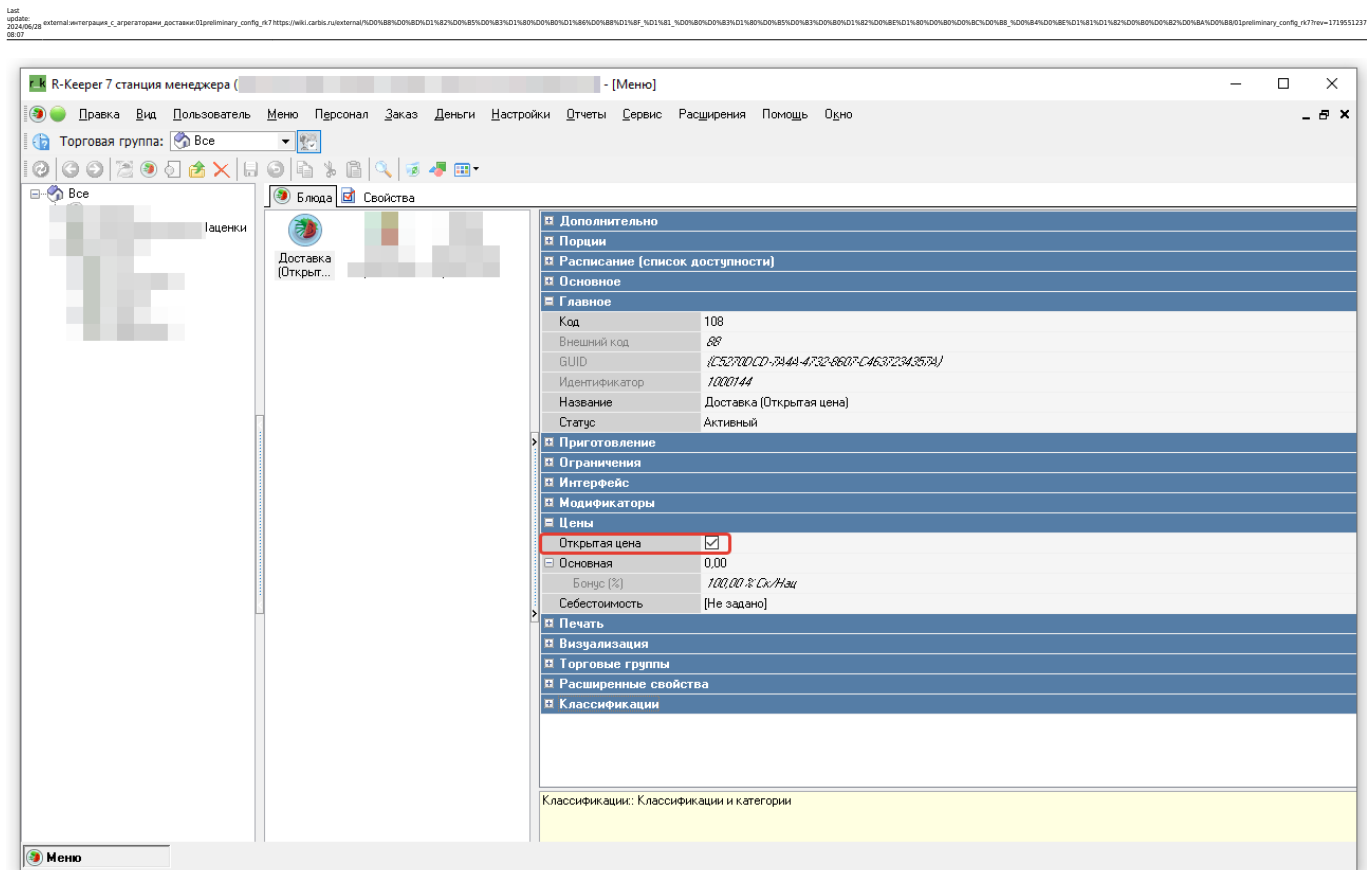

Создание расширенного свойства для названий блюд

Обязательно нужно создать **расширенное свойство** в RK7 с системным именем **yaedaname**. Это поле появится в справочнике «Меню» в свойствах блюд. В него необходимо вписывать названия блюд в соответствии с требованиями «Яндекса». Если название соответствует сразу - поле можно оставлять незаполненным. Название блюда для Яндекс.Еды должно быть без спец.символов, без орфографических ошибок и не иметь в имени указаний на граммовку.

Что бы настроить свойство нужно перейти в r_keeper Настройки → Настройка → Расширенные свойства. В открывшемся окне нужно перейти в «Свойства для справочников», ПКМ → Новый тип расширенных свойств. Для типа нужно задать название и системное имя.

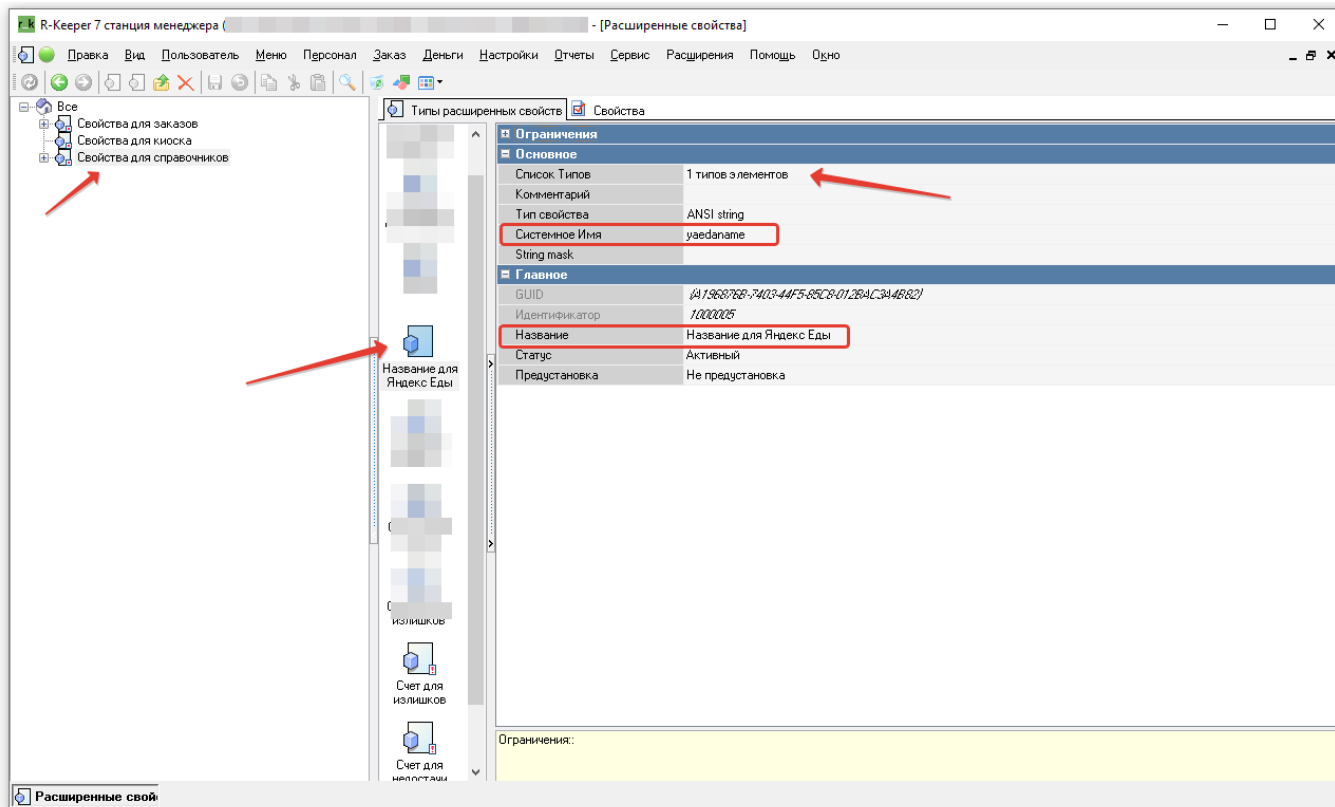

Далее нужно добавить «Элемент меню» в «Список типов». Для этого двойным щелчком ЛКМ нужно перейти в новое поле списка типов и этого через ПКМ в открывшемся меню нажать «Добавить элемент». Выбираем группу «Меню, Модификаторы, Цены» → «Элемент меню»

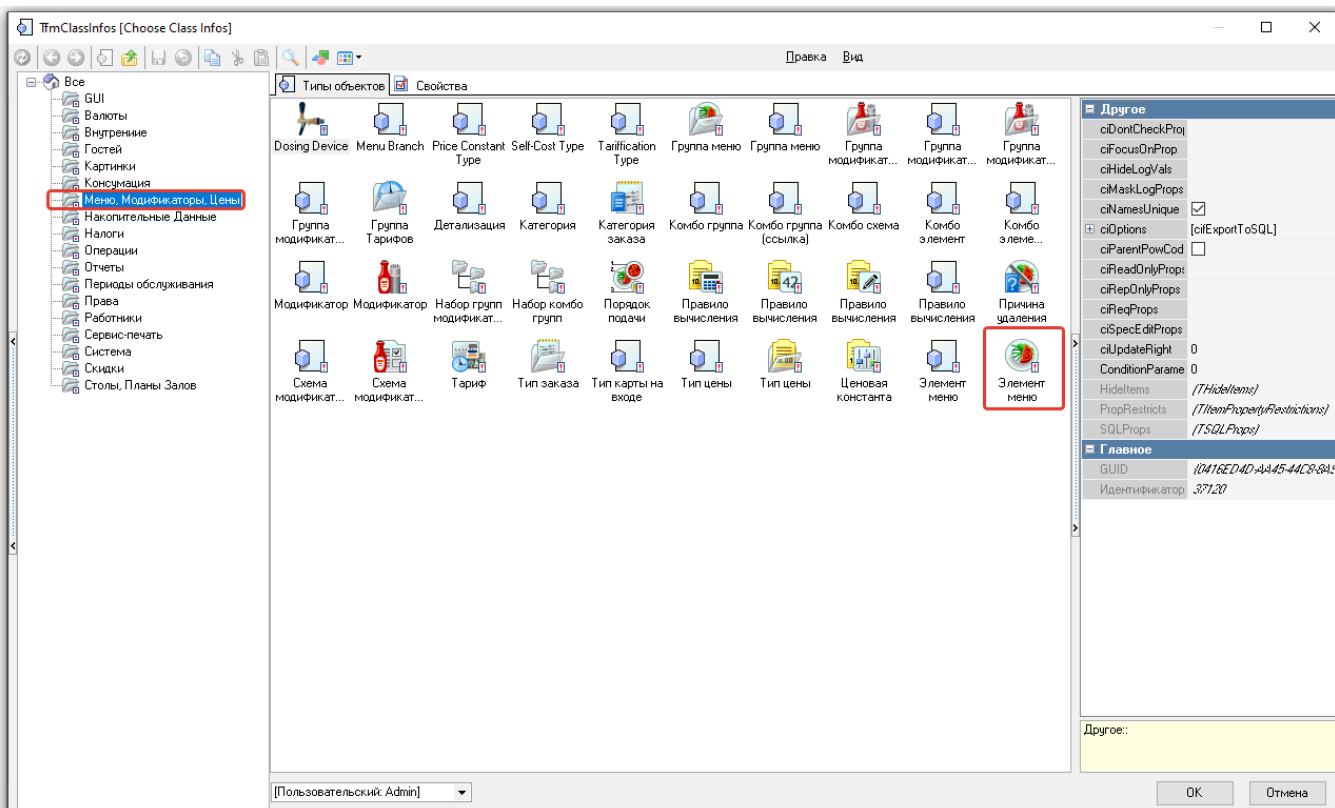

После чего в поле списка типов добавится элемент.

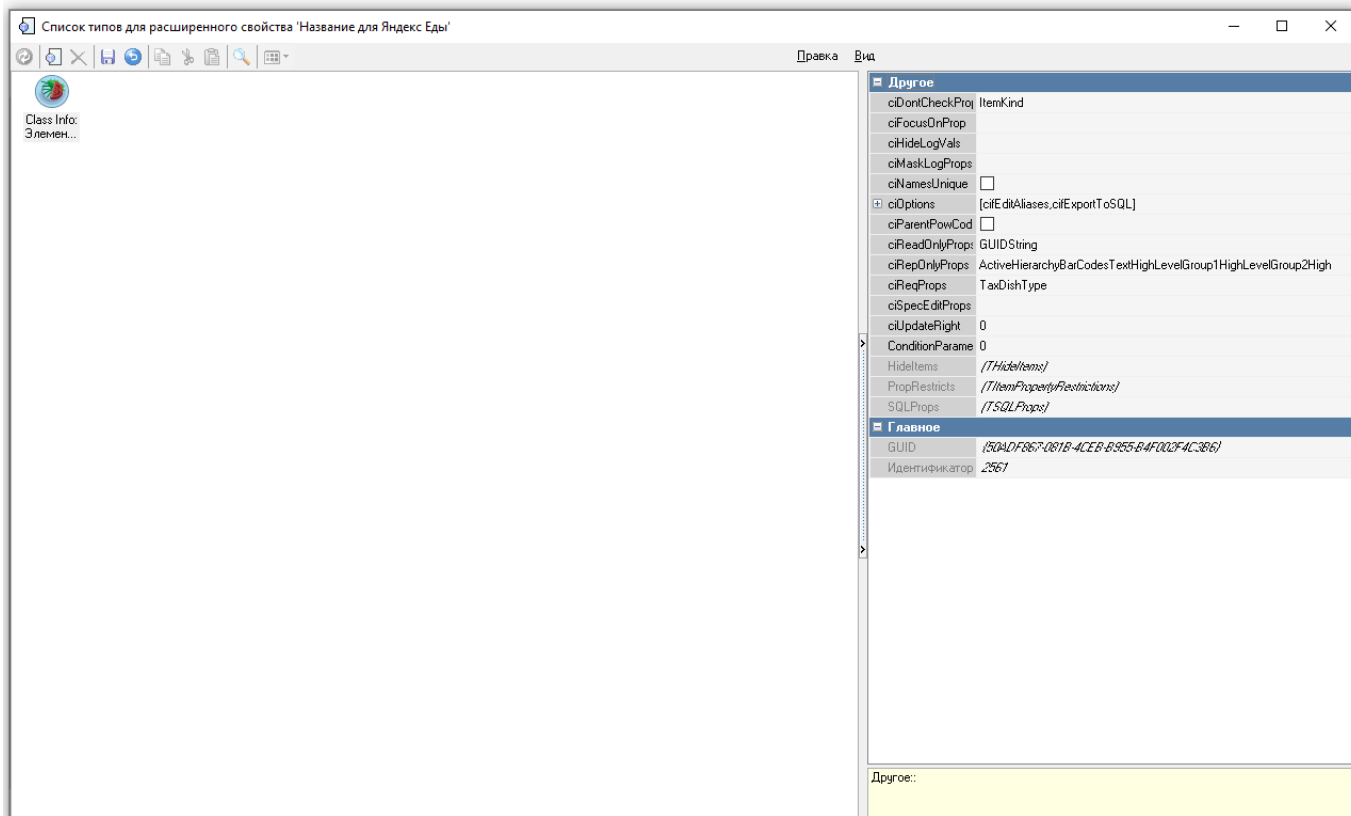

После настройки расширенного свойства необходимо перезапустить менеджерскую часть

Пример:

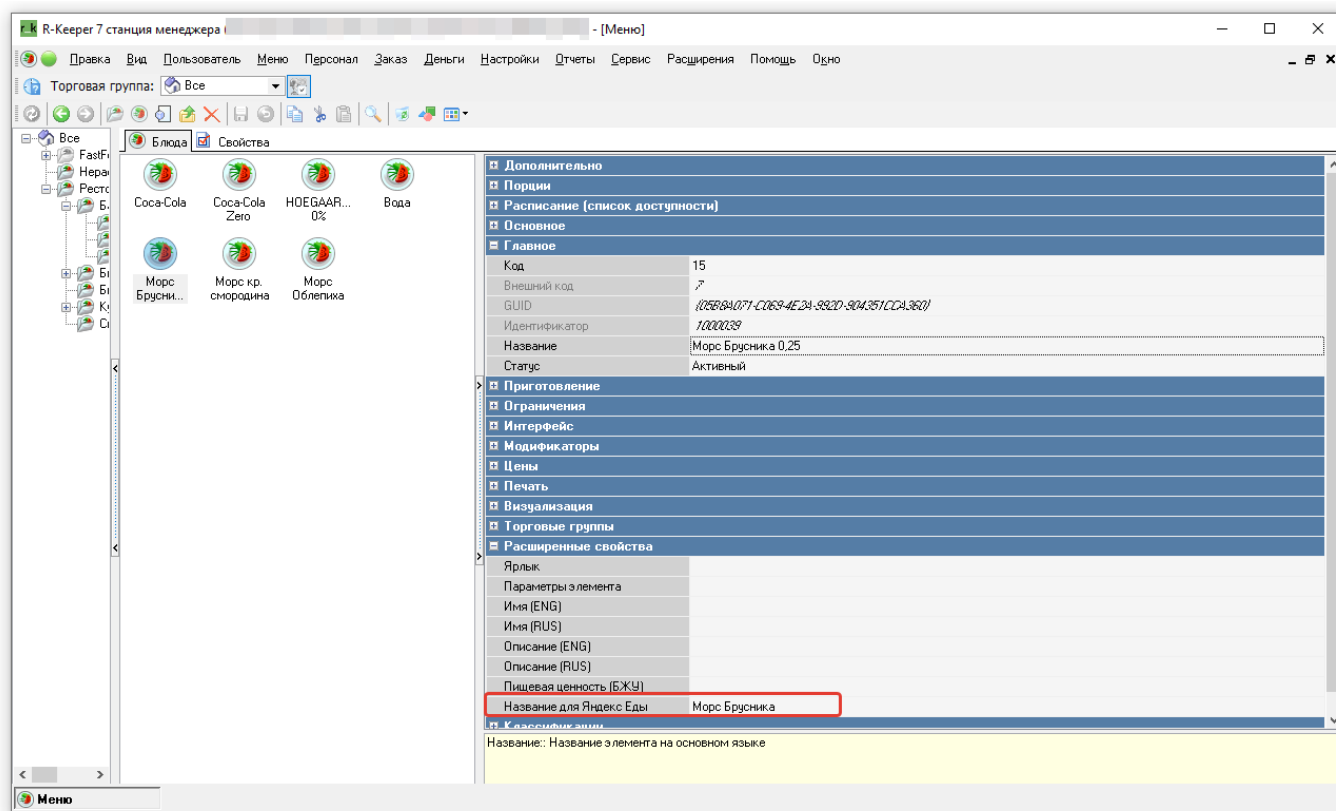

Настройка "веб-сервиса"

Пример настройки подробно описан в статье: [Настройка связи с другими системами для кассы](#)
В свойстве «Строковый» необходимо вписать и порт модуля в формате <http://192.168.0.1:5000?source=rk7> где 192.168.0.1 - ip адрес машины, на которой запущен server.exe модуля, а 5000 - порт модуля по умолчанию. После этого нужно будет перезапустить MID и Кассу. В результате на кассе будет открываться веб-интерфейс приложения с главного экрана кассы (см.скриншот)



Настройка веб-сервиса через расширенное свойство

Оptionальная настройка, нужна если используется несколько сервисов с разными адресами.

Заходит в Настройки -> Настройка -> Расширенные свойства



Выбираем группу «Свойства для справочников», в окне «Типы расширенных свойств» ПКМ -> Создать новый тип с названием и системным именем **yaedadlvAddress**

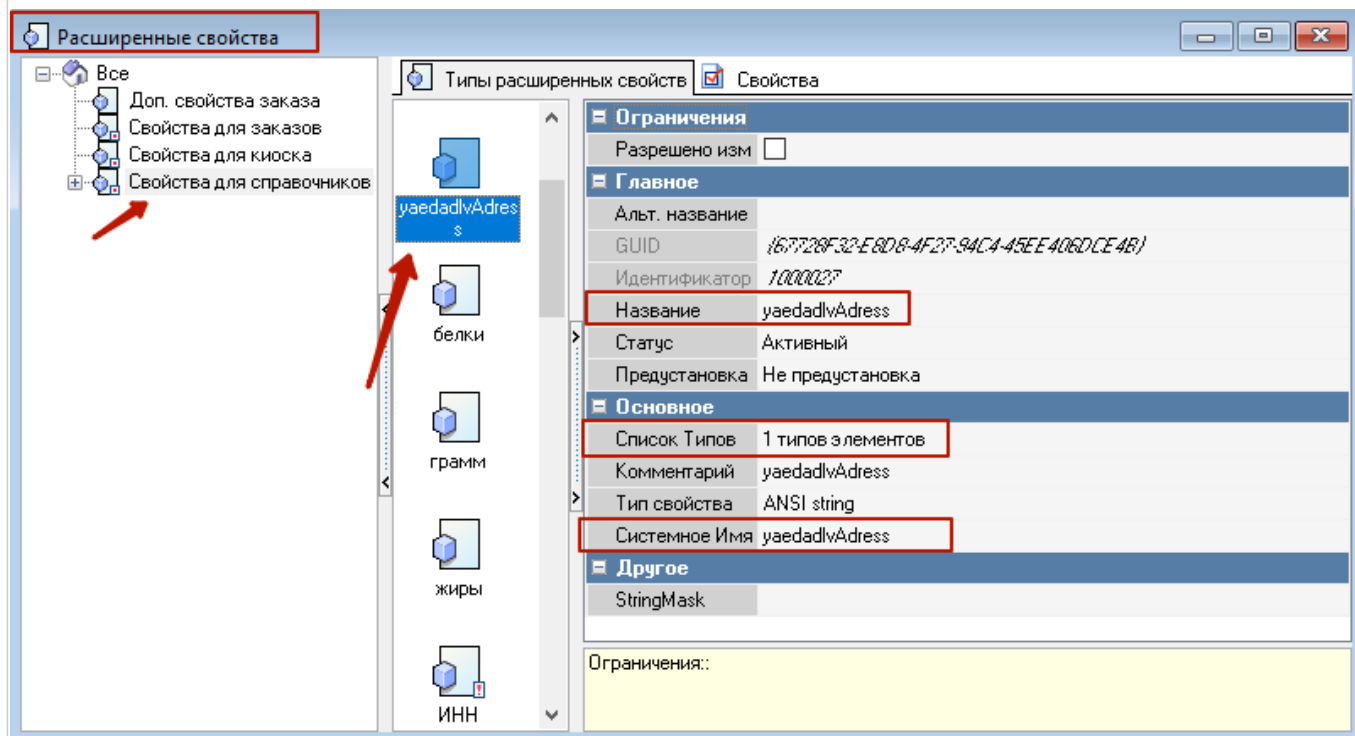

Открываем «Список Типов» нажав на троеточие либо двойным кликом



После настройки расширенного свойства переходим в Настройки → Параметры → Установочные → Связь с другими системами → Сервисы

в URL web-сервиса в параметре «Строковый» вставляем [Restaurants.genyaedadvAdress]

yaedadvAdress - в нашем случае и есть то самое расширенное свойство



В свойствах ресторана «Сервис - > Станции и устройства» заходим в Расширенные свойства и в созданном **yaedadvAdress** прописываем строку подключения к машине с модулем интеграции в формате: <http://192.168.0.1:5000?source=rk7>

здесь **192.168.0.1** - локальный **ip адрес** станции, на которой стоит модуль ya_eda.exe

5000 - порт по умолчанию



Изменение внешнего вида кнопки запуска на кассе (опционально)

По желанию можно визуалью отредактировать форму, чтобы кнопка интерфейса была более привлекательной.

Настройки → Графический интерфейс → Селекторы. Выбираем группу селекторов, которая используется (можно посмотреть в Настройки → Графический интерфейс → Использование селекторов)

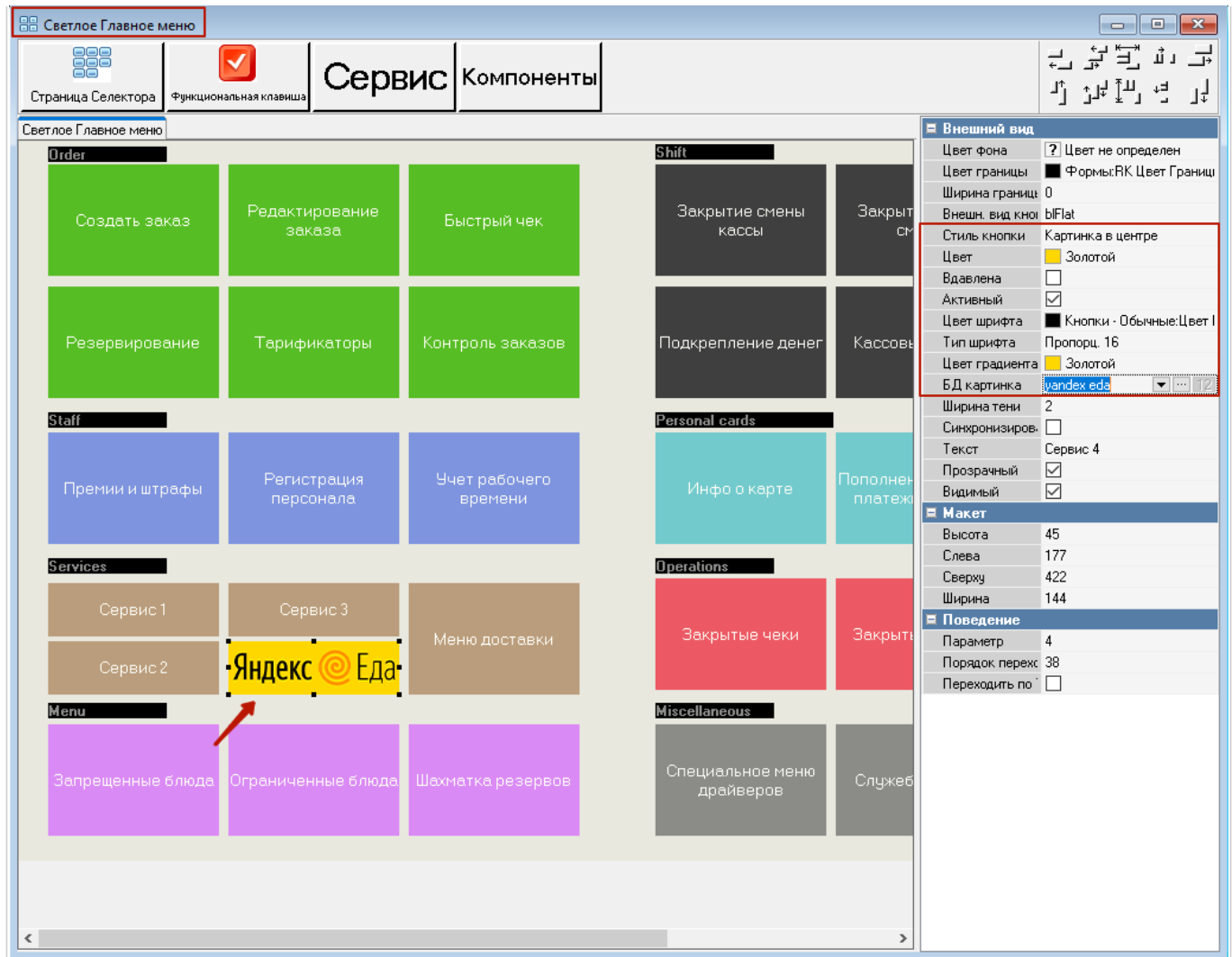

Настройка скидки в r_keeper

Для работы со скидками в r_keeper нужно создать суммовые скидки «Скидка на блюдо» и «Скидка на заказ».

Настройки в r_keeper следующие:

- Суммовая;
- Не вручную;
- На блюдо/На заказ - соответственно назначению;
- Многократно;
- Изменяемое значение;
- Комбинировать с любой скидкой.

R-Keerger 7 станция менеджера - [Скидки и наценки] (Ресторан: ВагВQ, сервер: Сервер справочников [TESTQA_RK7]) - [Скидки и наценки]

Правка Вид Пользователь Меню Персонал Заказ Деньги Настройки Отчеты Сервис Расширения Помощь Окно

Торговая группа: Все

Детализации Свойства

Основное		GUID	1154DEE5A-BC0C-4BF2-8A72-34431F09E
Действует на наценки	<input type="checkbox"/>	Идентификатор	1002577
Комб. с любой скидкой	<input checked="" type="checkbox"/>	Название	Скида яндекс еда на блюдо
Тип	Сумма	Статус	Активный
Изменяемое значение	<input checked="" type="checkbox"/>	Интерфейс	
Макс. сумма	<input type="checkbox"/> 0,00	Игнорировать дату окончания	<input type="checkbox"/>
Печатать нулевые	<input type="checkbox"/>	Тип магнитной карты	0
Макс. процент	<input type="checkbox"/> 0,00	MCR алгоритм	
Правило округления	0.01	Интерфейс	
Путь по группам	Яндекс скидки	Визуализация	
Нулевая действует	<input type="checkbox"/>	Цвет фона	? Цвет не определен
Ограничения		Положение	Картинка сверху
Множественно	<input checked="" type="checkbox"/>	Картинка	
Классификация		Цвет текста	? Цвет не определен
Мин. остаток заказа	0,00	Торговые группы	
Подтверждение менеджера	<input type="checkbox"/>	По умолчанию	<input checked="" type="checkbox"/> Включен совместно
На блюдо	<input checked="" type="checkbox"/>		
На заказ	<input type="checkbox"/>		
На место	<input type="checkbox"/>		
Начало продаж	<input type="checkbox"/> 26.06.2024 10:26:51		
Не вручную	<input checked="" type="checkbox"/>		
Право доступа			
Конец продаж	<input type="checkbox"/> 26.06.2024 10:26:51		
Расписание (список доступности)			
Главное			
Код	5		
Внешний код	23		

Основное: Основные свойства

Расширенные свойства Скидки и наценки

R-Keerger 7 станция менеджера (Ресторан: ВагВQ, сервер: Сервер справочников [TESTQA_RK7]) - [Скидки и наценки]

Правка Вид Пользователь Меню Персонал Заказ Деньги Настройки Отчеты Сервис Расширения Помощь Окно

Торговая группа: Все

Детализации Свойства

Основное		GUID	8E7CED402-70EE-4441-94E4-866E4BE9C
Действует на наценки	<input type="checkbox"/>	Идентификатор	1002579
Комб. с любой скидкой	<input checked="" type="checkbox"/>	Название	Скида яндекс еда на заказ
Тип	Сумма	Статус	Активный
Изменяемое значение	<input checked="" type="checkbox"/>	Интерфейс	
Макс. сумма	<input type="checkbox"/> 0,00	Игнорировать дату окончания	<input type="checkbox"/>
Печатать нулевые	<input type="checkbox"/>	Тип магнитной карты	0
Макс. процент	<input type="checkbox"/> 0,00	MCR алгоритм	
Правило округления	0.01	Интерфейс	
Путь по группам	Яндекс скидки	Визуализация	
Нулевая действует	<input type="checkbox"/>	Цвет фона	? Цвет не определен
Ограничения		Положение	Картинка сверху
Множественно	<input checked="" type="checkbox"/>	Картинка	
Классификация		Цвет текста	? Цвет не определен
Мин. остаток заказа	0,00	Торговые группы	
Подтверждение менеджера	<input type="checkbox"/>	По умолчанию	<input checked="" type="checkbox"/> Включен совместно
На блюдо	<input type="checkbox"/>		
На заказ	<input checked="" type="checkbox"/>		
На место	<input type="checkbox"/>		
Начало продаж	<input type="checkbox"/> 26.06.2024 10:26:51		
Не вручную	<input checked="" type="checkbox"/>		
Право доступа			
Конец продаж	<input type="checkbox"/> 26.06.2024 10:26:51		
Расписание (список доступности)			
Главное			
Код	6		
Внешний код	23		

Основное: Основные свойства

Скидки и наценки

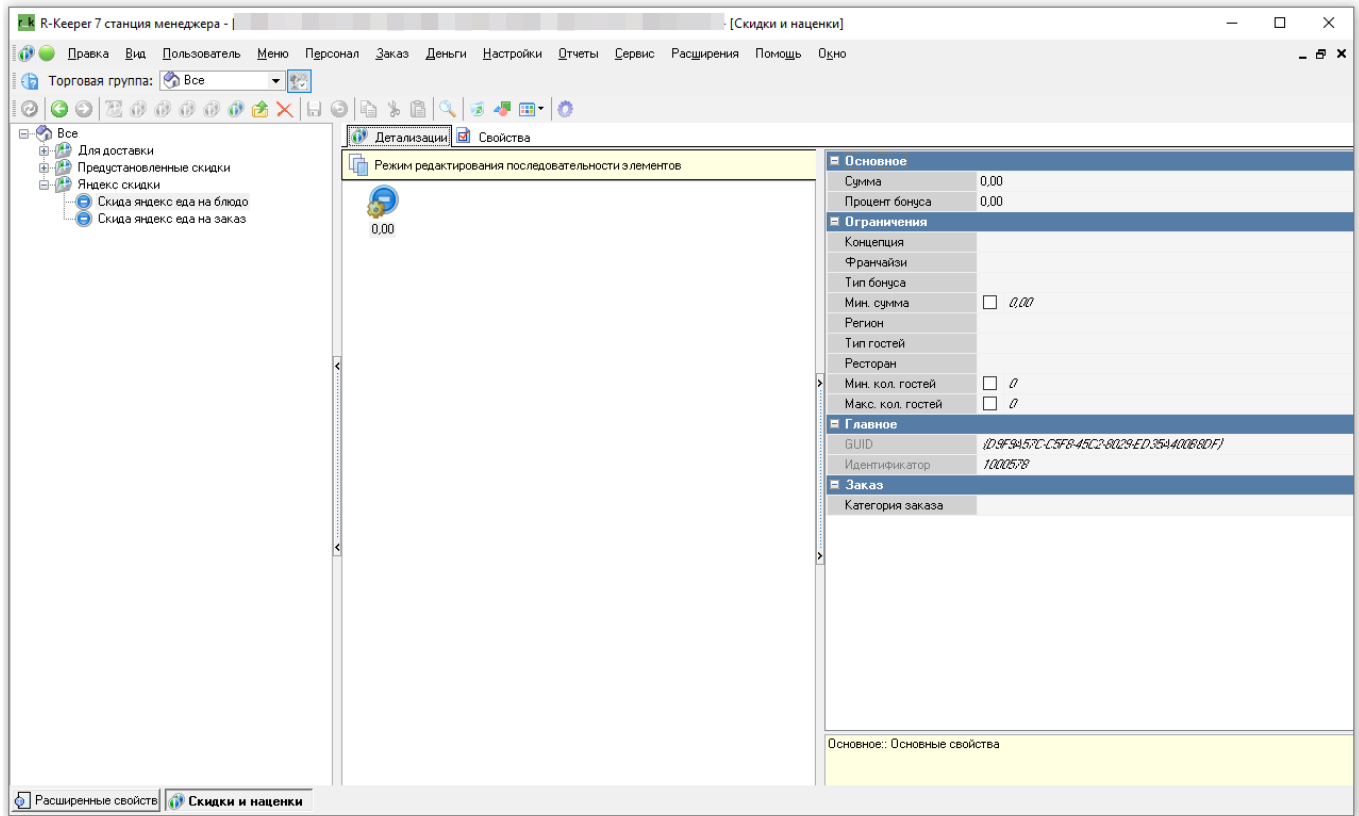

From: <https://wiki.carbis.ru/> - База знаний ГК Карбис
Permanent link: [https://wiki.carbis.ru/external/%D0%80%D0%80%D1%82%D0%85%D0%83%D1%80%D0%80%D1%86%D0%85%D1%8F_%D1%81_%D0%80%D0%83%D1%80%D0%85%D0%83%D0%80%D1%82%D0%8E%D1%80%D0%80%D0%8C%D0%88_%D0%84%D0%8E%D1%81%D1%82%D0%80%D0%82%D0%8A%D0%88\(1\)preliminary_confg_43?rev=1719551237](https://wiki.carbis.ru/external/%D0%80%D0%80%D1%82%D0%85%D0%83%D1%80%D0%80%D1%86%D0%85%D1%8F_%D1%81_%D0%80%D0%83%D1%80%D0%85%D0%83%D0%80%D1%82%D0%8E%D1%80%D0%80%D0%8C%D0%88_%D0%84%D0%8E%D1%81%D1%82%D0%80%D0%82%D0%8A%D0%88(1)preliminary_confg_43?rev=1719551237)
Last update: 2024/06/28 08:07