Заполнение меню

Требования к меню и фотографиям блюд

Важно! Предварительно нужно изучить требования.

- Требования к заполнению меню от сервиса Яндекс.Еда: https://yandex.ru/promo/yandex.eda/content/standards_2_0 «Яндекс» проверяет выполнение этих требований и любые ошибки или несоответствия приведут к тому, что меню будет отправлено на доработку.
- Требованиях к фотографиям блюд https://yandex.ru/promo/photo/rules

Основные технические требования к фото	
Минимальное разрешение	800×600 пикселей
Формат	.jpg
Размер файла	до 1.9 мб
Ориентация	горизонтальная

На сайте фото блюда обрезается до 20% снизу и сверху (синяя зона сетки), в приложении на смартфонах и планшетах — до 15% слева и справа (жёлтая зона сетки).

— Главное фото на сайте и в приложении обрезается до 30% снизу и сверху (синяя зона сетки). Минимальное разрешение загружаемого файла —1600x1200 пикселей, формат jpg. Размер файла до 1.9 мб. Ориентация — горизонтальная.

— Вы можете проверить, какая часть фото будет видна в приложении, используя сетку. Если PNG-файл сетки наложить сверху на фото, то белая или прозрачная зона покажет, как фото будет отображаться в вашем меню. В белое поле сетки должна входить вся важная часть композиции, центр кадра не должен оставаться пустым. Скачать сетку

Сетка для фото меню

Сетка для главного фото

Пример заполнения карточки блюда в r_keeper

В настроенном **Расширенном свойстве** «Название для Яндекс Еды» нужно вписать Название блюда (в соответствии с требованиями от Яндекса, т.е. без лишних символов)

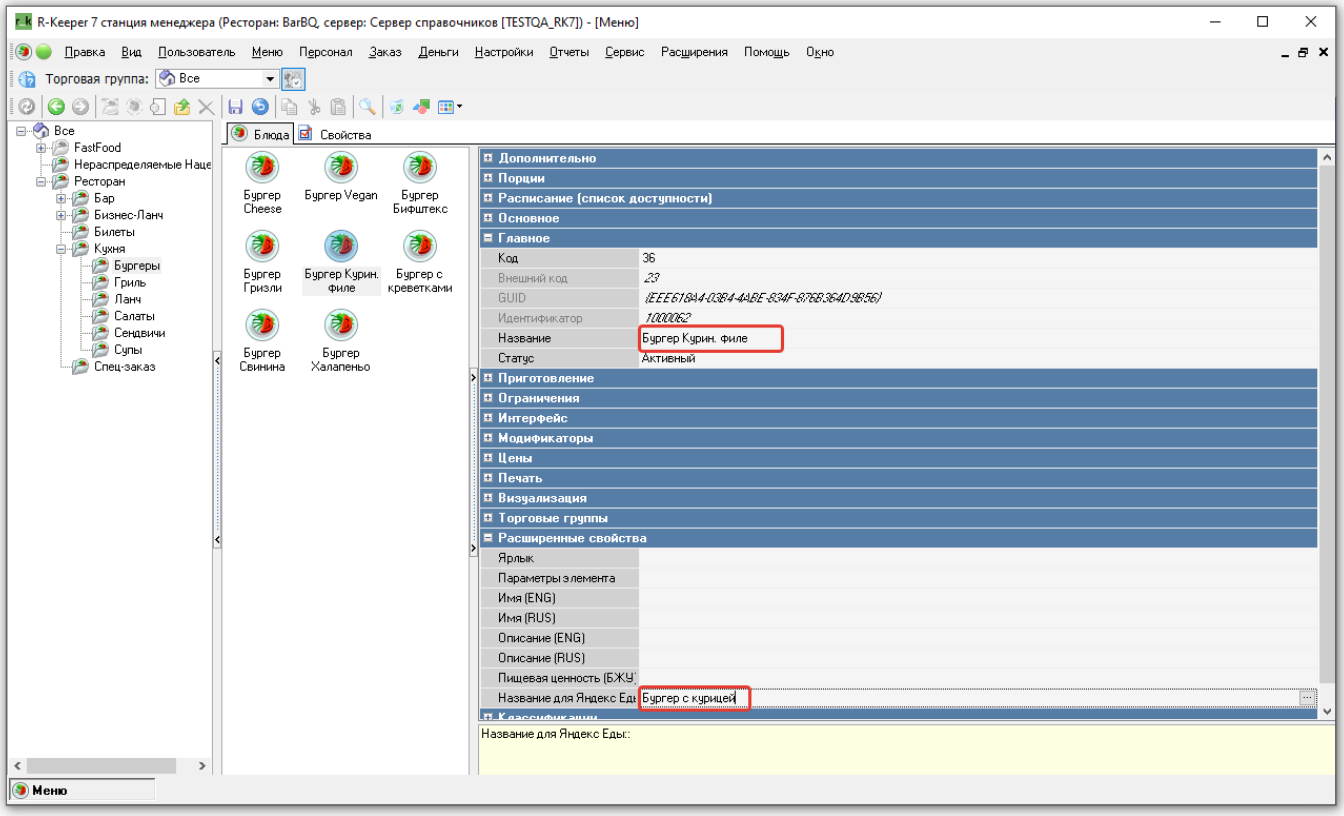

Нужно убедиться, что Категория в **«Классификации»** указана верно.

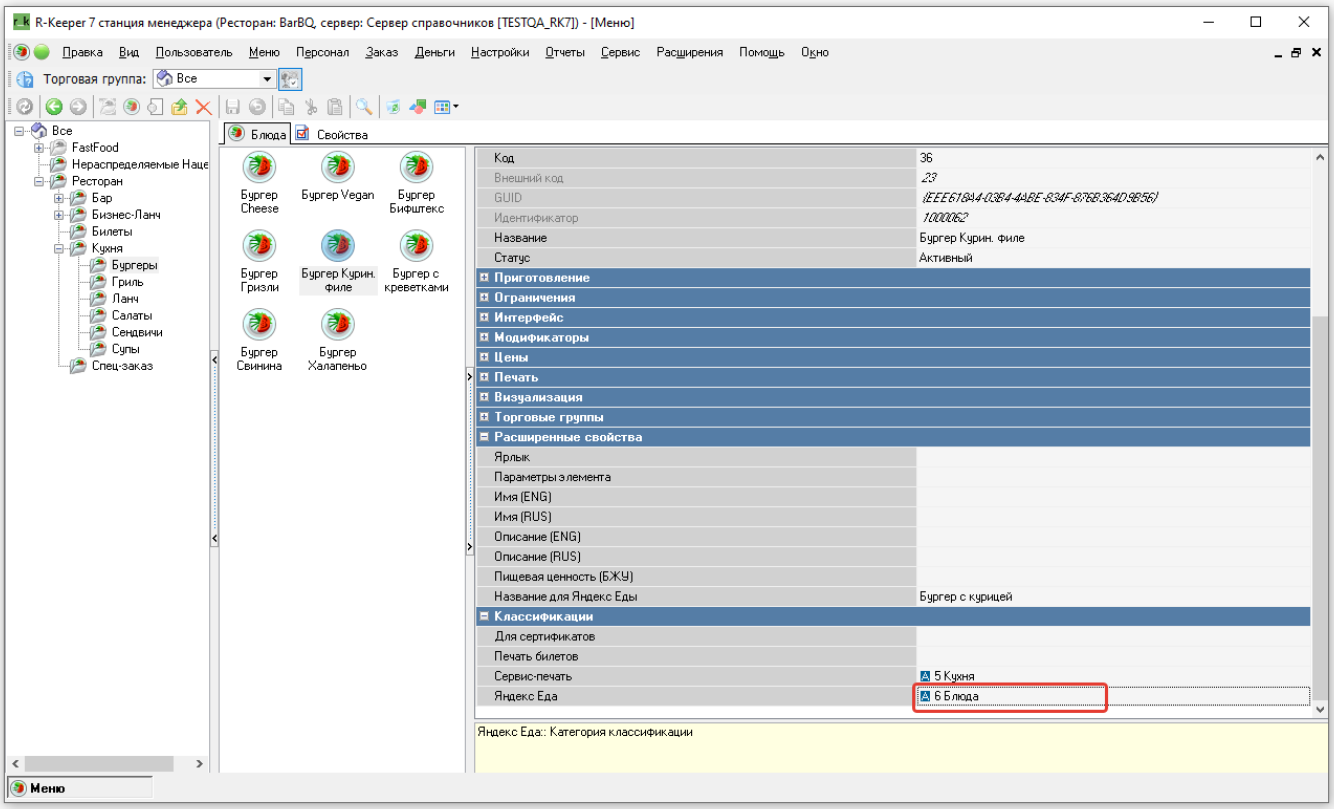

Необходимо заполнить состав блюда в поле «Рецепт» во вкладке **Приготовление**

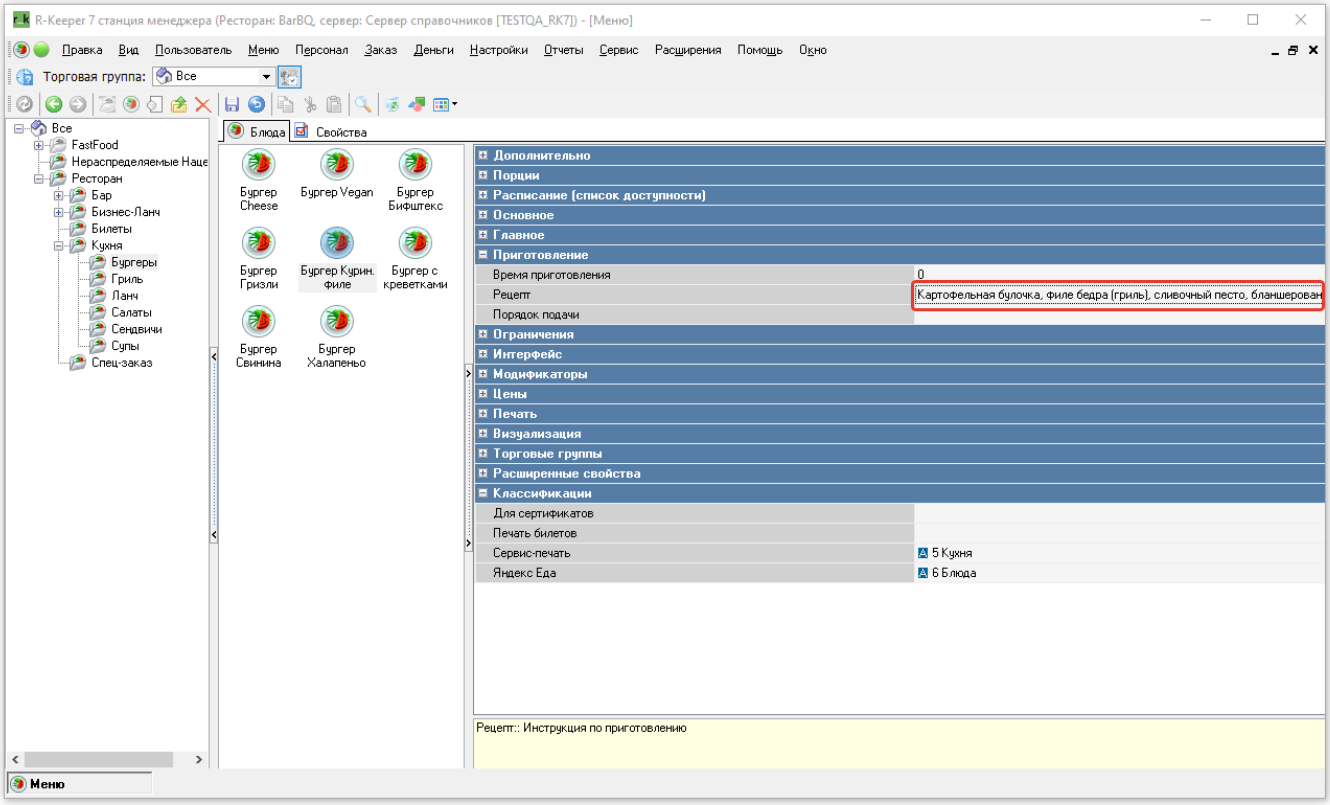

Указывать **тип товара**:

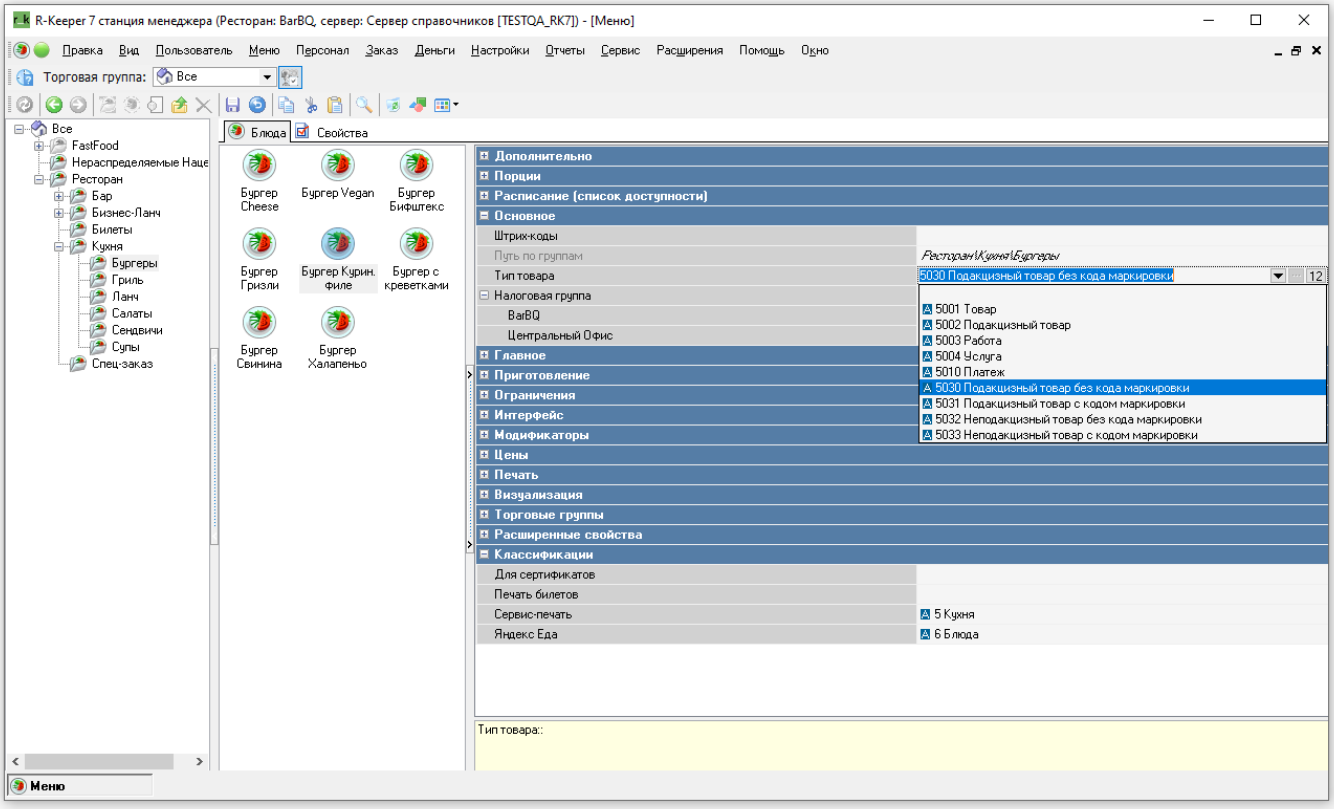

Настройка меню

Для настройки потребуется перейти в Параметры → Меню.

Описание возможностей:

- В модуле название блюда подтягивается автоматически из r_keeper, из **«Расширенного свойства»**. В поле **«Объем порции»**, нужно передать количество.Так же подержан выбор единицы измерения.
- Если к блюду подвязаны модификаторы, в карточке блюда они передадутся. Так же можно прикрепить фото блюда (требования изложены выше).
- Поддержана возможность передачи КБЖУ. Расчёт калорийности происходит автоматически, при условии, что остальные поля формулы заполнены.
- Из карточки блюда можно настроить акцию, для этого достаточно отметить чек-бокс, в поле «Promos». Данный параметр обрабатывается модулем, как переменная и передает этот параметр на сервер ЯндексЕды, при парсинге. В r_keeper у такого блюда должна стоять отметка "открытая цена"
- От версии Модуля интеграции 1.7.9.275 поддерживается сортировка категорий меню. Для этого нужно просто перетащить категорию в нужное место. На стороне ЯндексЕды сортировка изменится только после парсинга, который происходит в автоматическом режиме. Если необходимо синхронизировать категории вручную, то нужно отправить запрос на обновление меню из приложения Яндекс.Еда для ресторанов.
- От версии Модуля интеграции 1.9.23.297 поддерживается дополнительные категории меню: особенности питания, острота, способ готовки, размер порции. Для этого нужно для каждого блюда провести отдельную настройку.
- От версии модуля 1.11.1.312 для ручного заполнение внутри модуля доступны поля:
  - Продукция с маркировкой «Честный знак»:
    - GTIN - Код товара с упаковки (штрих код под DataMatrix). 8,12,13 или 14 цифр.
  - ОКПД2 - Уникальный международный цифровой код для идентификации в торговле или логистике. 8,12,13 или 14 цифр.
  - ТН ВЭД - Товарная номенклатура внешнеэкономической деятельности, 10 цифр. Используется для таможенной классификации товара.

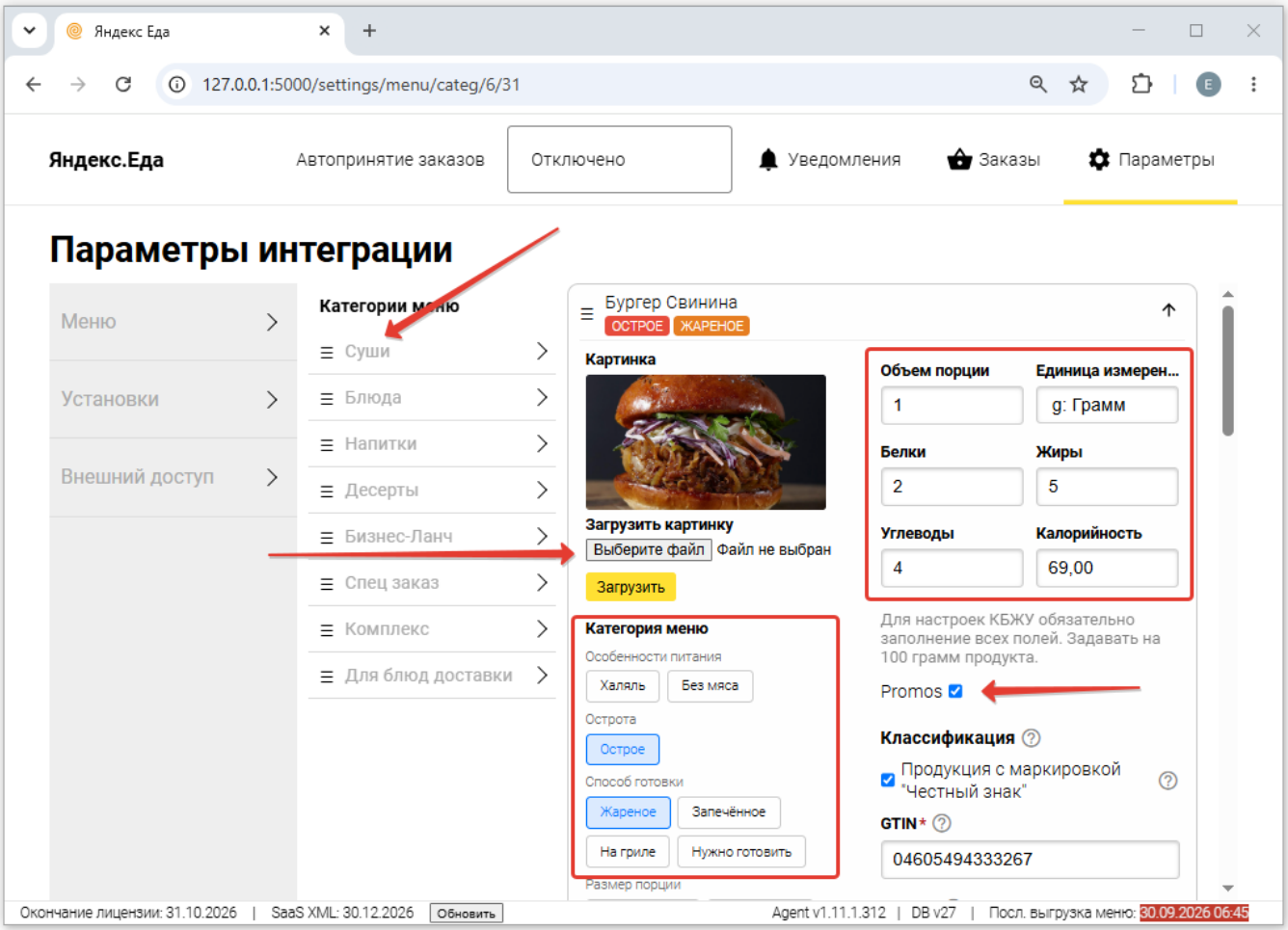

{ {:external:интеграция_с_агрегаторами_доставки:2026-10-12_10-16-07.png |}}

Модификаторы и Комбо-блюда

Комбо здесь работают через модификаторы. То есть создаём блюдо «Ланч», привязываем к нему схему модификаторов с группами, в которых содержатся составляющие этого Ланча. Для выгрузки модификаторов на сайт Яндекс.Еды необходимо у каждого модификатора проставить «Вес = 1». Модификаторы с нулевым весом не выгружаются.

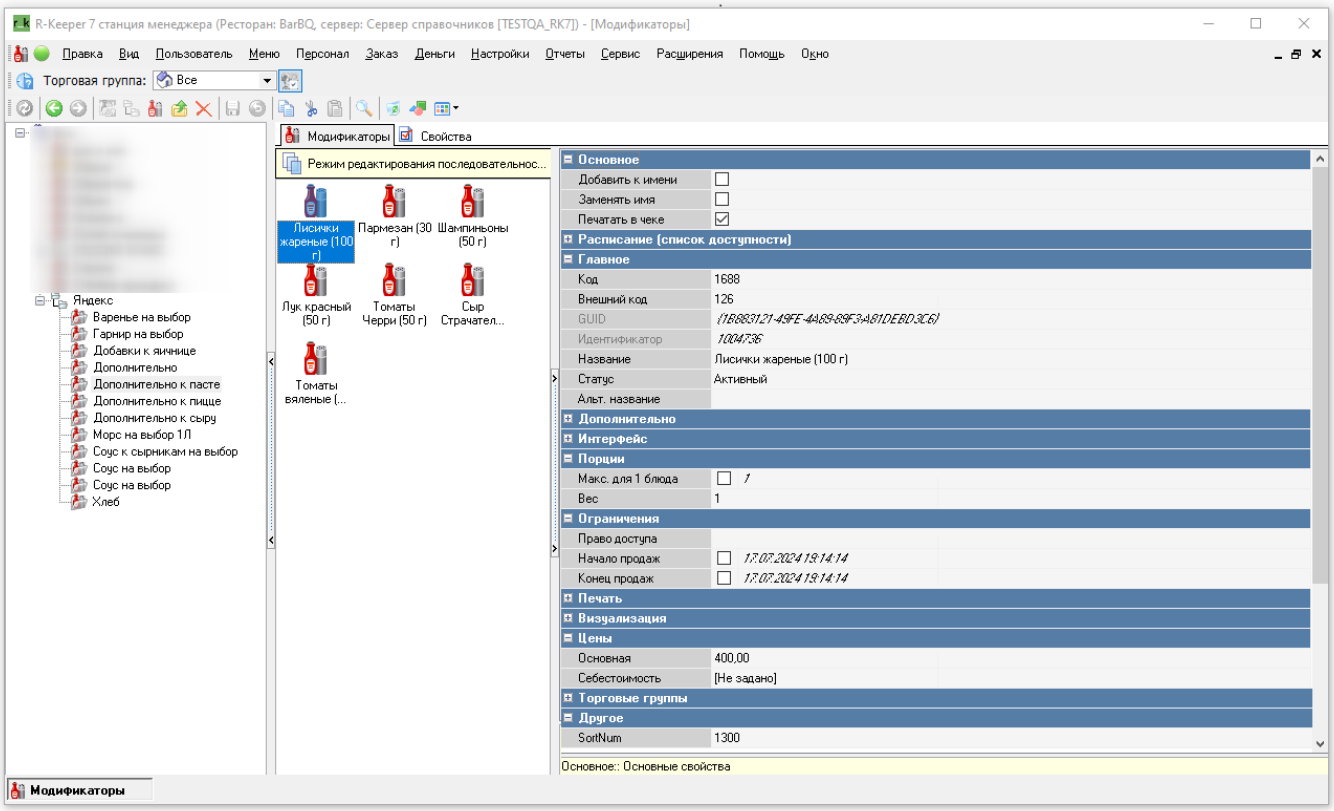

Пример:

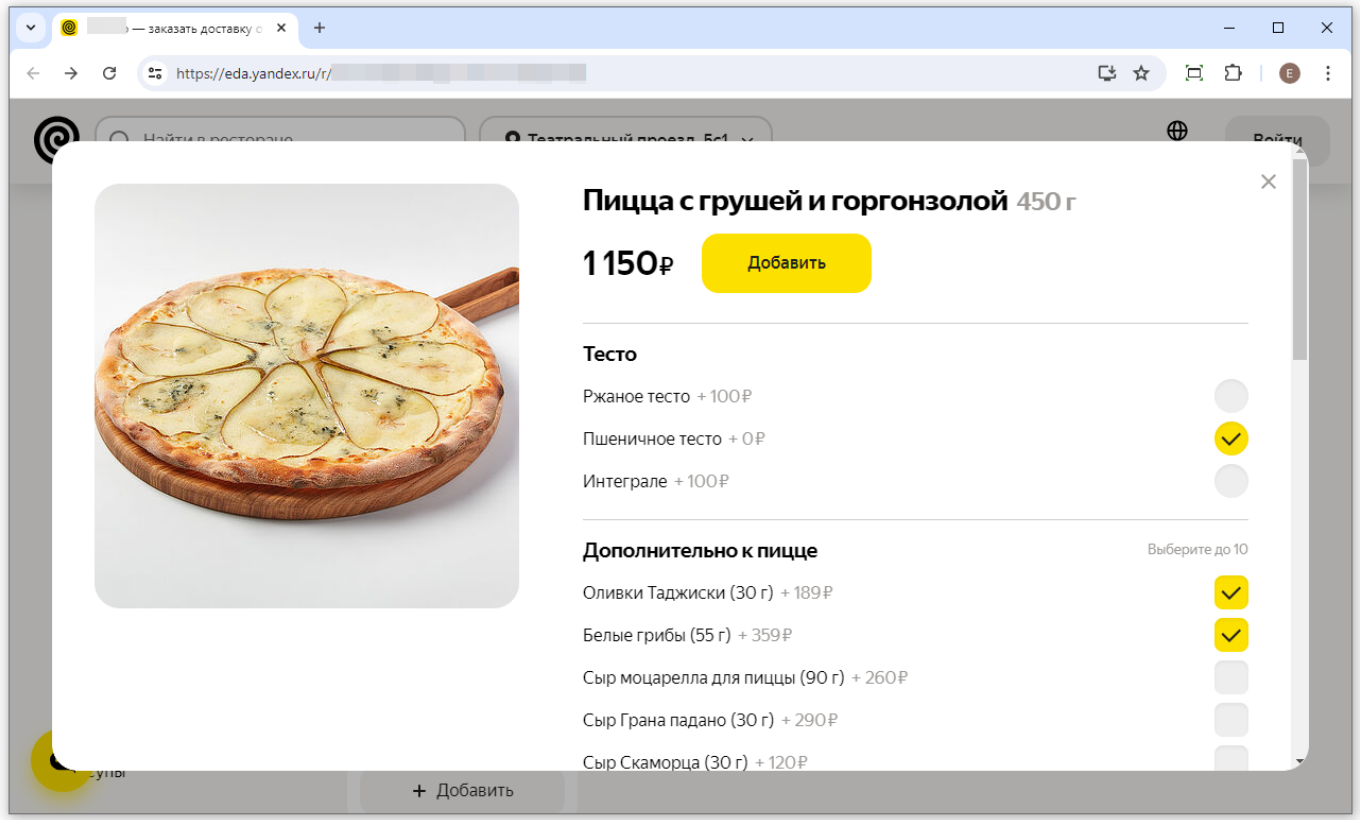

Сущность «комбо-блюда» из r_keeper - не поддержана.

Стоп-лист и "ограничение блюд"

СТОП-ЛИСТ синхронизируется с сайтом Яндекс.Еды. Примерно раз в 5 минут обновляется информация по стопам. На сайте принимает статус «Будет позже». Никаких дополнительных действий кроме добавления блюда в список «запрещённые блюда» не требуется. Никаких

дополнительных действий кроме добавления блюда в список «запрещённые блюда» не требуется. Информация по «ограниченным блюдам» также синхронизируется - заказать через «Яндекс» больше позиций, чем указано в r_keeeper в форме «ограниченные блюда», не получится.

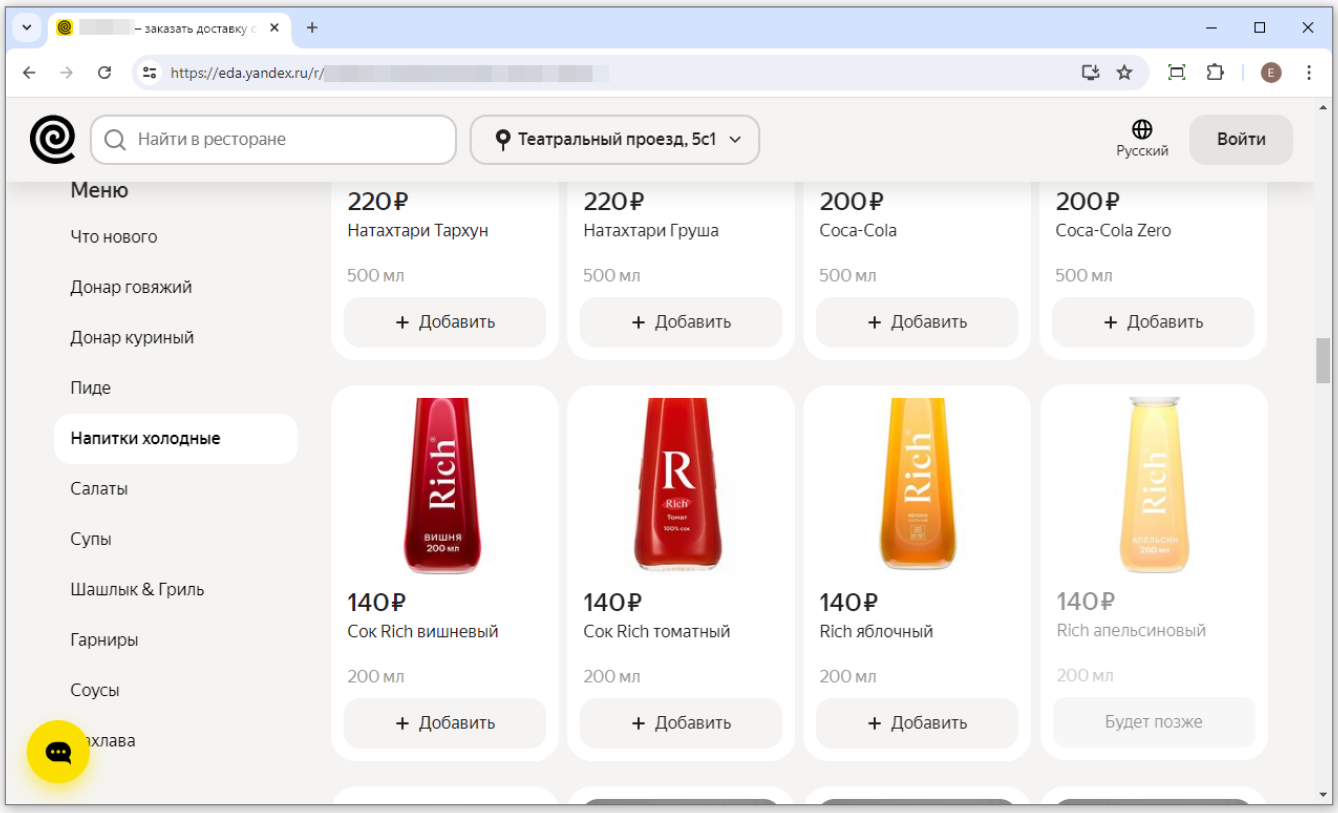

From:
https://wiki.carbis.ru/ - **База знаний ГК Карбис**

Permanent link:
https://wiki.carbis.ru/external/%D0%B8%D0%BD%D1%82%D0%B5%D0%B3%D1%80%D0%B0%D1%86%D0%B8%D1%8F_%D1%81_%D0%B0%D0%B3%D1%80%D0%B5%D0%B3%D0%B0%D1%82%D0%BE%D1%80%D0%B0%D0%BC%D0%B8_%D0%B4%D0%BE%D1%81%D1%82%D0%B0%D0%B2%D0%BA%D0%B8/03_configmenu?rev=1791791613

Last update: **2026/10/12 10:53**