Заполнение меню

Требования к меню и фотографиям блюд

Важно! Предварительно нужно изучить требования.

- Требования к заполнению меню от сервиса Яндекс.Еда: https://yandex.ru/promo/yandex.eda/content/standards_2_0 «Яндекс» проверяет выполнение этих требований и любые ошибки или несоответствия приведут к тому, что меню будет отправлено на доработку.
- Требованиях к фотографиям блюд https://yandex.ru/promo/photo/rules

Основные технические требования к фото	
Минимальное разрешение	800×600 пикселей
Формат	.jpg
Размер файла	до 1.9 мб
Ориентация	горизонтальная

На сайте фото блюда обрезается до 20% снизу и сверху (синяя зона сетки), в приложении на смартфонах и планшетах — до 15% слева и справа (жёлтая зона сетки).

— Главное фото на сайте и в приложении обрезается до 30% снизу и сверху (синяя зона сетки). Минимальное разрешение загружаемого файла —1600x1200 пикселей, формат jpg. Размер файла до 1.9 мб. Ориентация — горизонтальная.

— Вы можете проверить, какая часть фото будет видна в приложении, используя сетку. Если PNG-файл сетки наложить сверху на фото, то белая или прозрачная зона покажет, как фото будет отображаться в вашем меню. В белое поле сетки должна входить вся важная часть композиции, центр кадра не должен оставаться пустым. Скачать сетку

Сетка для фото меню

Сетка для главного фото

Пример заполнения карточки блюда в r_keeper

В настроенном **Расширенном свойстве** «Название для Яндекс Еды» нужно вписать Название блюда (в соответствии с требованиями от Яндекса, т.е. без лишних символов)

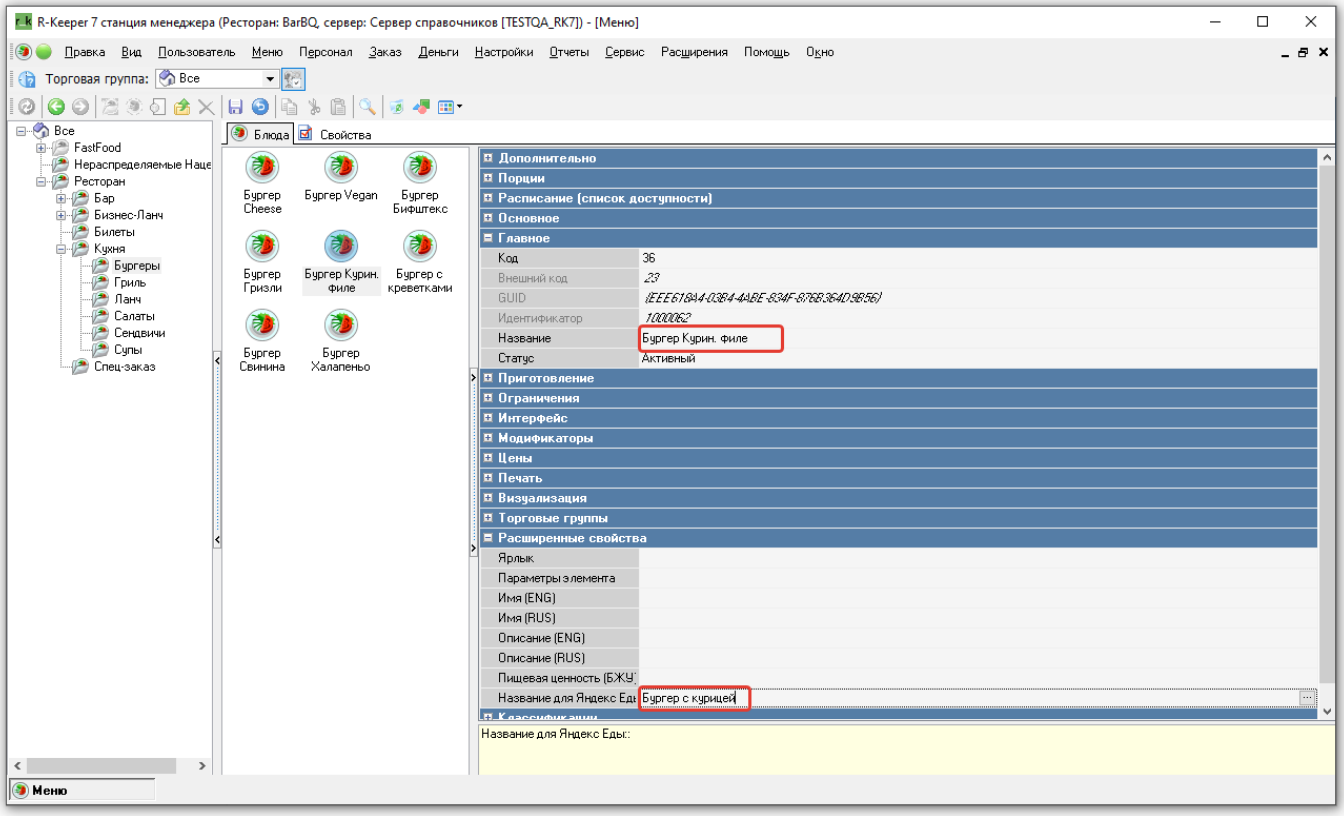

Нужно убедиться, что Категория в **«Классификации»** указана верно.

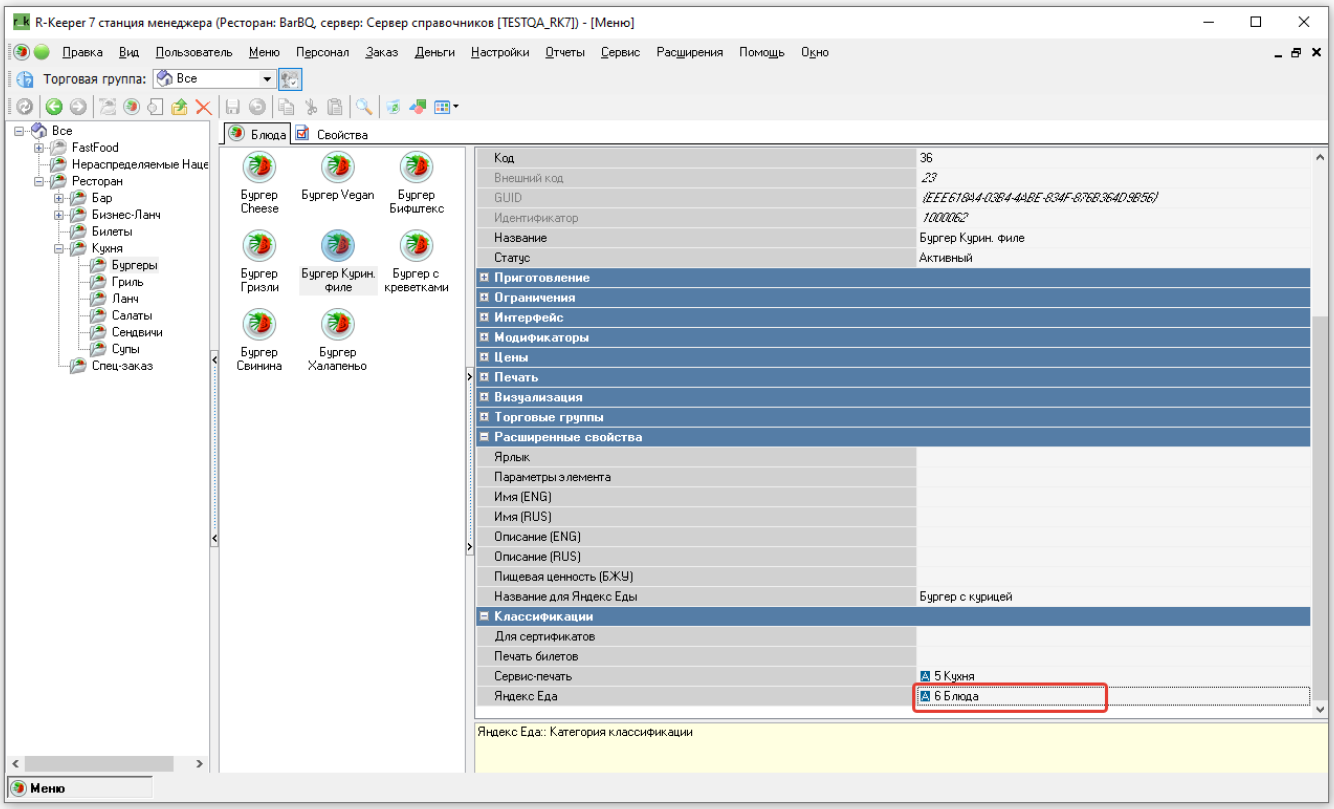

Необходимо заполнить состав блюда в поле «Рецепт» во вкладке **Приготовление**

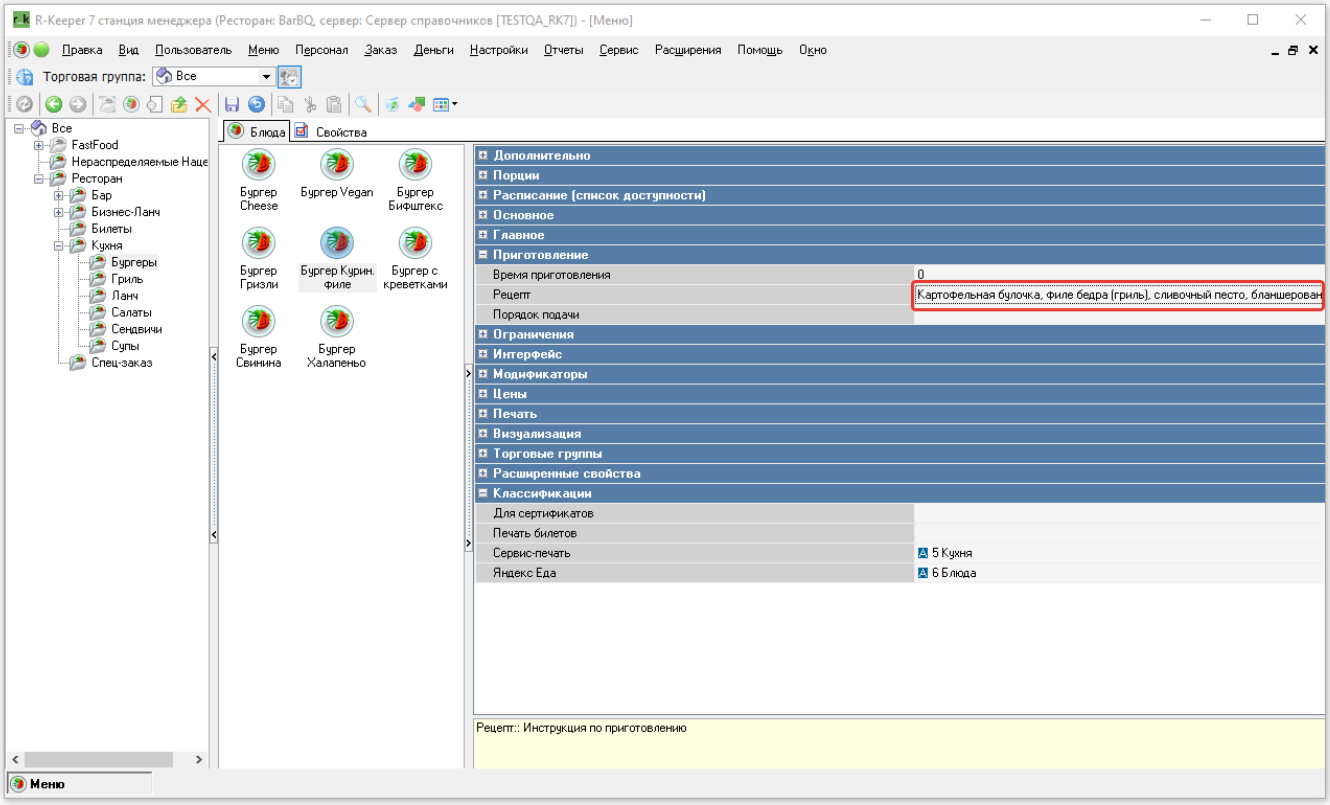

Указывать **тип товара**:

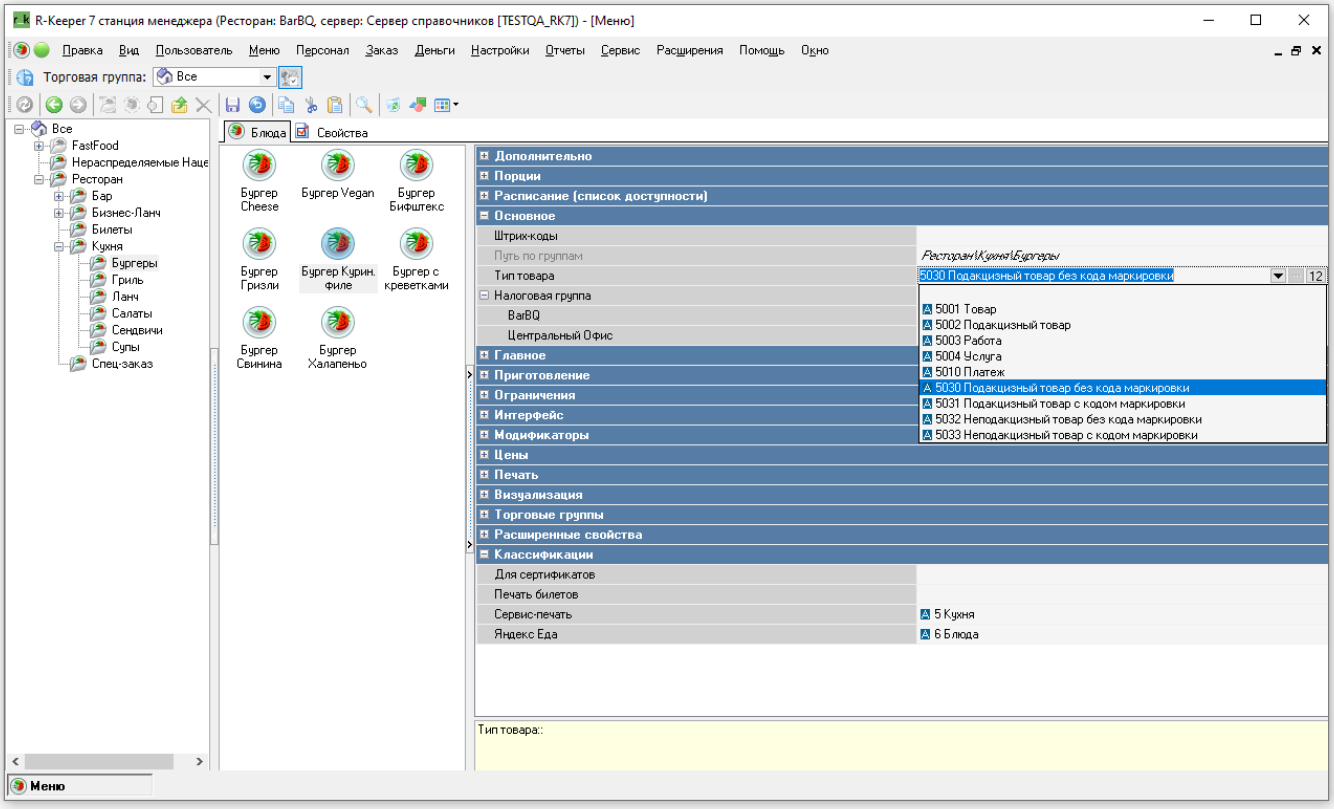

Настройка меню

Для настройки потребуется перейти в Параметры → Меню.

Описание возможностей:

- В модуле название блюда подтягивается автоматически из r_keeper, из **«Расширенного свойства»**. В поле **«Объем порции»**, нужно передать количество.Так же подержан выбор единицы измерения.
- Если к блюду подвязаны модификаторы, в карточке блюда они передадутся. Так же можно прикрепить фото блюда (требования изложены выше).
- Поддержана возможность передачи КБЖУ. Расчёт калорийности происходит автоматически, при условии, что остальные поля формулы заполнены.
- Из карточки блюда можно настроить акцию, для этого достаточно отметить чек-бокс, в поле «Promos». Данный параметр обрабатывается модулем, как переменная и передает этот параметр на сервер ЯндексЕды, при парсинге. В r_keeper у такого блюда должна стоять отметка "открытая цена"
- От версии Модуля интеграции 1.7.9.275 поддерживается сортировка категорий меню. Для этого нужно просто перетащить категорию в нужное место. На стороне ЯндексЕды сортировка изменится только после парсинга, который происходит в автоматическом режиме. Если необходимо синхронизировать категории вручную, то нужно отправить запрос на обновление меню из приложения Яндекс.Еда для ресторанов.
- От версии Модуля интеграции 1.9.23.297 поддерживается дополнительные категории меню: особенности питания, острота, способ готовки, размер порции. Для этого нужно для каждого блюда провести отдельную настройку.
- От версии модуля 1.11.1.312 для ручного заполнение внутри модуля доступны поля:
  - Продукция с маркировкой «Честный знак»:
    - GTIN - Код товара с упаковки (штрих код под DataMatrix). 8,12,13 или 14 цифр.
  - ОКПД2 - Уникальный международный цифровой код для идентификации в торговле или логистике. 8,12,13 или 14 цифр. Для всей продукции собственного приготовления используется единый код ОКПД 2 — 56.10.11.120
  - ТН ВЭД - Товарная номенклатура внешнеэкономической деятельности, 10 цифр. Используется для таможенной классификации товара. Вводится **только** для импортированных товаров.

Значения ОКПД2 и ТН ВЭД для продукции, не произведённой на предприятии самостоятельно, ресторану следует уточнять у поставщика товара.

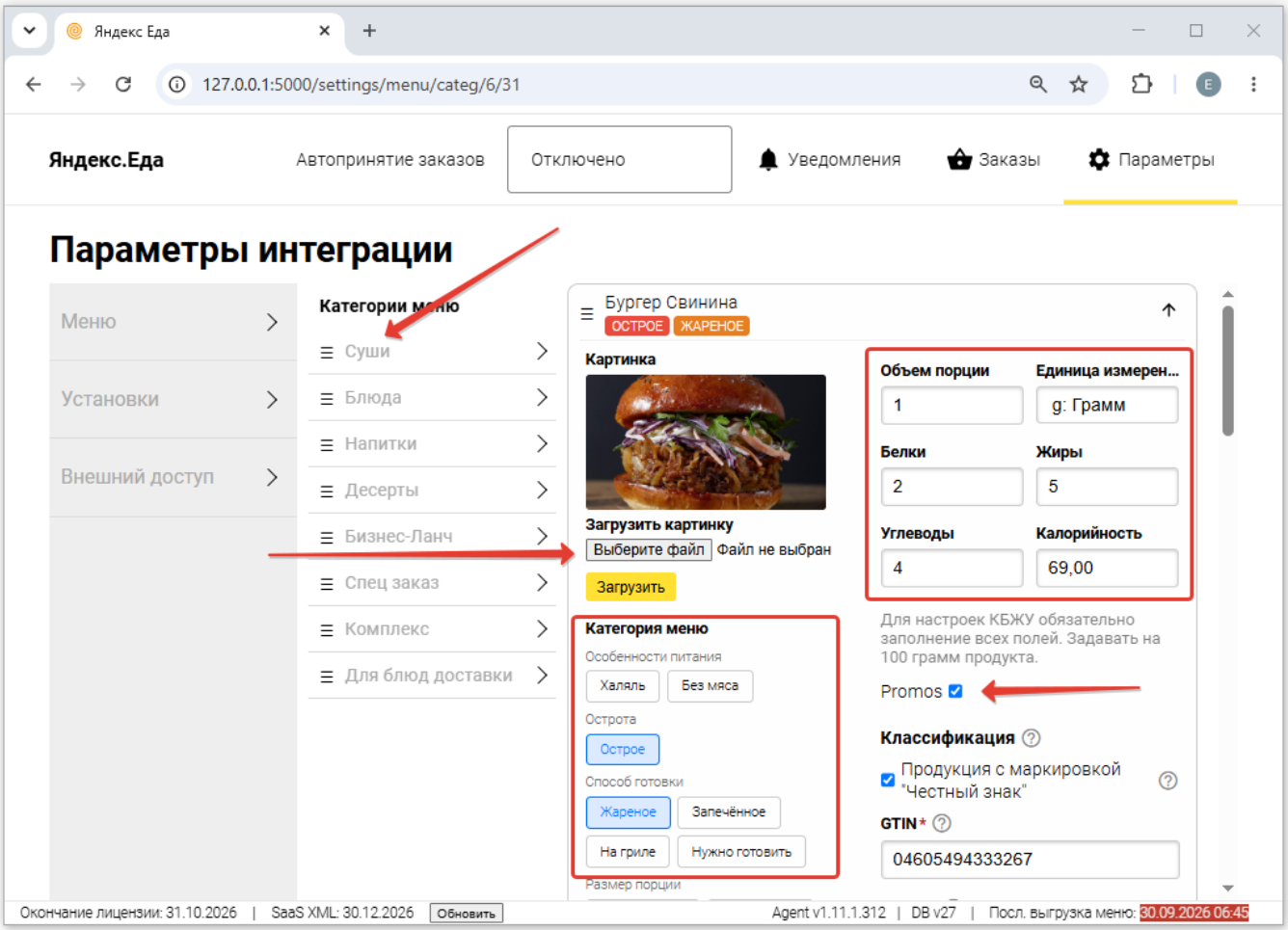
Яндекс Еда
127.0.0.1:5000/settings/menu/categ/6/31
Яндекс.Еда
Автопринятие заказов
Отключено
Уведомления
Заказы
Параметры
Параметры интеграции
Меню
Установки
Внешний доступ
Категории меню
Суши
Блюда
Напитки
Десерты
Бизнес-Ланч
Спец заказ
Комплекс
Для блюд доставки
Бургер Свинина
ОСТРОЕ
ЖАРЕНОЕ
Картинка
Загрузить картинку
Выберите файл
Файл не выбран
Загрузить
Объем порции
Единица измерен...
1
g: Грамм
Белки
Жиры
2
5
Углеводы
Калорийность
4
69,00
Категория меню
Особенности питания
Халяль
Без мяса
Острота
Острое
Способ готовки
Жареное
Запечённое
На гриле
Нужно готовить
Размер порции
Для настроек КБЖУ обязательно заполнение всех полей. Задавать на 100 грамм продукта.
Promos
Классификация
Продукция с маркировкой "Честный знак"
GTIN *
04605494333267
Окончание лицензии: 31.10.2026 | SaaS XML: 30.12.2026
Обновить
Agent v1.11.1.312 | DB v27 | Посл. выгрузка меню: 30.09.2026 06:45

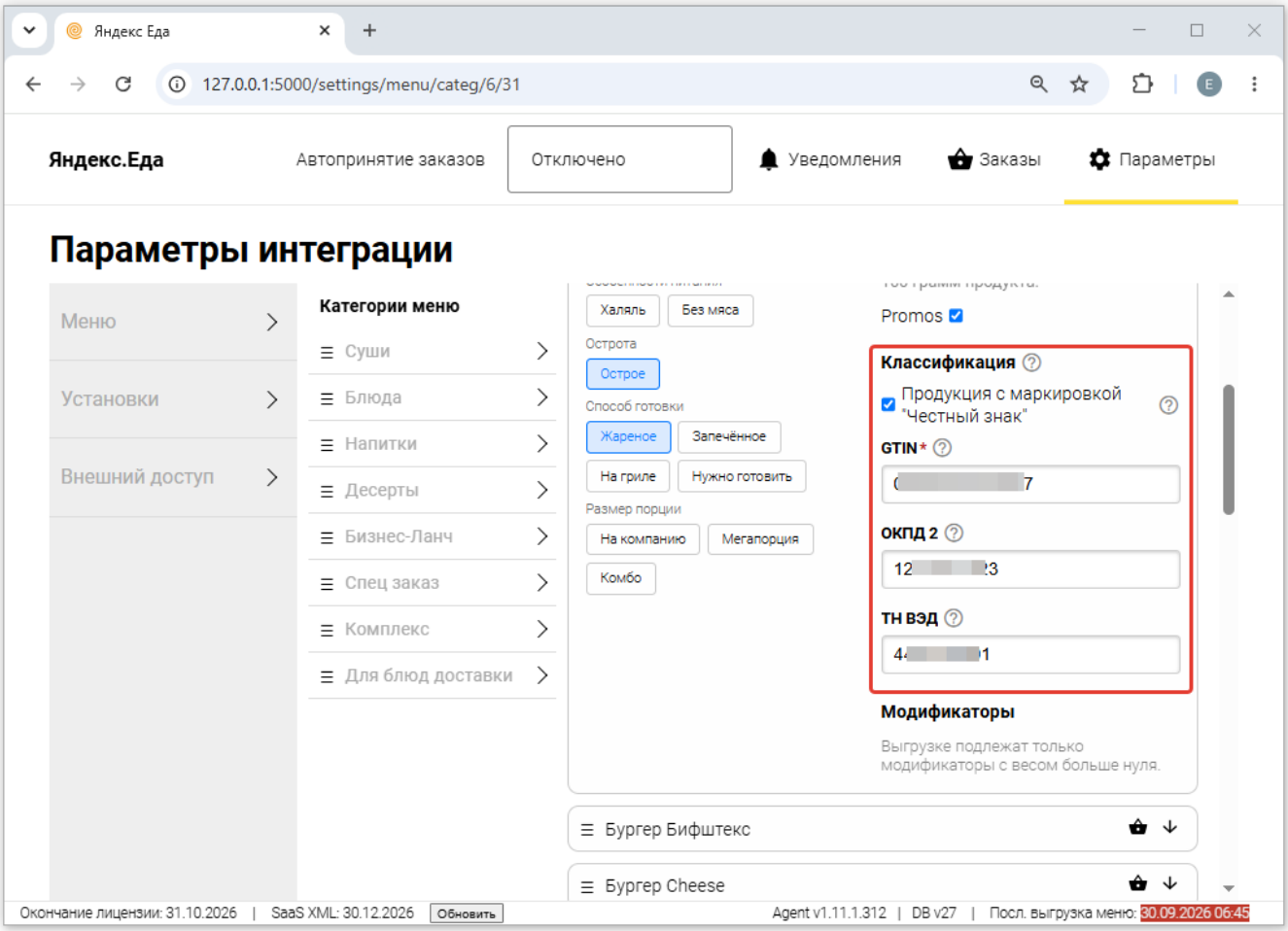

Модификаторы и Комбо-блюда

Комбо здесь работают через модификаторы. То есть создаём блюдо «Ланч», привязываем к нему схему модификаторов с группами, в которых содержатся составляющие этого Ланча. Для выгрузки модификаторов на сайт Яндекс.Еды необходимо у каждого модификатора проставить «Вес = 1». Модификаторы с нулевым весом не выгружаются.

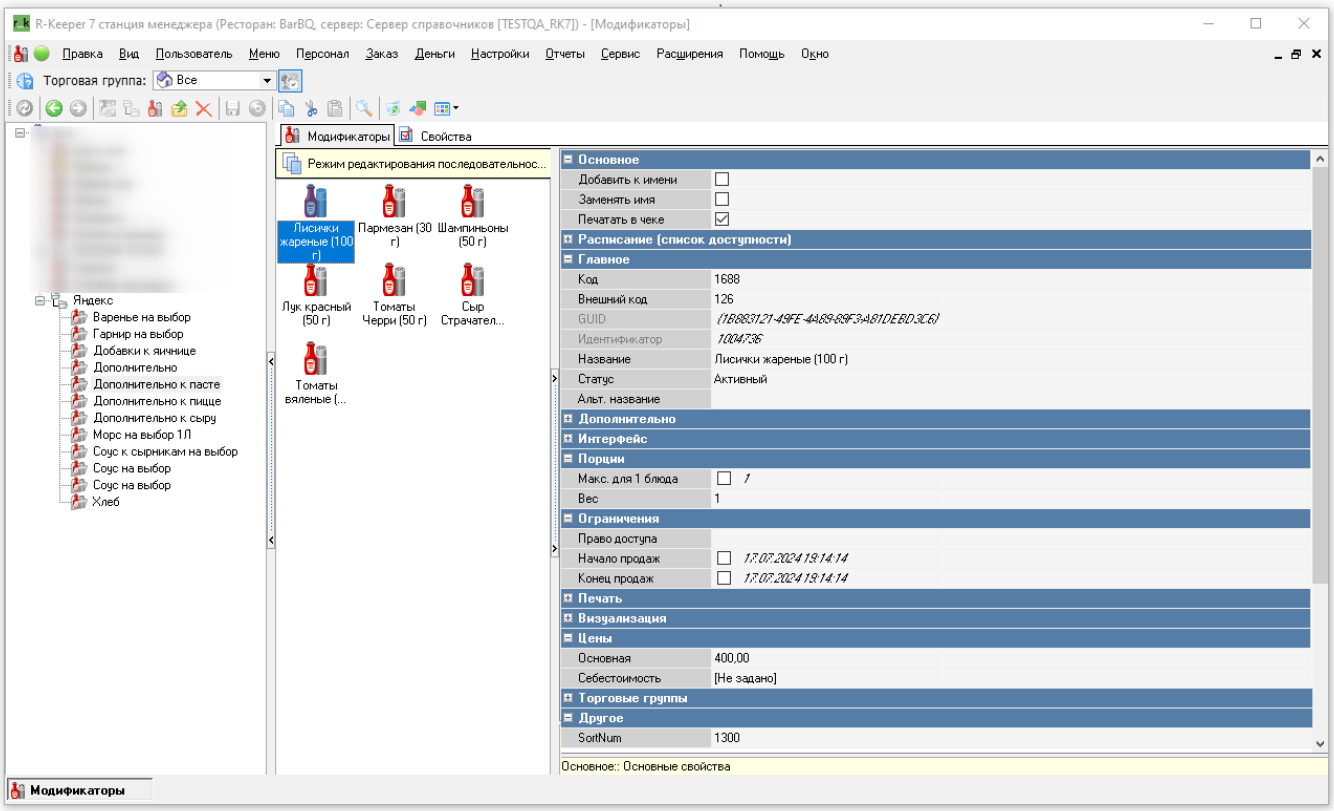

Пример:

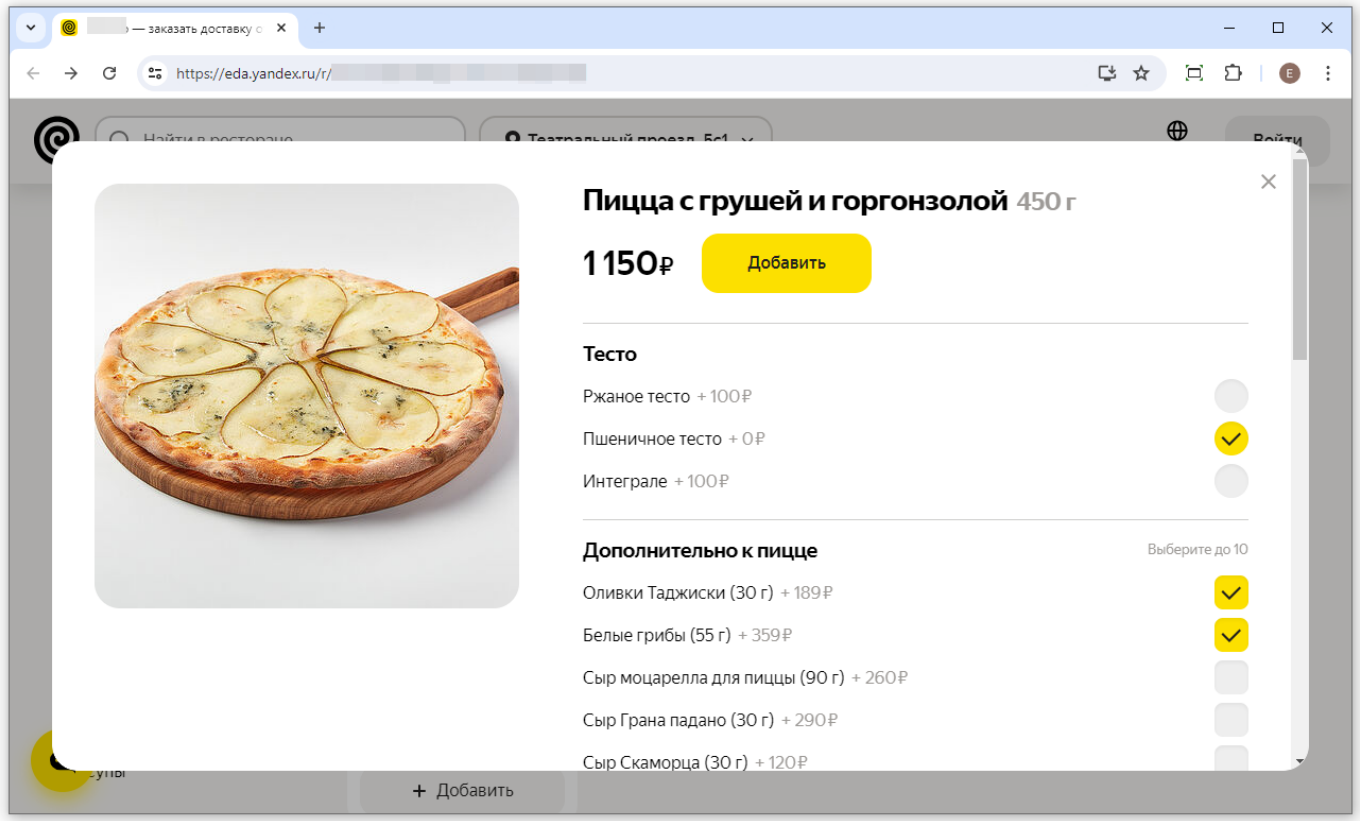

Сущность «комбо-блюда» из r_keeper - не поддержана.

Стоп-лист и "ограничение блюд"

СТОП-ЛИСТ синхронизируется с сайтом Яндекс.Еды. Примерно раз в 5 минут обновляется информация по стопам. На сайте принимает статус «Будет позже». Никаких дополнительных действий кроме добавления блюда в список «запрещённые блюда» не требуется. Никаких

дополнительных действий кроме добавления блюда в список «запрещённые блюда» не требуется. Информация по «ограниченным блюдам» также синхронизируется - заказать через «Яндекс» больше позиций, чем указано в r_keeeper в форме «ограниченные блюда», не получится.

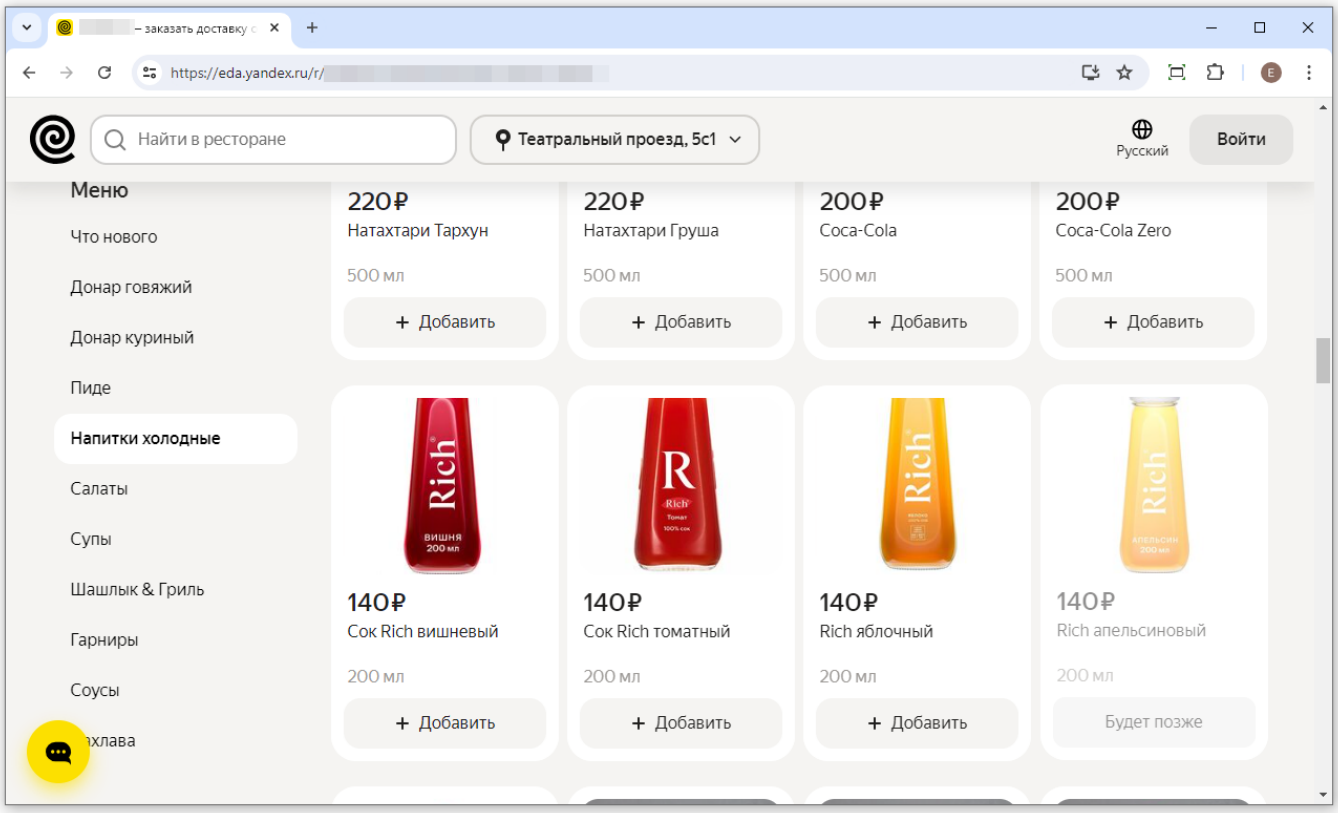

From:
https://wiki.carbis.ru/ - **База знаний ГК Карбис**

Permanent link:
https://wiki.carbis.ru/external/%D0%B8%D0%BD%D1%82%D0%B5%D0%B3%D1%80%D0%B0%D1%86%D0%B8%D1%8F_%D1%81_%D0%B0%D0%B3%D1%80%D0%B5%D0%B3%D0%B0%D1%82%D0%BE%D1%80%D0%B0%D0%BC%D0%B8_%D0%B4%D0%BE%D1%81%D1%82%D0%B0%D0%B2%D0%BA%D0%B8/03_configmenu?rev=1791802253

Last update: **2026/10/12 13:50**