

Модуль обмена iiko -> SH5

Данный модуль предназначен для выгрузки продаж и справочников из iiko в StoreHouse 5.

Актуальный дистрибутив доступен [по ссылке](#).

Стоимость модуля: 10 000 руб/год или 3 000 руб/квартал

Установка

Разархивировать в отдельный каталог, запустить исполняемый файл iikoToSh5.exe.

Вводим адрес webApi и учётные данные SH5

[Окно входа, в котором требуется соединиться с Web API сервером SHouse](#)

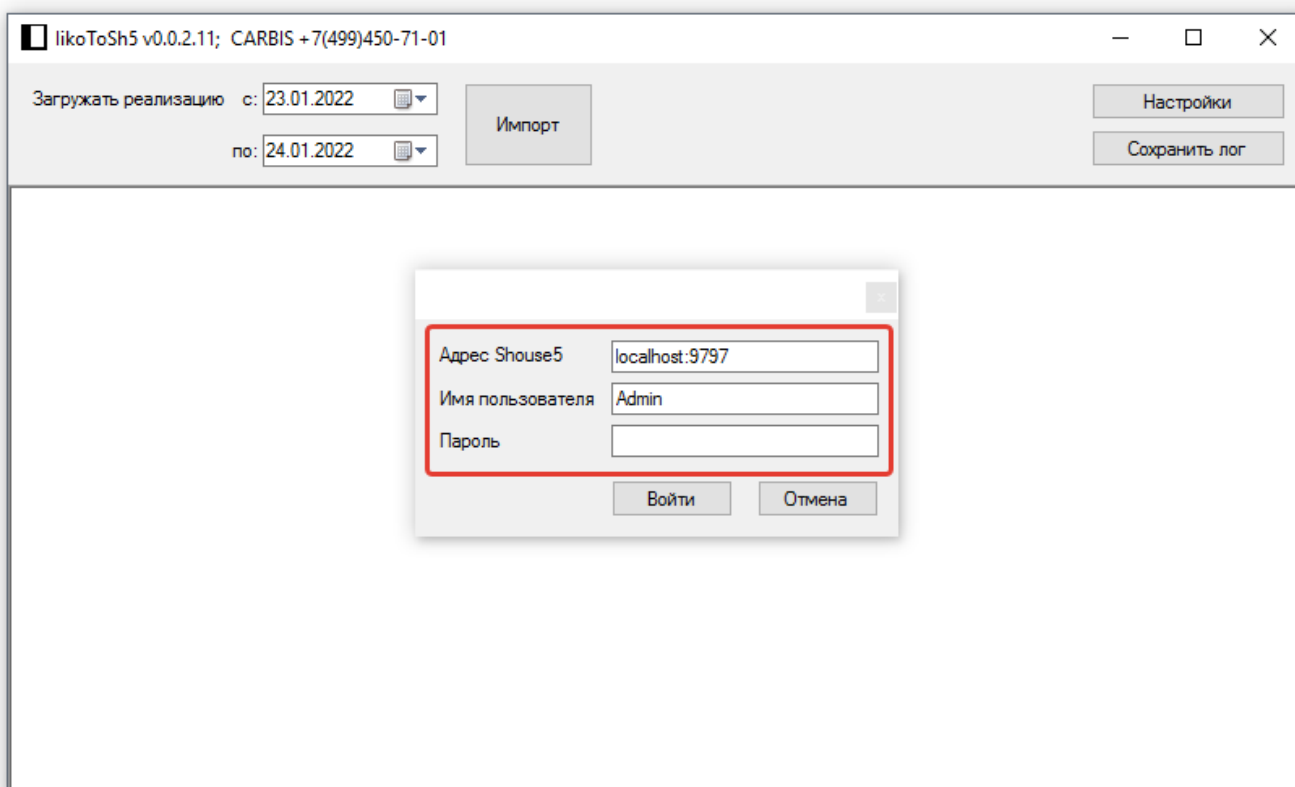

- Адрес SHouse5 - адрес сервера Web API SHouse 5. При удачном соединении запоминается - Имя пользователя и Пароль - учётные данные пользователя SHouse 5.

[Основное окно программы](#)

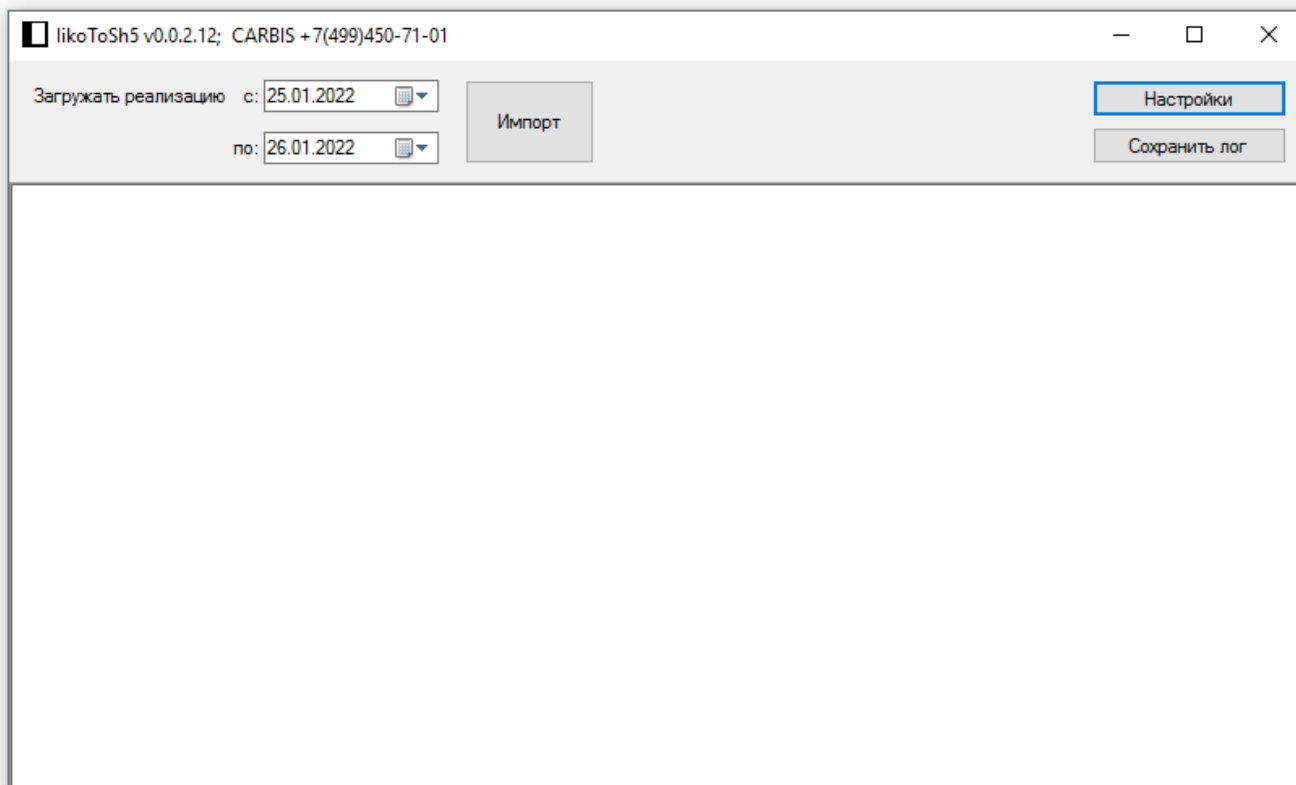

- **Загружать реализацию «с» и «по»** - диапазон дат за которые будет загружена реализация
- **Импорт** - начинает загрузку меню и реализации
- **Настройки** - показывает окно настроек
- **Сохранить лог** - сохраняет информацию из лога главного окна в файл

Окно настроек

- Вкладка «Подключение» - настройка подключения к iiko API

The screenshot shows a Windows-style application window titled "iikoToSh5 v0.0.2.12; CARBIS +7(499)450-71-01 SettingsForm". The window has three tabs: "Подключение" (selected), "Сопоставление", and "Лицензия". The "Подключение" tab contains a section titled "Настройки подключения к iiko" with the following fields:

- Хост:** demka-306.iiko.it
- Порт:** 8080
- Пользователь:** admin
- Пароль:** [masked with asterisks]

Below these fields is a "Проверить" button. At the bottom right of the window are "Отмена" and "Сохранить" buttons.

1. Хост - хост iiko API
2. Порт - порт iiko API (указываем **HTTP порт**, т.е. **8080**, модуль работает именно по этому протоколу)
3. Пользователь - пользователь iiko API
4. Пароль - пароль iiko API

- **Вкладка «Сопоставление»** - настройки выгрузки

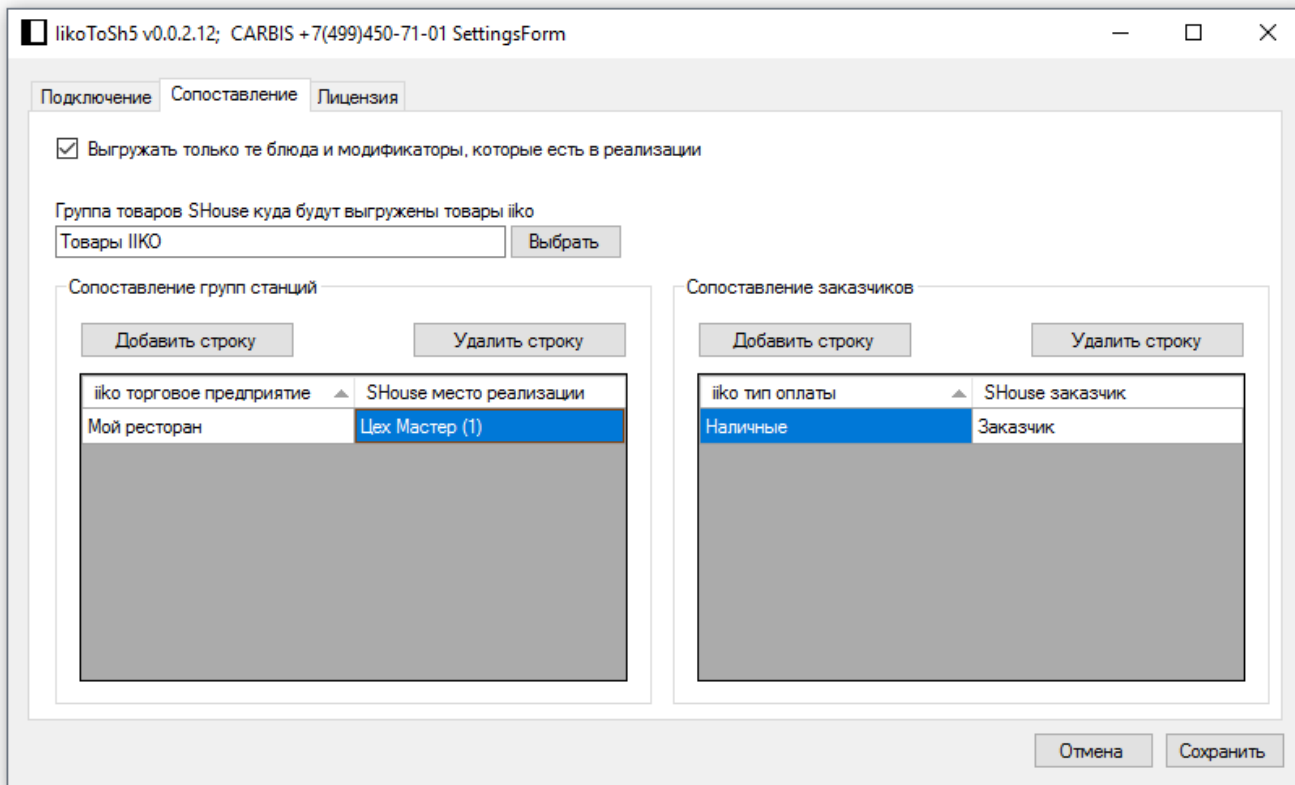

1. **Выгружать только те блюда и модификаторы, которые есть в реализации** - в дерево товаров и товары будут добавлены только те товары, которые присутствуют в реализации за указанный период выгрузки
2. **Группа товаров SHouse куда будут выгружены товары iiko** - корневая вершина группы товаров в Shouse куда будут загружаться товары из iiko

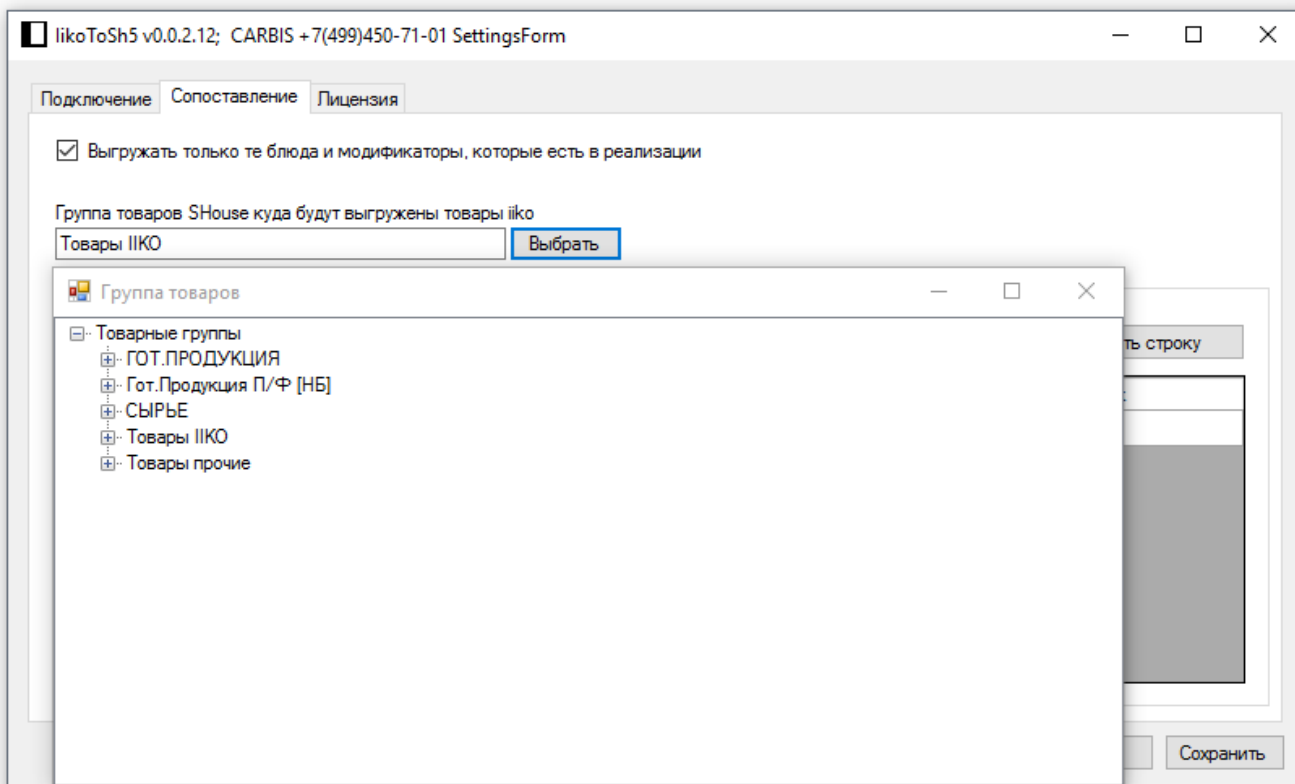

1. **Сопоставление групп станций** - список пар «iiko торговое предприятие» - «SHouse место реализации»
 1. **Редактирование**
 1. Двойной щелчок по ячейке в столбце «iiko торговое предприятие» позволяет выбрать торговое предприятие из словаря iiko
 2. Двойной щелчок по ячейке в столбце «SHouse место реализации» позволяет выбрать место реализации из словаря SHouse
 2. Пара задаёт какое место реализации будет в заявке SHouse для данного торгового предприятия в реализации iiko
 3. При получении реализации из iiko у каждой позиции есть торговое предприятие, программа исходя из этого списка задаёт место реализации для заявки в SHouse
 4. *Разные торговые предприятия могут быть сопоставлены с одинаковыми местами реализации (связь многие к одному).*

2. **Сопоставление заказчиков** - список пар «iiko тип оплаты» - «SHouse заказчик»
 1. Редактирование
 1. Двойной щелчок по ячейке в столбце «iiko тип оплаты» позволяет выбрать тип оплаты из словаря iiko
 2. Двойной щелчок по ячейке в столбце «SHouse заказчик» позволяет выбрать заказчика из словаря SHouse
 2. Пара задаёт какой заказчик будет в заявке SHouse для данного типа оплаты в реализации iiko
 3. При получении реализации из iiko у каждой позиции есть тип оплаты, программа исходя из этого списка задаёт заказчика для заявки в SHouse
 4. Разные типы оплат могут быть сопоставлены с одинаковыми заказчиками (связь многие к одному).
 5. **ВАЖНО!!!** При импорте из iiko бывают позиции, у которых нет типа оплаты, например удаление со списанием, заказчика для них можно задать, если в iiko тип оплаты выбрать первый пункт «(без списания)».

Лицензирование

* Система лицензирования программного обеспечения группы компаний «Карбис» поддерживает лицензирование по принципам **SaaS** (подписка) и **LifeTime** лицензия. -

Вкладка «Лицензия»

1. Отображается информация о лицензии
2. Кнопка «Лицензирование» вызывает стандартное окно лицензирования

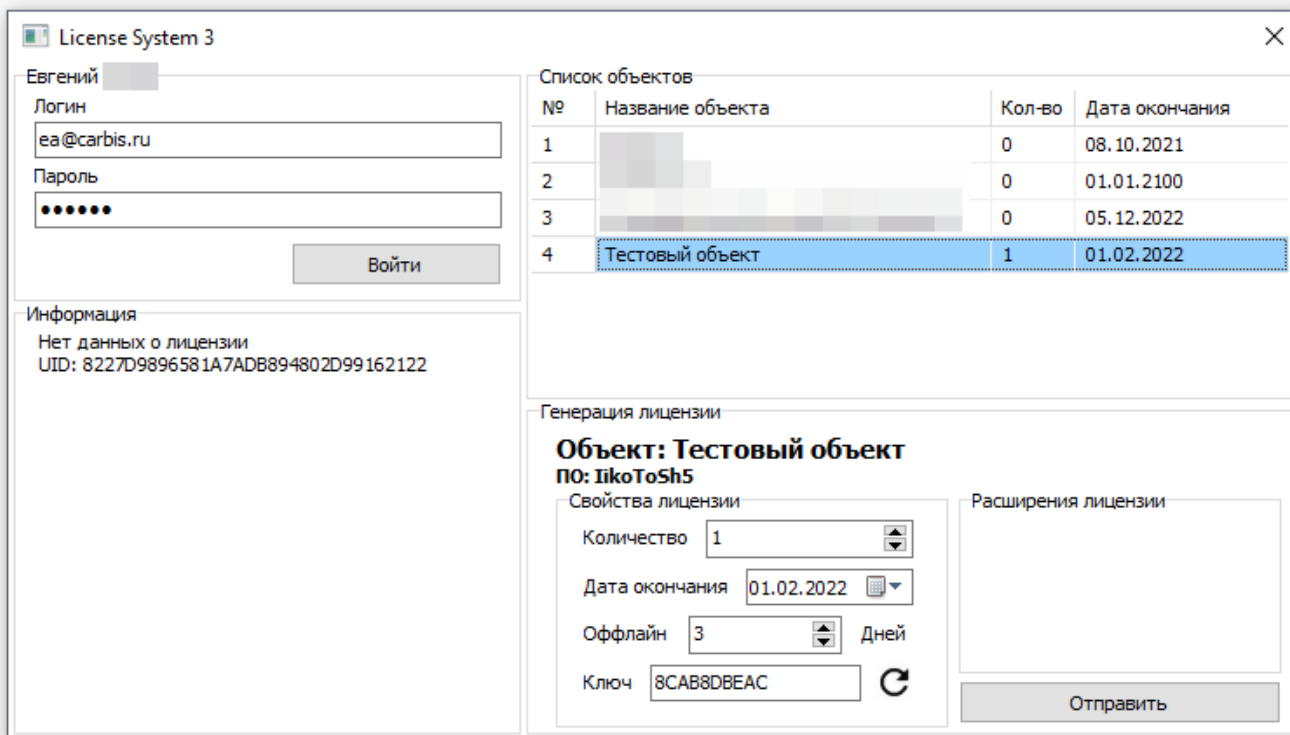
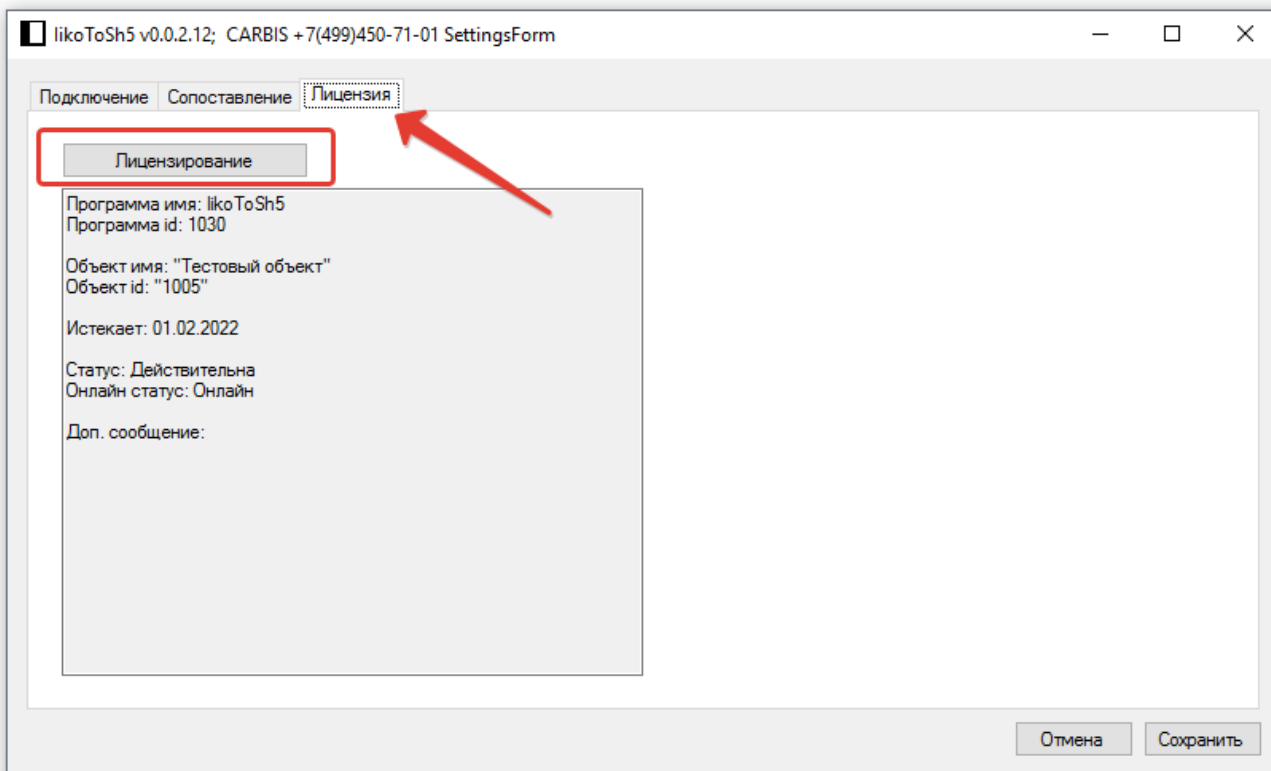

* Система построена с использованием WEB технологий, что делает необходимым наличие доступа в интернет с компьютера конечного пользователя.

- Система поддерживает работу офлайн в течении трех дней с момента последнего получения действительной лицензии с сервера лицензирования.

[Лицензирование находится в одноимённой вкладке](#)

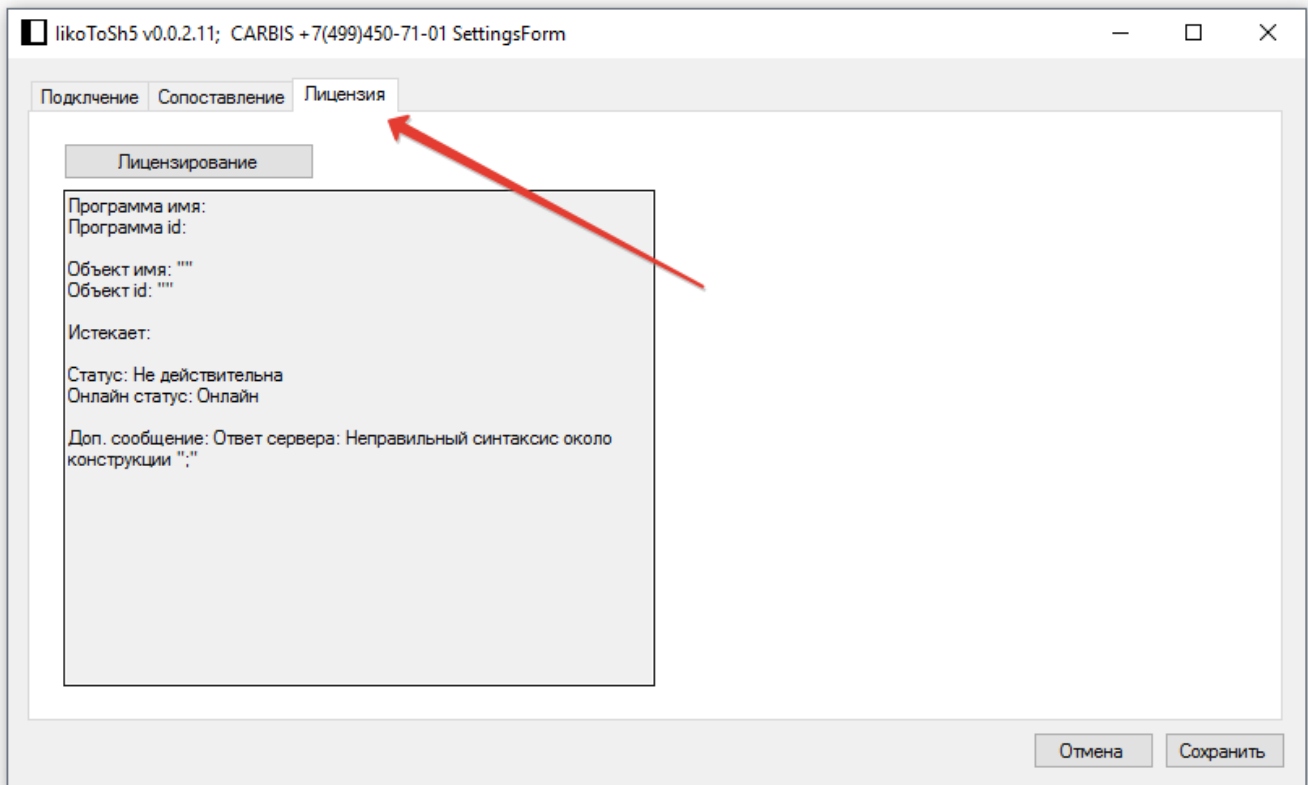

Жмём кнопку и авторизуемся под дилерской учёткой lic.carbis.ru

Как пользоваться

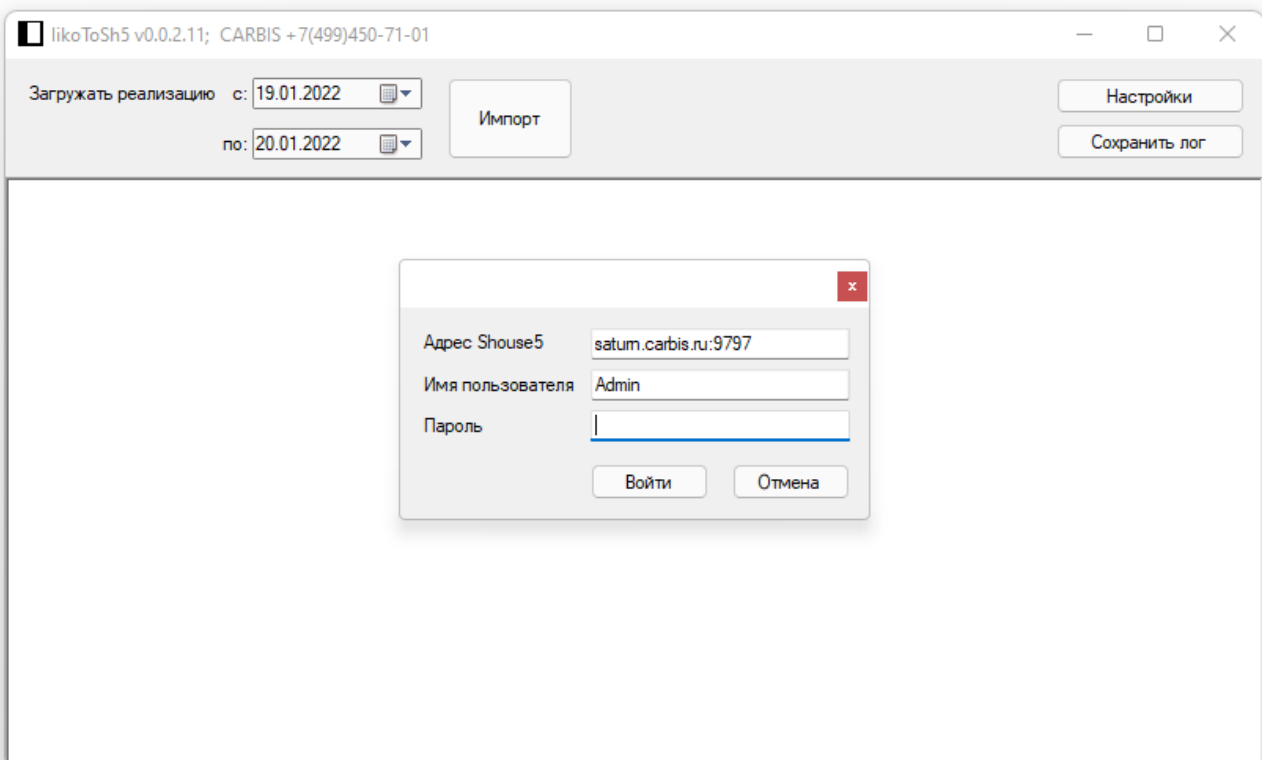

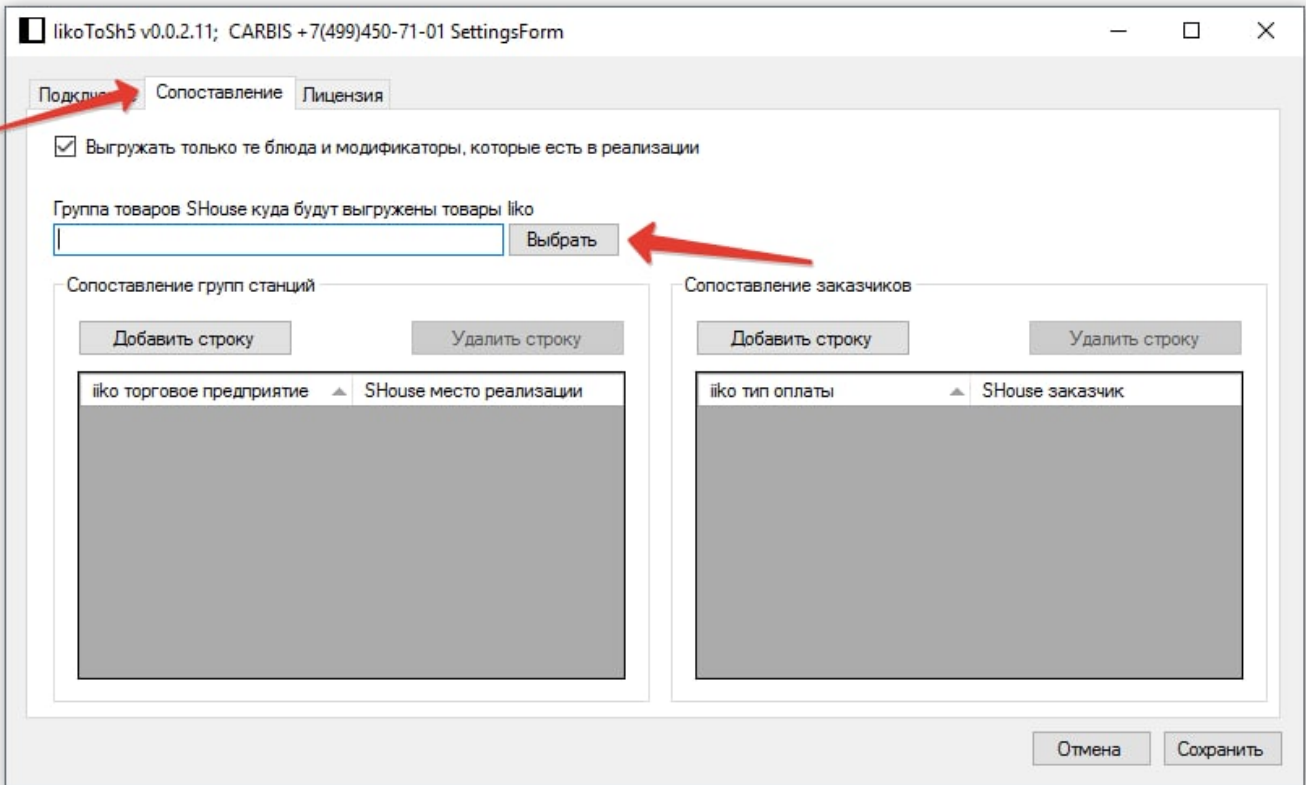
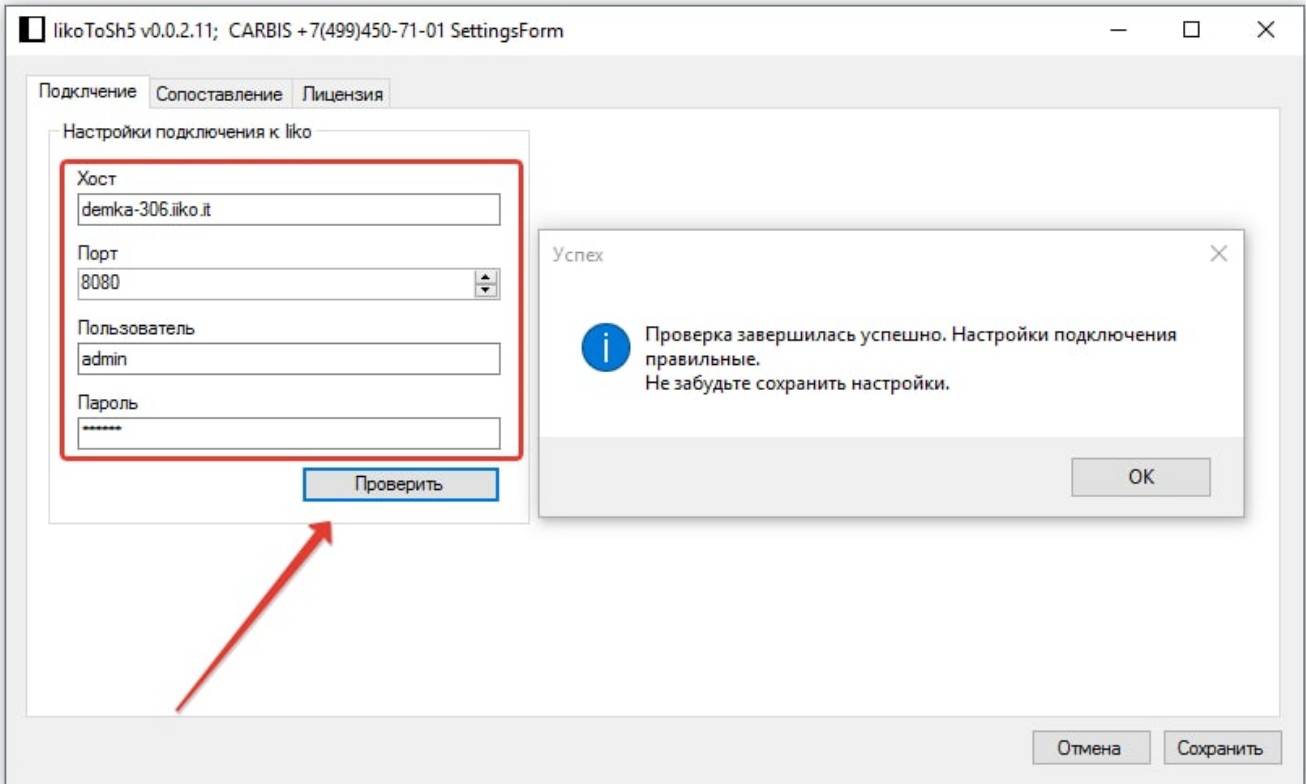

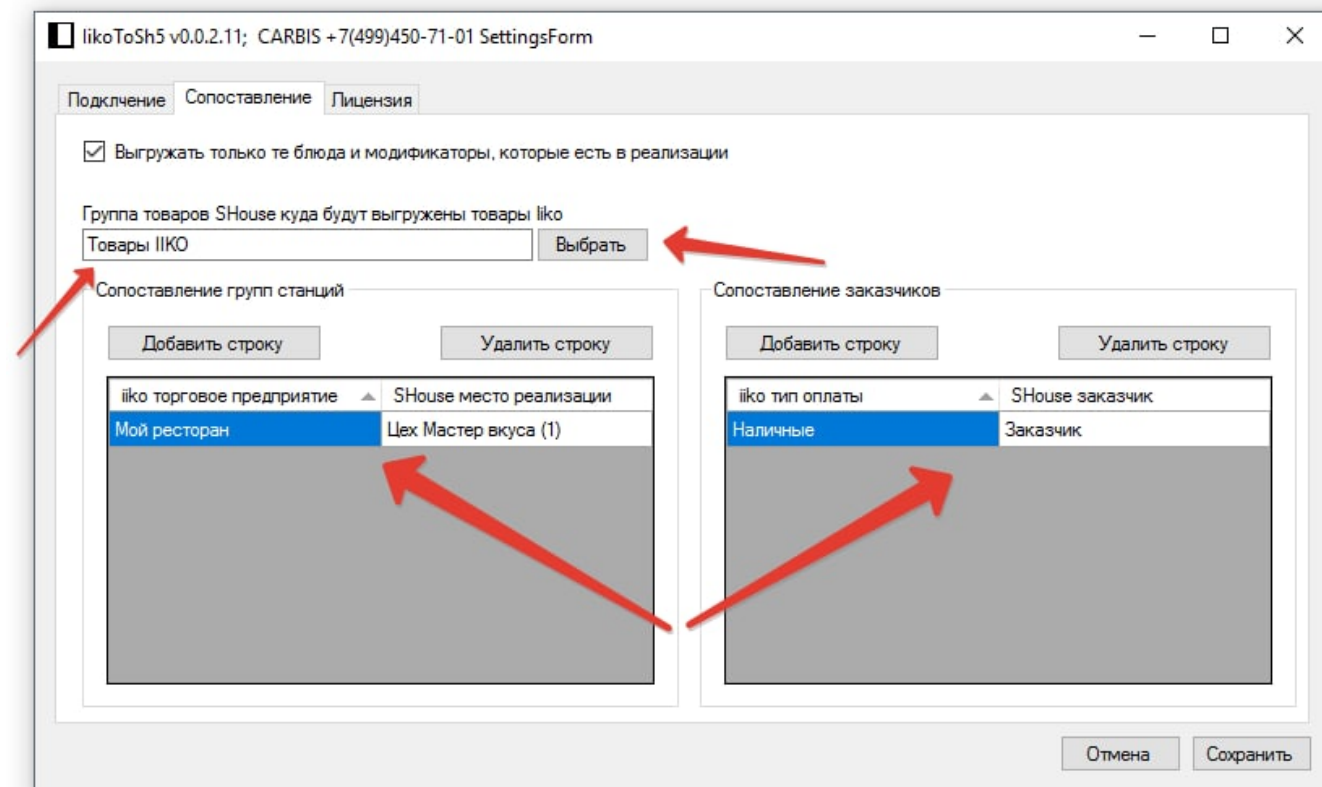
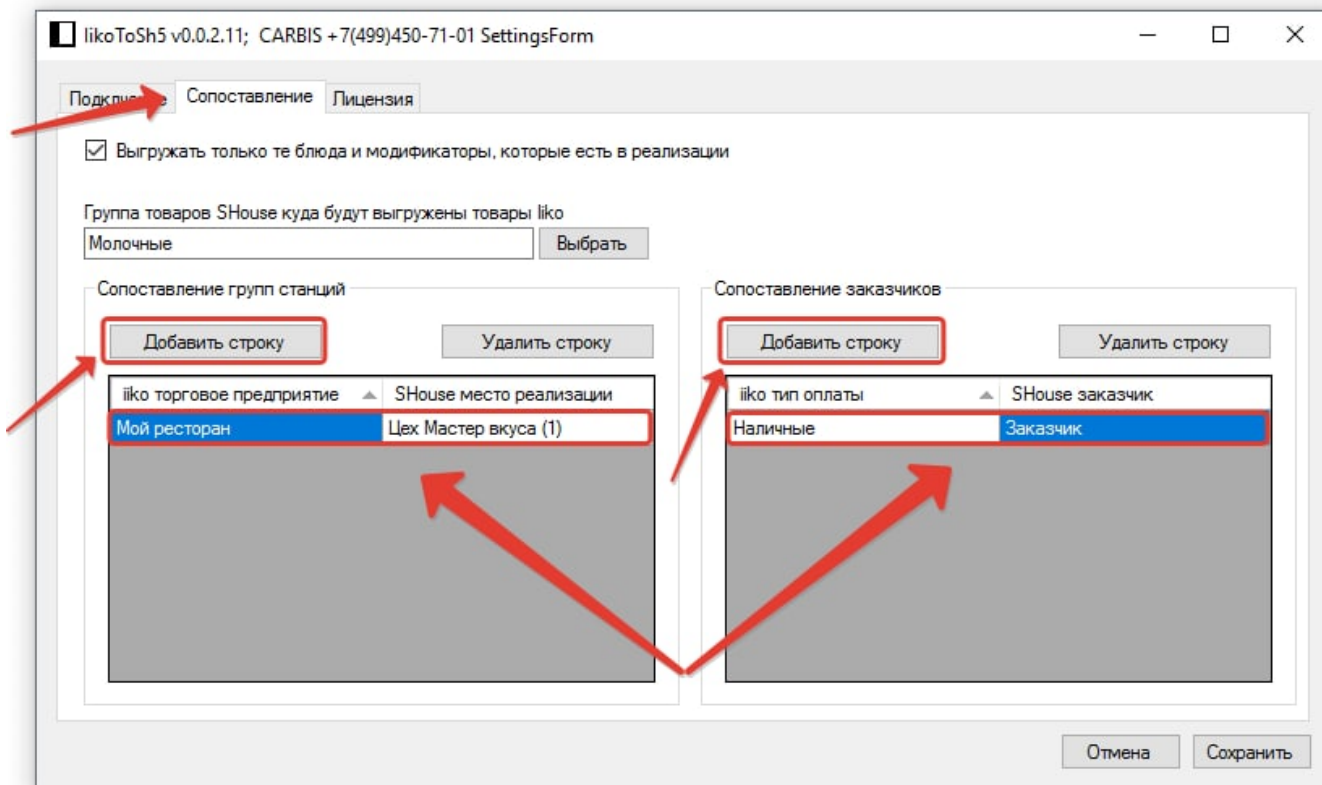

likoToSh5 v0.0.2.11; CARBIS +7(499)450-71-01

Загружать реализацию с: 01.11.2021 по: 03.11.2021

Импорт

Настройки
Сохранить лог

Лицензия истекает: 01.02.2022
Товарные группы синхронизированы
Товары и блюда синхронизированы, добавлено 0
Заявок сформировано - 0
Заявок добавлено - 0
Начало импорта. Реализация с 01.11.2021 по 03.11.2021
Проверка лицензии
Лицензия истекает: 01.02.2022
Товарные группы синхронизированы
Товары и блюда синхронизированы, добавлено 13
В сопоставлении не найден тип оплаты iiko - "Бесплатная еда сотрудников"
В сопоставлении не найден тип оплаты iiko - "Бесплатная еда сотрудников"
В сопоставлении не найден тип оплаты iiko - "Бесплатная еда сотрудников"
В сопоставлении не найден тип оплаты iiko - "Бесплатная еда сотрудников"
В сопоставлении не найден тип оплаты iiko - "Бесплатная еда сотрудников"
В сопоставлении не найден тип оплаты iiko - "Бесплатная еда сотрудников"
В сопоставлении не найден тип оплаты iiko - "Банковские карты"
В сопоставлении не найден тип оплаты iiko - "Банковские карты"
В сопоставлении не найден тип оплаты iiko - "Банковские карты"
В сопоставлении не найден тип оплаты iiko - "Банковские карты"
В сопоставлении не найден тип оплаты iiko - "Банковские карты"
Заявок сформировано - 2
- 01.11.2021, место реализации - "Цех Мастер вкуса (1) ", заказчик "Заказчик"
- 02.11.2021, место реализации - "Цех Мастер вкуса (1) ", заказчик "Заказчик"
Заявок добавлено - 2

StoreHouse - SDBSERV - [Товары]

Файл Правка Документ Документы Словари Отчеты Сервис Окно ?

Наименование	Код	Наименование /	Тип	Артикул "С	Индик	Соответствие требова	Срок хранения товар
Товарные группы							
ГОТ.ПРОДУКЦИЯ							
Гот.Продукция П/Ф (НБ)							
СЫРЬЕ							
Товары ИКО							
Блюда							
Блюда_Кофейные напитки							
Блюда_салаты							
Пицца							
Модификаторы							
Модификатор_Овощи для пиццы							
Модификатор_Сыр для пиццы							
Модификатор_Тесто для пиццы							
Модификаторы_молоко для кофе							
Товары прочие							

Корреспонденты Товары

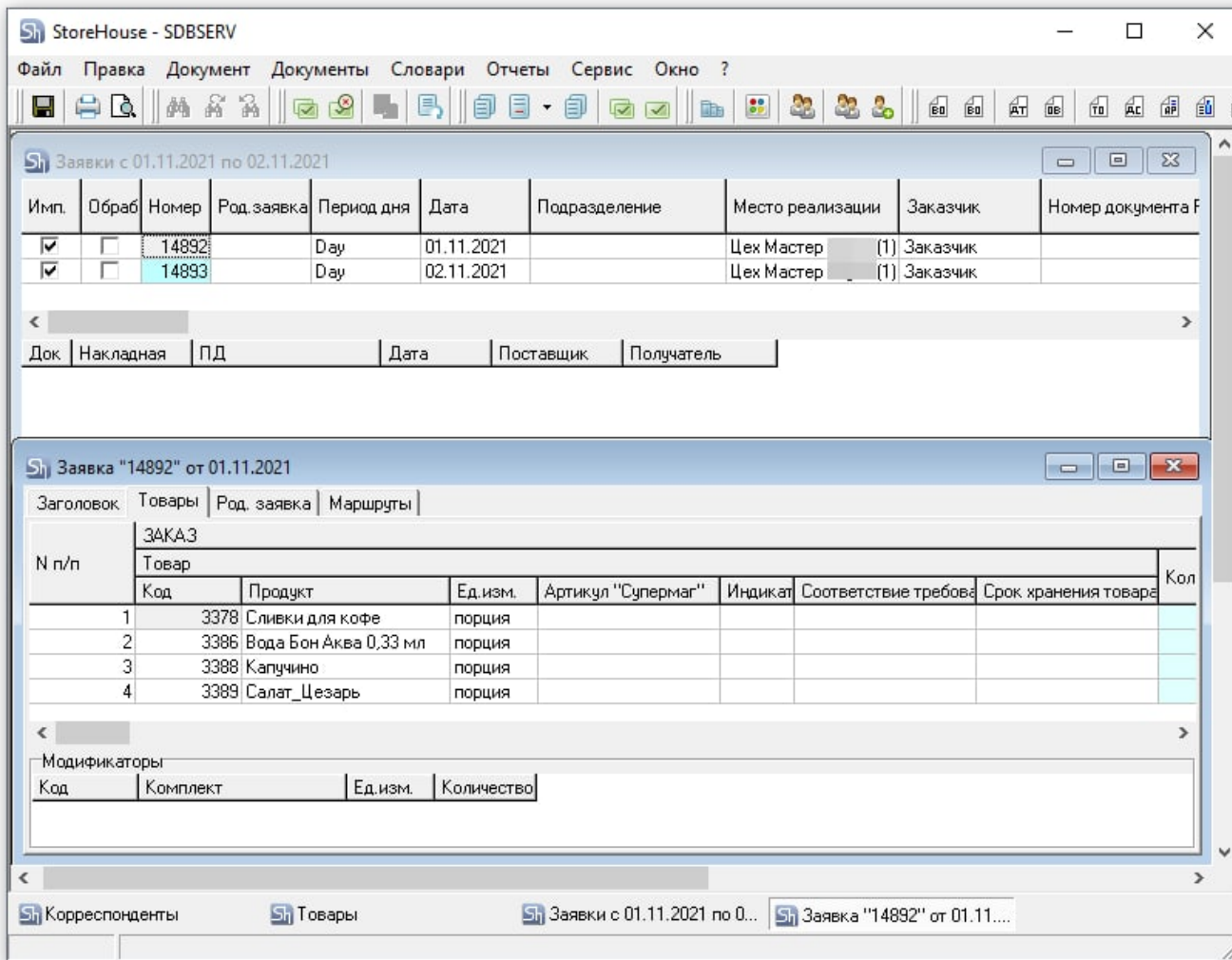

From: <https://wiki.carbis.ru/> - База знаний ГК Карбис

Permanent link: https://wiki.carbis.ru/external/import_iikotosh5?rev=1672224390

Last update: 2022/12/28 13:46