

# Модуль обмена iiko -> SH5

Разработка ГК «Карбис». Данный модуль предназначен для выгрузки продаж и справочников из iiko в StoreHouse 5.

Актуальный дистрибутив доступен [по ссылке](#).

**Стоимость модуля:** 10 000 руб/год или 3 000 руб/квартал

## Установка

Разархивировать в отдельный каталог, запустить исполняемый файл IikoToSh5.exe.

Вводим адрес webApi и учётные данные SH5

[Окно входа](#), в котором требуется соединиться с Web API сервером SHouse

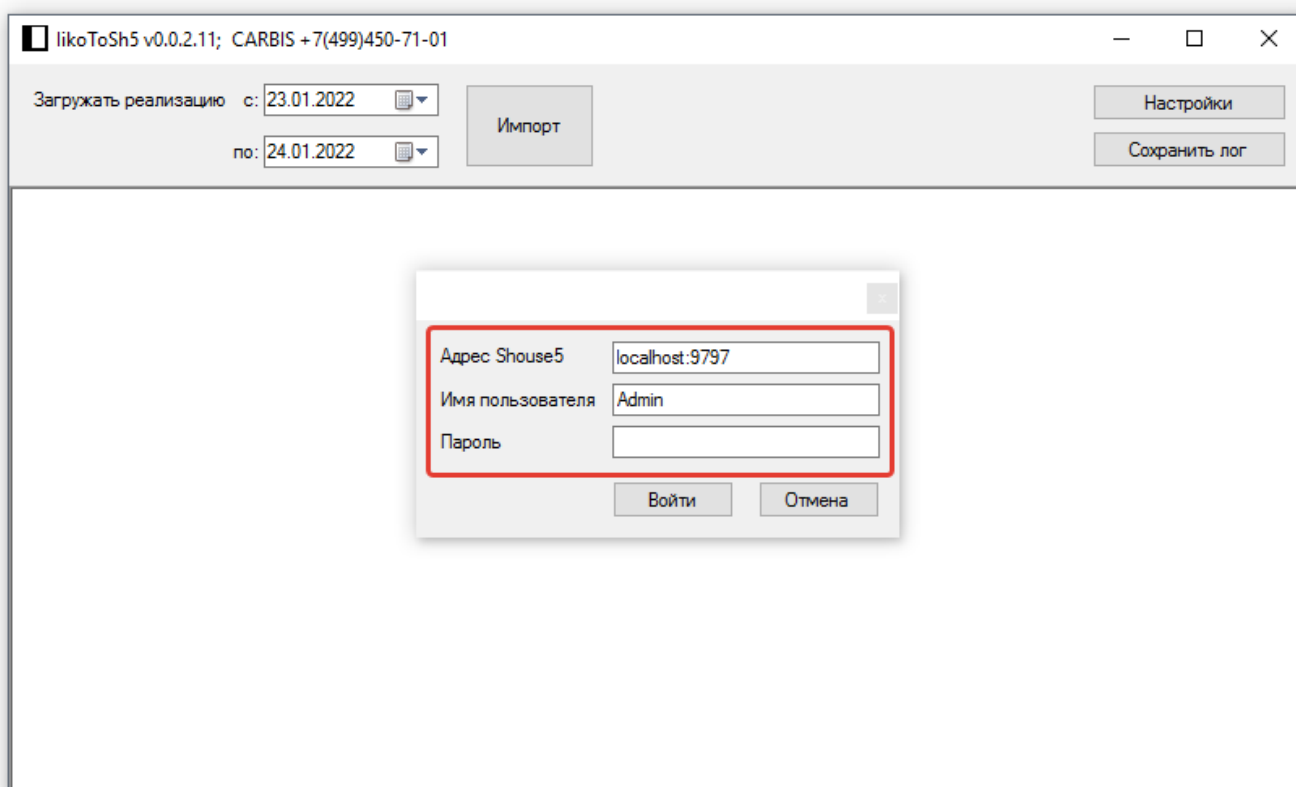

- Адрес SHouse5 - адрес сервера Web API SHouse 5. При удачном соединении запоминается - Имя пользователя и Пароль - учётные данные пользователя SHouse 5.

[Основное окно программы](#)

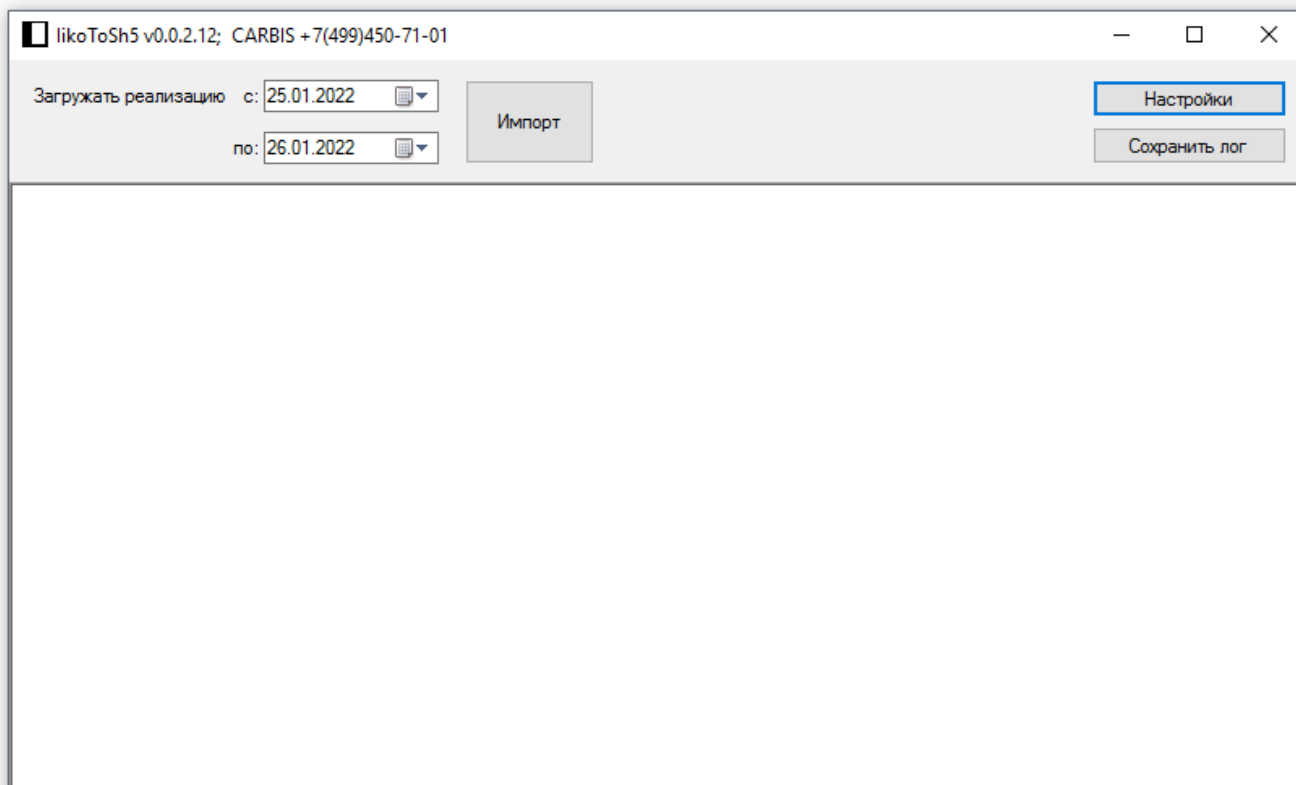

- **Загружать реализацию «с» и «по»** - диапазон дат за которые будет загружена реализация
- **Импорт** - начинает загрузку меню и реализации
- **Настройки** - показывает окно настроек
- **Сохранить лог** - сохраняет информацию из лога главного окна в файл

#### Окно настроек

- Вкладка «Подключение» - настройка подключения к iiko API

The screenshot shows a software window titled "iikoToSh5 v0.0.2.12; CARBIS +7(499)450-71-01 SettingsForm". It has three tabs: "Подключение" (selected), "Сопоставление", and "Лицензия". The "Подключение" tab contains a section titled "Настройки подключения к iiko" with the following fields:

- Хост: demka-306.iiko.it
- Порт: 8080
- Пользователь: admin
- Пароль: [masked]

There is a "Проверить" button below the password field. At the bottom right of the window are "Отмена" and "Сохранить" buttons.

1. Хост - хост iiko API
2. Порт - порт iiko API (указываем **HTTP порт**, т.е. **8080**, модуль работает именно по этому протоколу)
3. Пользователь - пользователь iiko API
4. Пароль - пароль iiko API

- **Вкладка «Сопоставление»** - настройки выгрузки

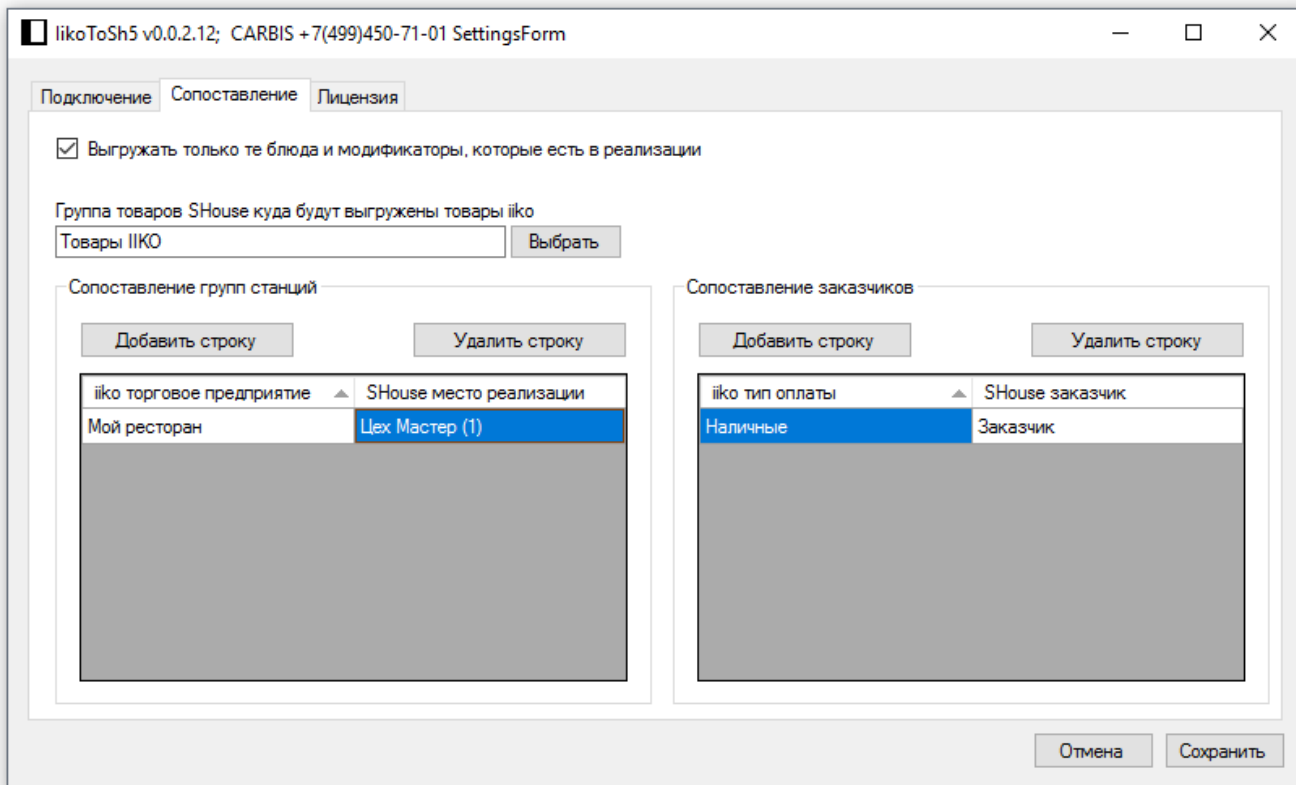

1. **Выгружать только те блюда и модификаторы, которые есть в реализации** - в дерево товаров и товары будут добавлены только те товары, которые присутствуют в реализации за указанный период выгрузки
2. **Группа товаров SHouse куда будут выгружены товары iiko** - корневая вершина группы товаров в Shouse куда будут загружаться товары из iiko

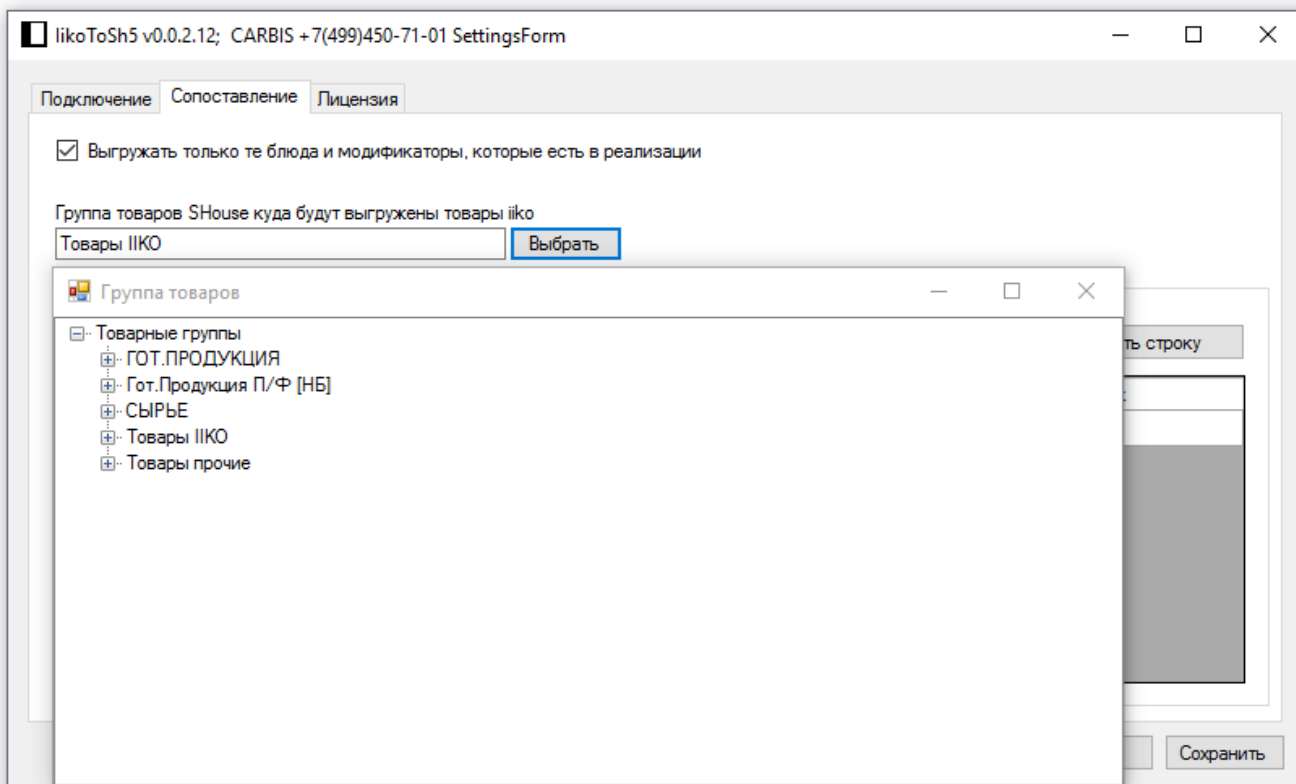

1. **Сопоставление групп станций** - список пар «iiko торговое предприятие» - «SHouse место реализации»
  1. **Редактирование**
    1. Двойной щелчок по ячейке в столбце «iiko торговое предприятие» позволяет выбрать торговое предприятие из словаря iiko
    2. Двойной щелчок по ячейке в столбце «SHouse место реализации» позволяет выбрать место реализации из словаря SHouse
  2. Пара задаёт какое место реализации будет в заявке SHouse для данного торгового предприятия в реализации iiko
  3. При получении реализации из iiko у каждой позиции есть торговое предприятие, программа исходя из этого списка задаёт место реализации для заявки в SHouse
  4. *Разные торговые предприятия могут быть сопоставлены с одинаковыми местами реализации (связь многие к одному).*
2. **Сопоставление заказчиков** - список пар «iiko тип оплаты» - «SHouse заказчик»
  1. Редактирование
    1. Двойной щелчок по ячейке в столбце «iiko тип оплаты» позволяет выбрать тип оплаты из словаря iiko
    2. Двойной щелчок по ячейке в столбце «SHouse заказчик» позволяет выбрать заказчика из словаря SHouse
  2. Пара задаёт какой заказчик будет в заявке SHouse для данного типа оплаты в реализации iiko
  3. При получении реализации из iiko у каждой позиции есть тип оплаты, программа исходя из этого списка задаёт заказчика для заявки в SHouse
  4. Разные типы оплат могут быть сопоставлены с одинаковыми заказчиками (связь многие к одному).
  5. **ВАЖНО!!!** При импорте из iiko бывают позиции, у которых нет типа оплаты, например удаление со списанием, заказчика для них можно задать, если в iiko тип оплаты выбрать первый пункт «(без списания)».

## Лицензирование

\* Система лицензирования программного обеспечения группы компаний «Карбис» поддерживает лицензирование по принципам **SaaS** (подписка) и **LifeTime** лицензия. -

### **Вкладка «Лицензия»**

1. Отображается информация о лицензии
2. Кнопка «Лицензирование» вызывает стандартное окно лицензирования

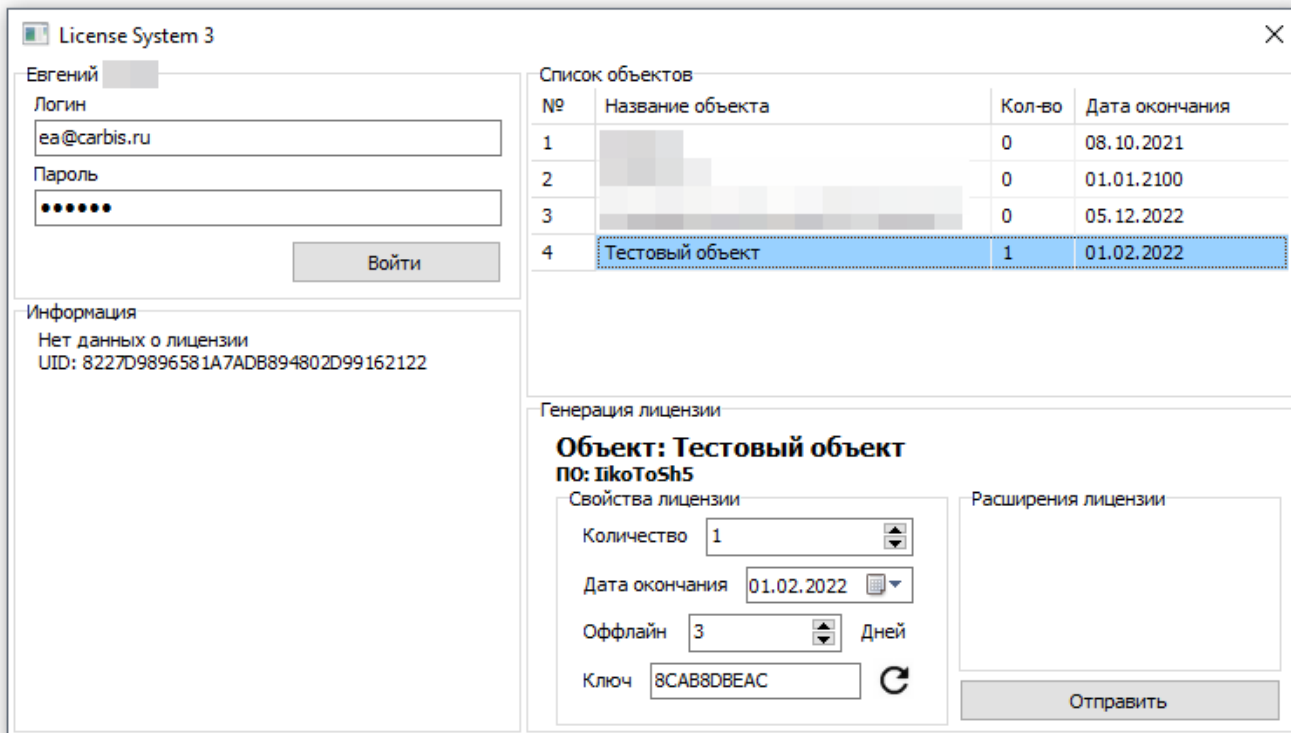
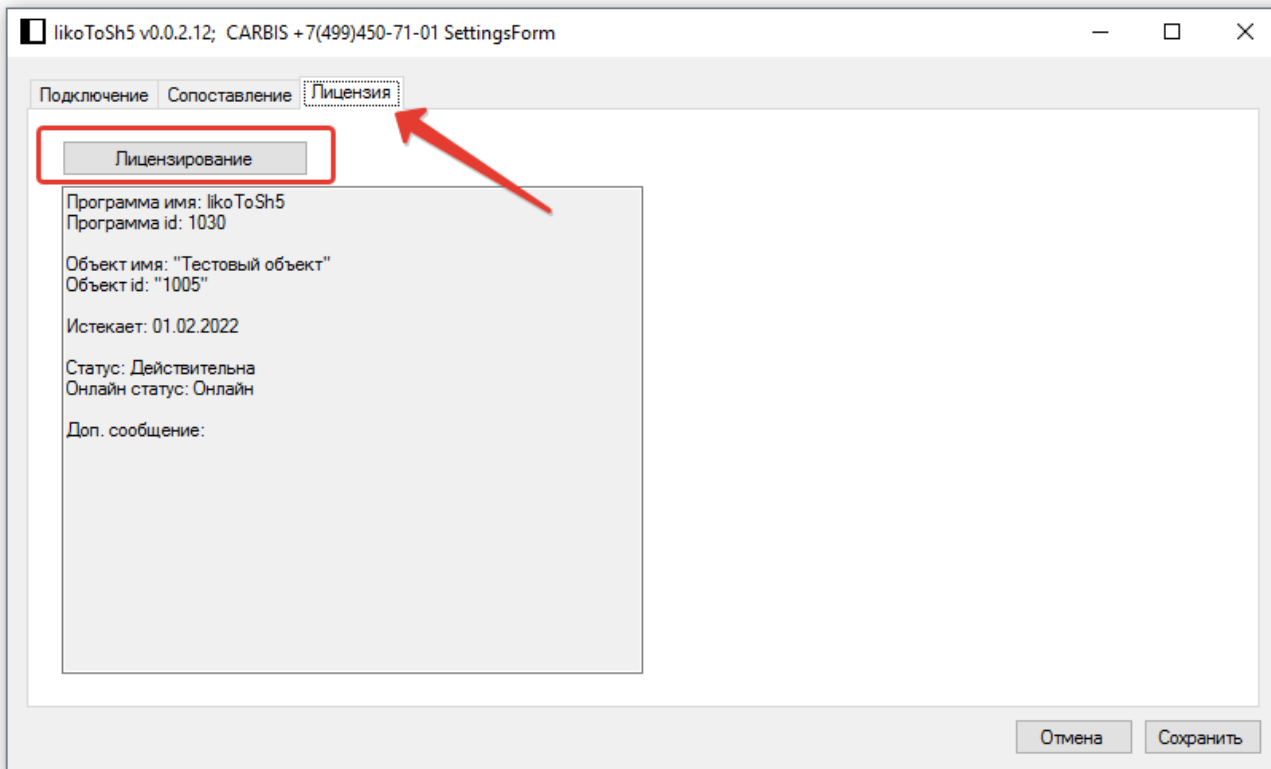

\* Система построена с использованием WEB технологий, что делает необходимым наличие доступа в интернет с компьютера конечного пользователя.

- Система поддерживает работу офлайн в течении трех дней с момента последнего получения действительной лицензии с сервера лицензирования.

[Лицензирование находится в одноимённой вкладке](#)

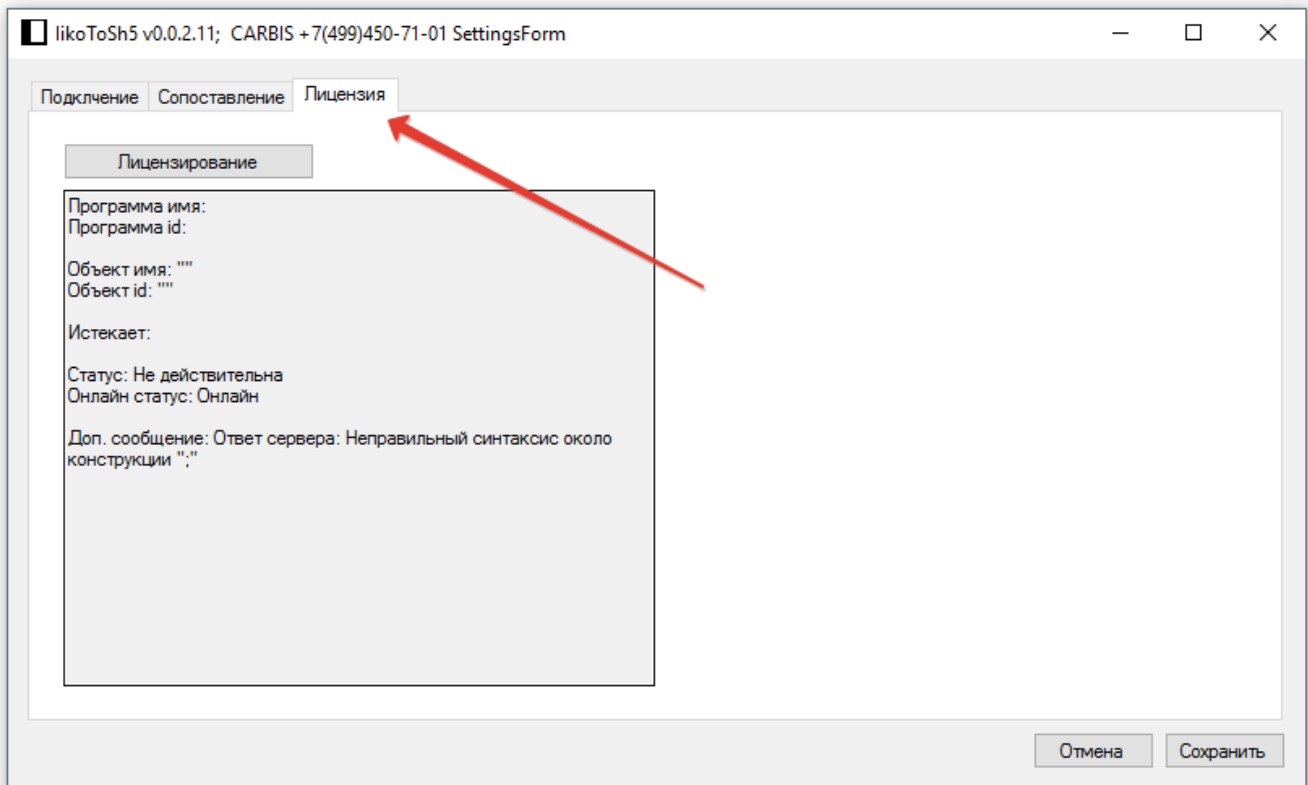

Жмём кнопку и авторизуемся под дилерской учёткой lic.carbis.ru

## Как пользоваться

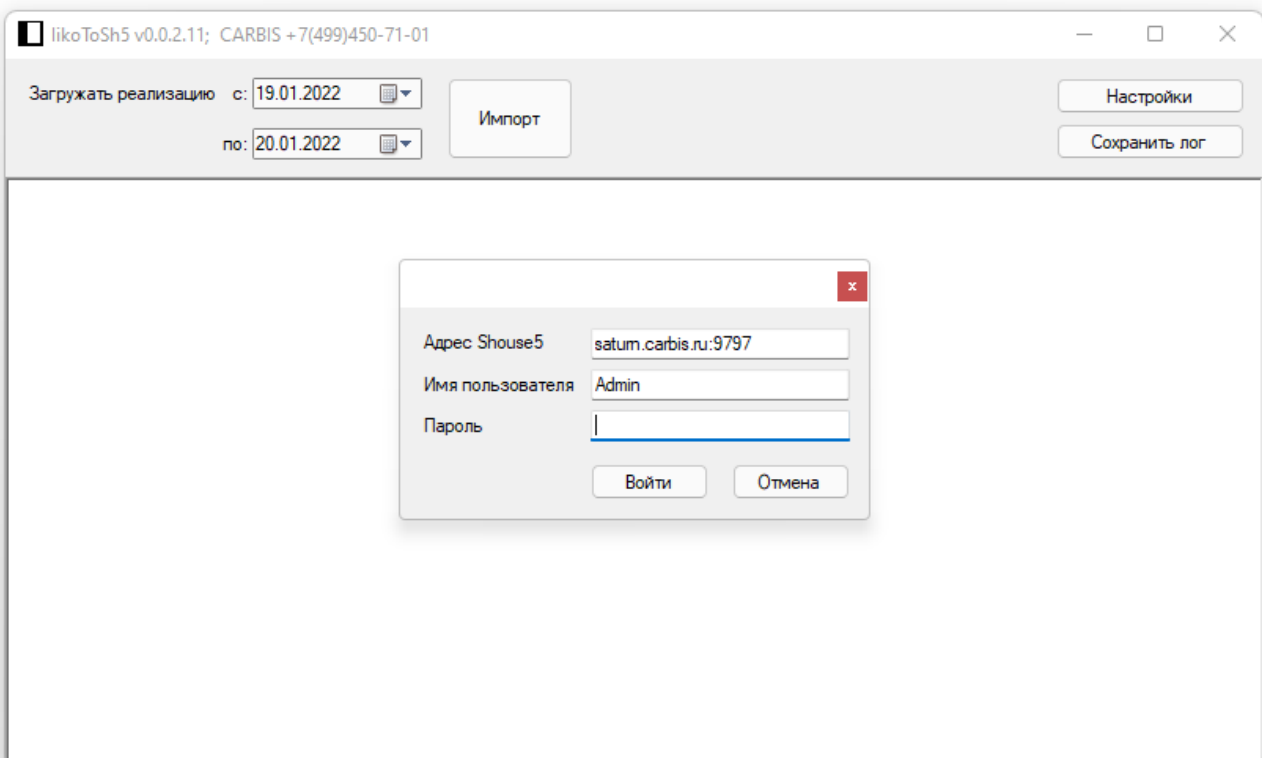

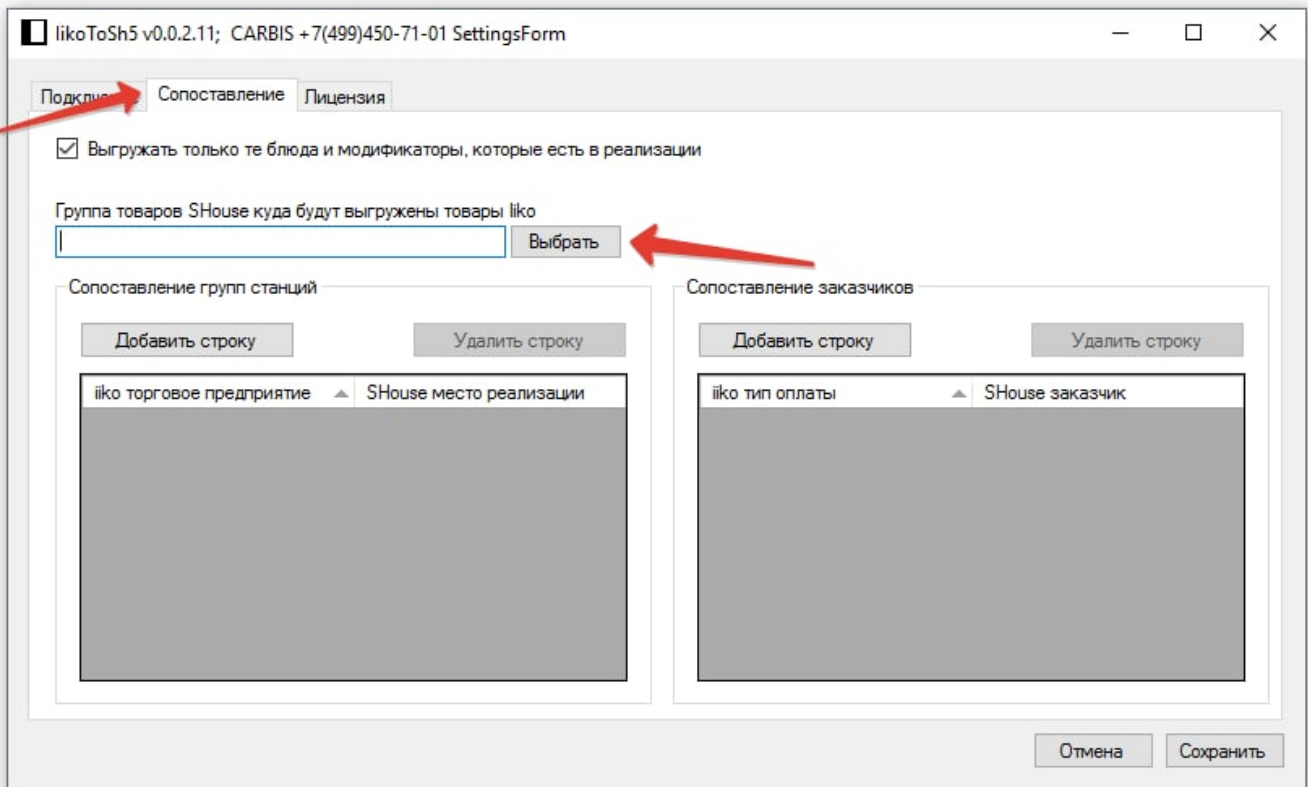
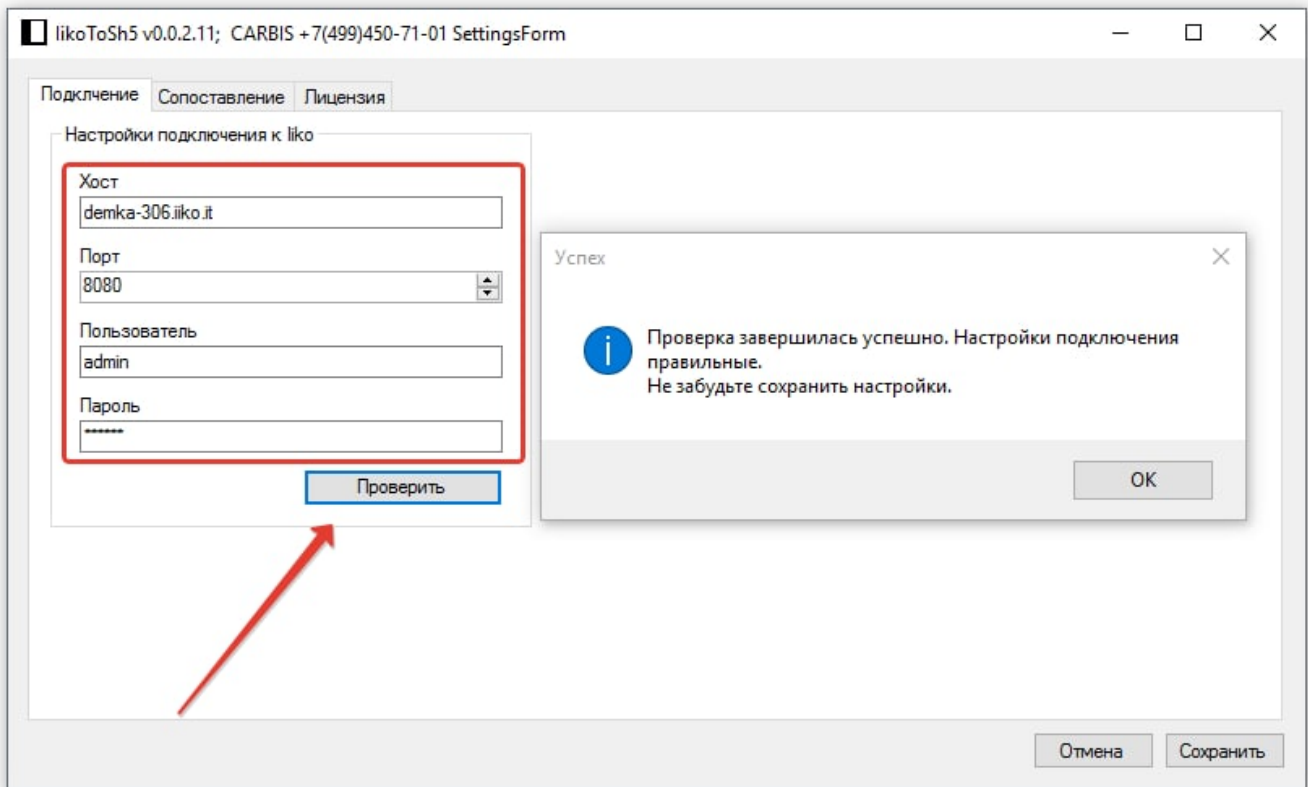



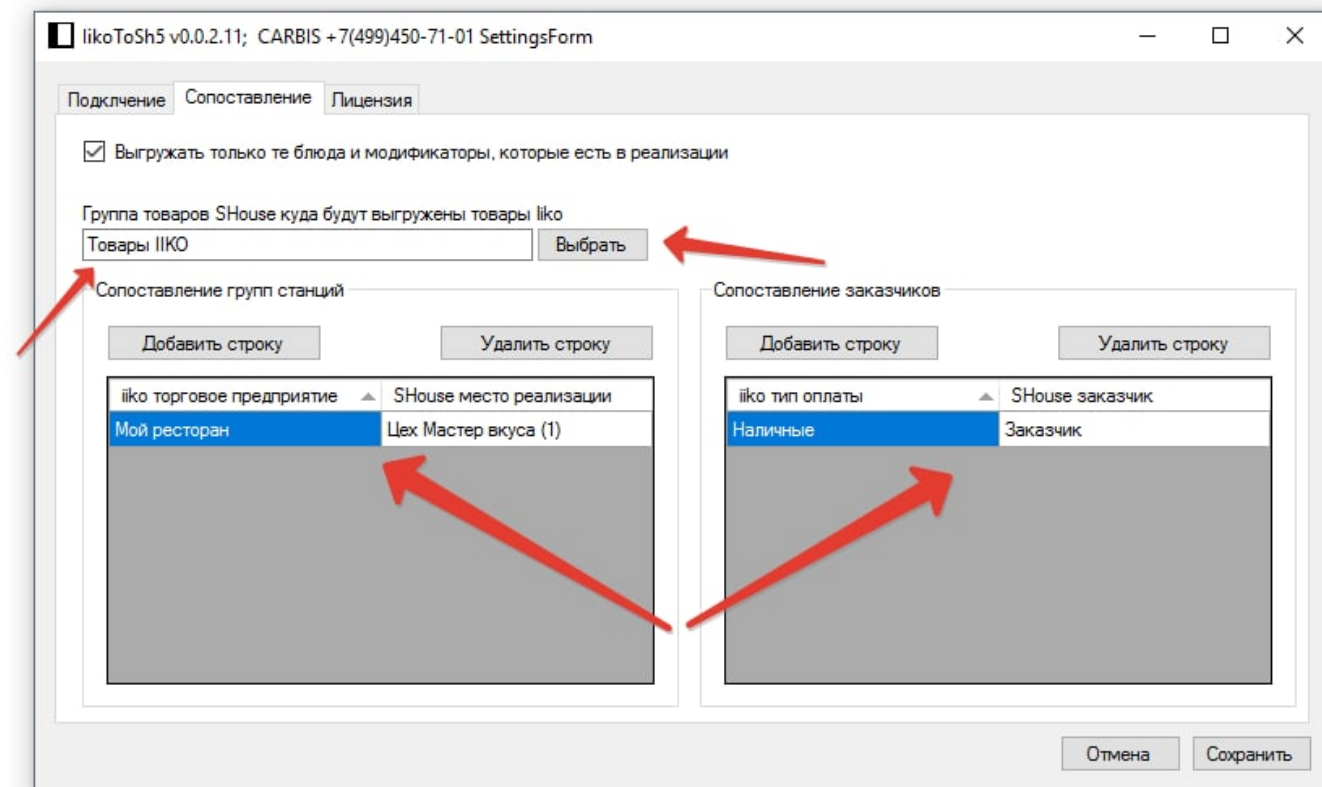
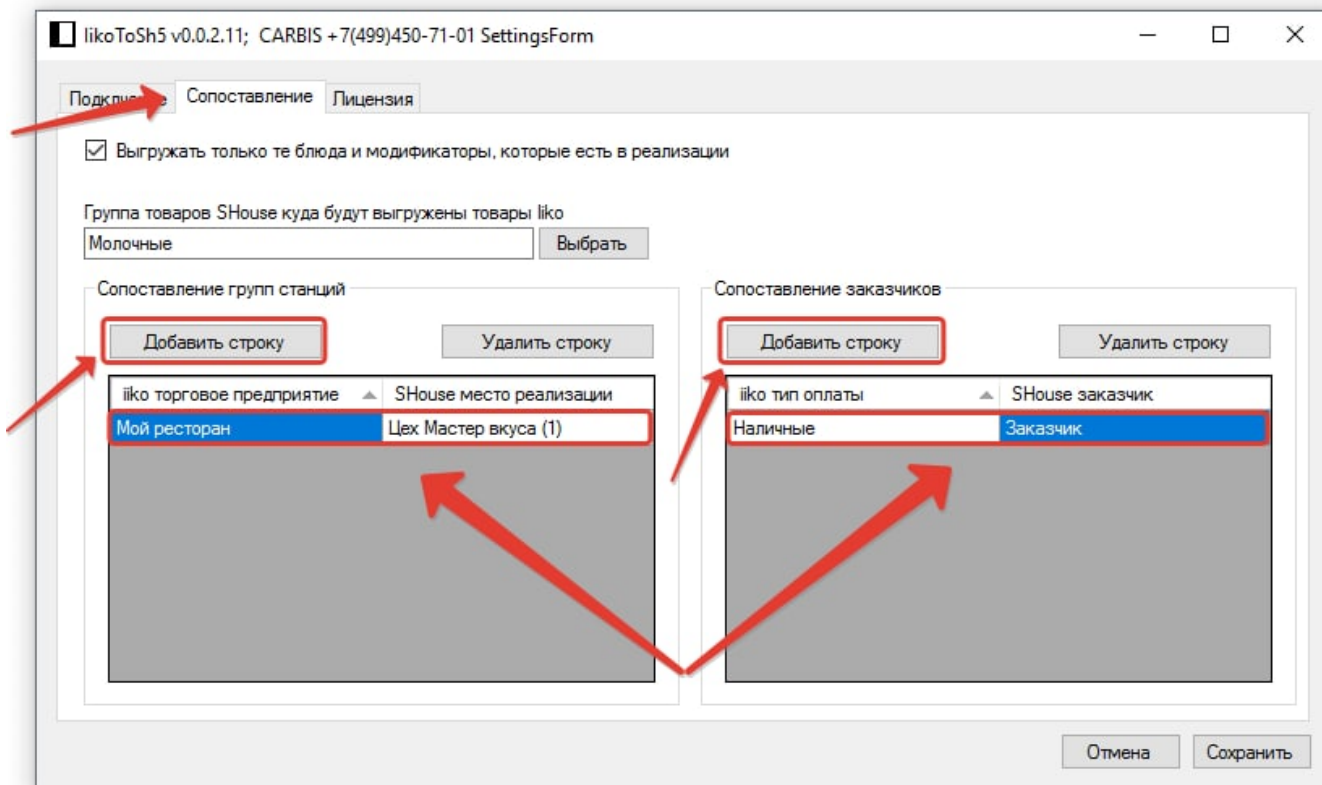

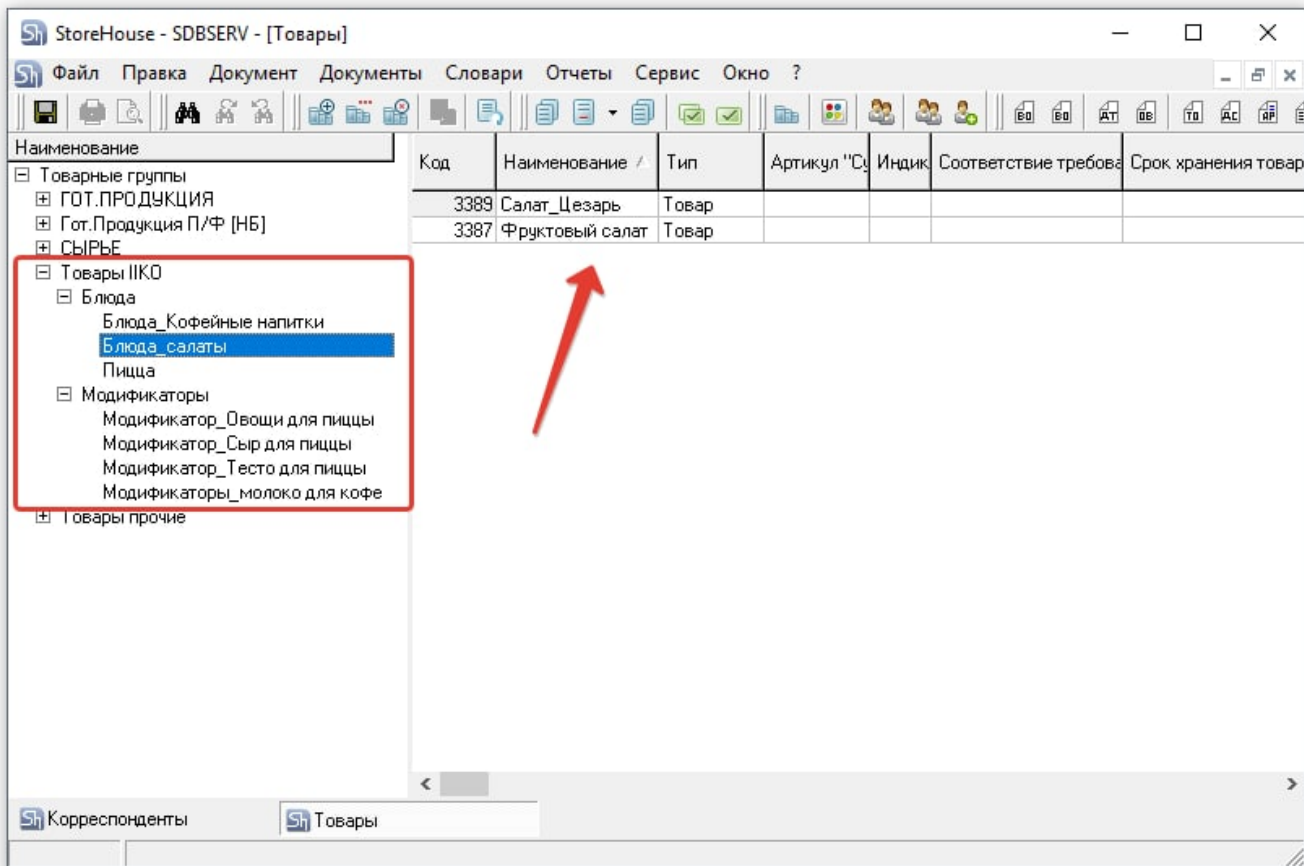
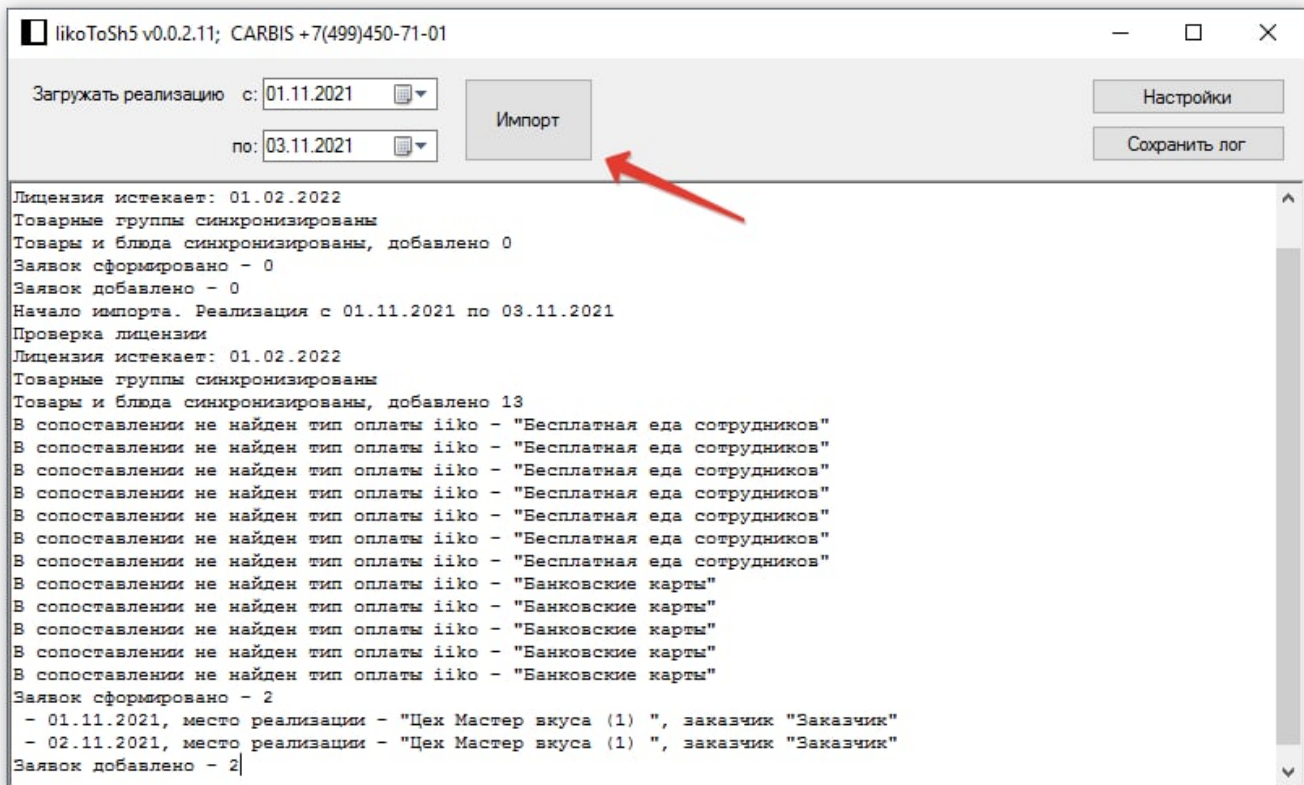

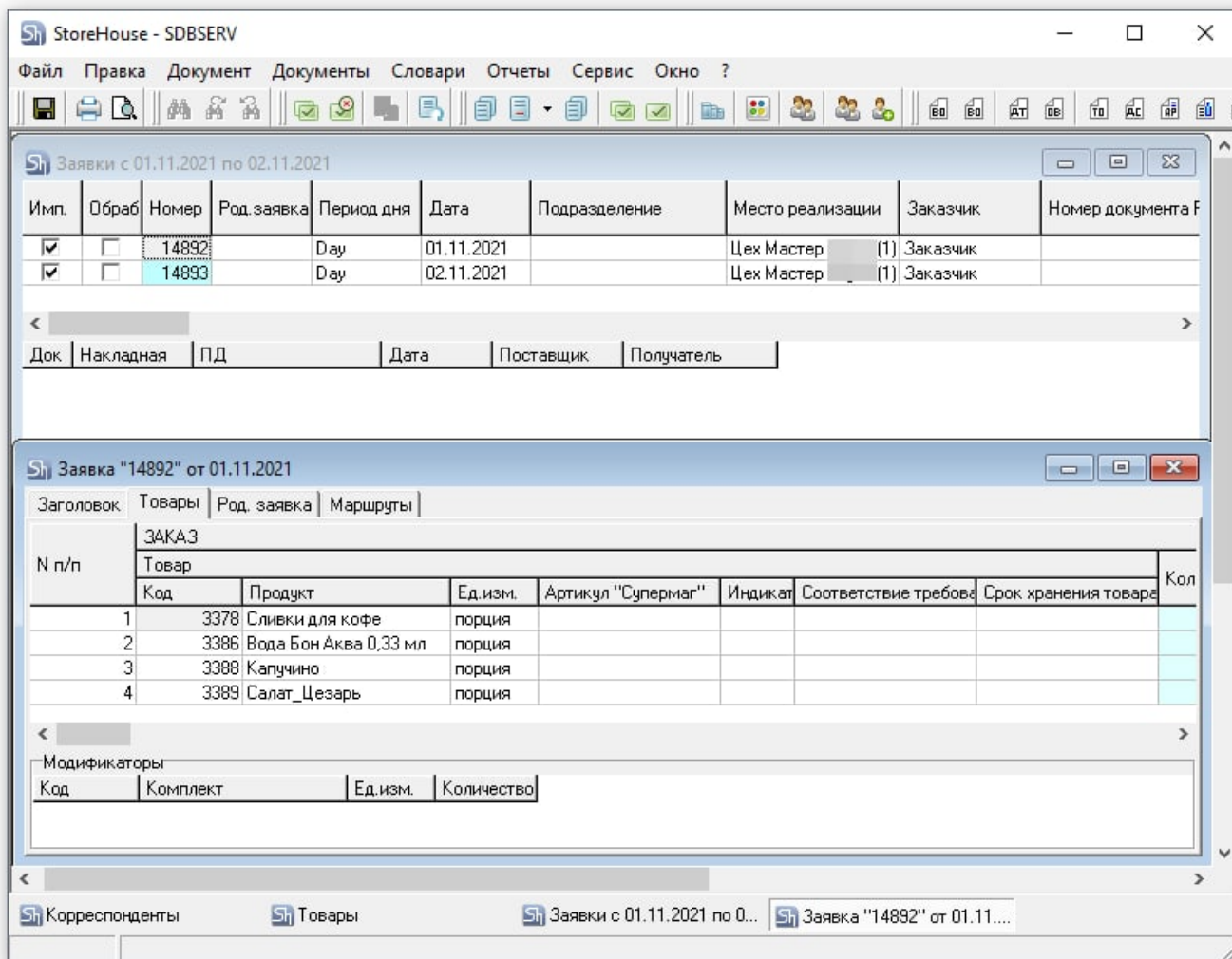

From: <https://wiki.carbis.ru/> - База знаний ГК Карбис

Permanent link: [https://wiki.carbis.ru/external/import\\_iikotosh5?rev=1681724833](https://wiki.carbis.ru/external/import_iikotosh5?rev=1681724833)

Last update: 2023/04/17 12:47