

# Работа на кассе r\_keeper

**Устаревшее ПО, снято с поддержки и доработок.**

## Настройка r\_keeper

Установить и настроить ПО [как описано тут](#)

Подключить 2D сканер и настроить его [как описано тут](#)

Сервис → Станции и устройства → на нужные станции добавить устройство «USB or PS/2 keyboard reader» и настроить как показано на скриншоте

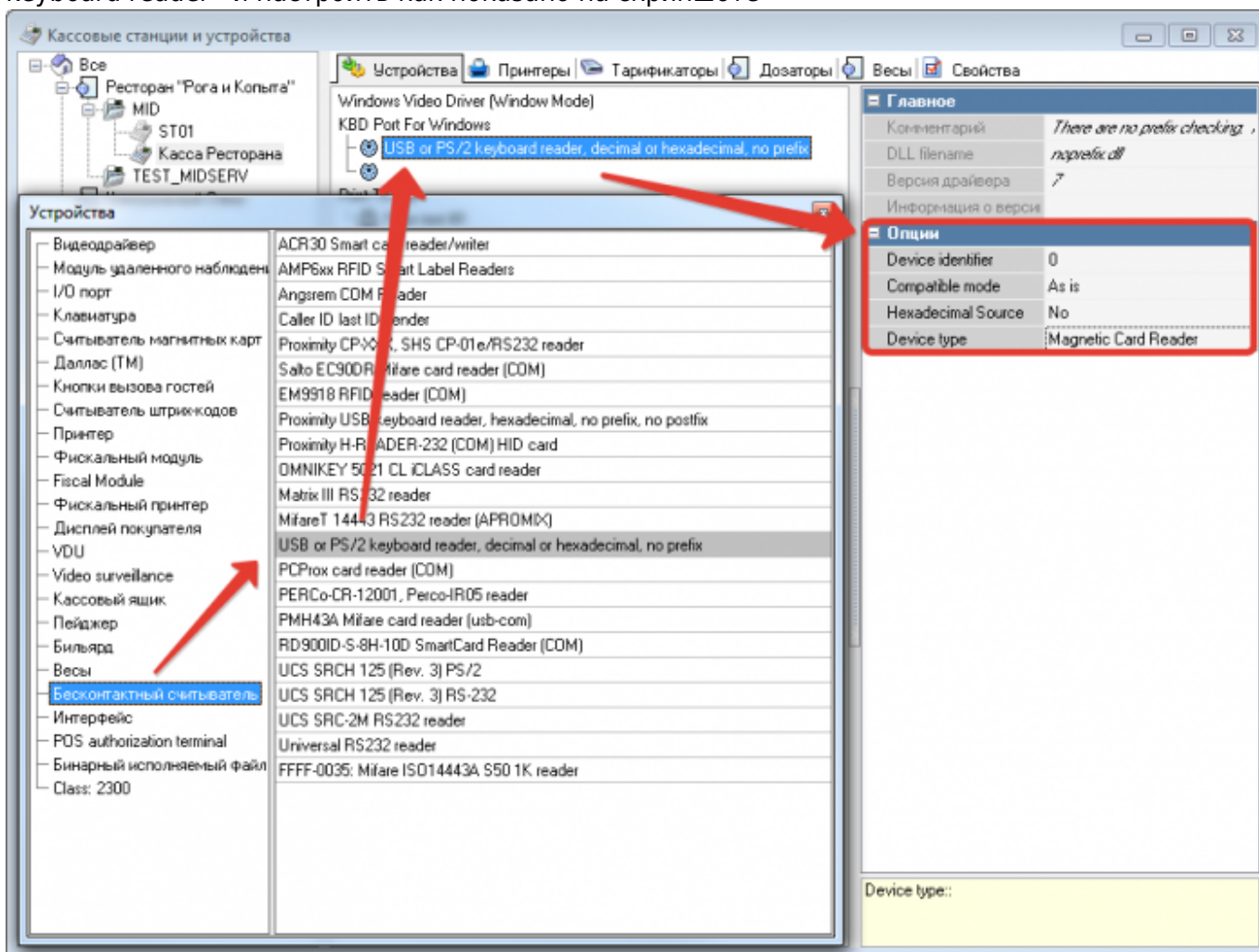

Сервис → Обработка сигналов устройств → MCR Алгоритмы → Добавить новый алгоритм, задать ему «Собственное имя» и настроить как на скриншоте

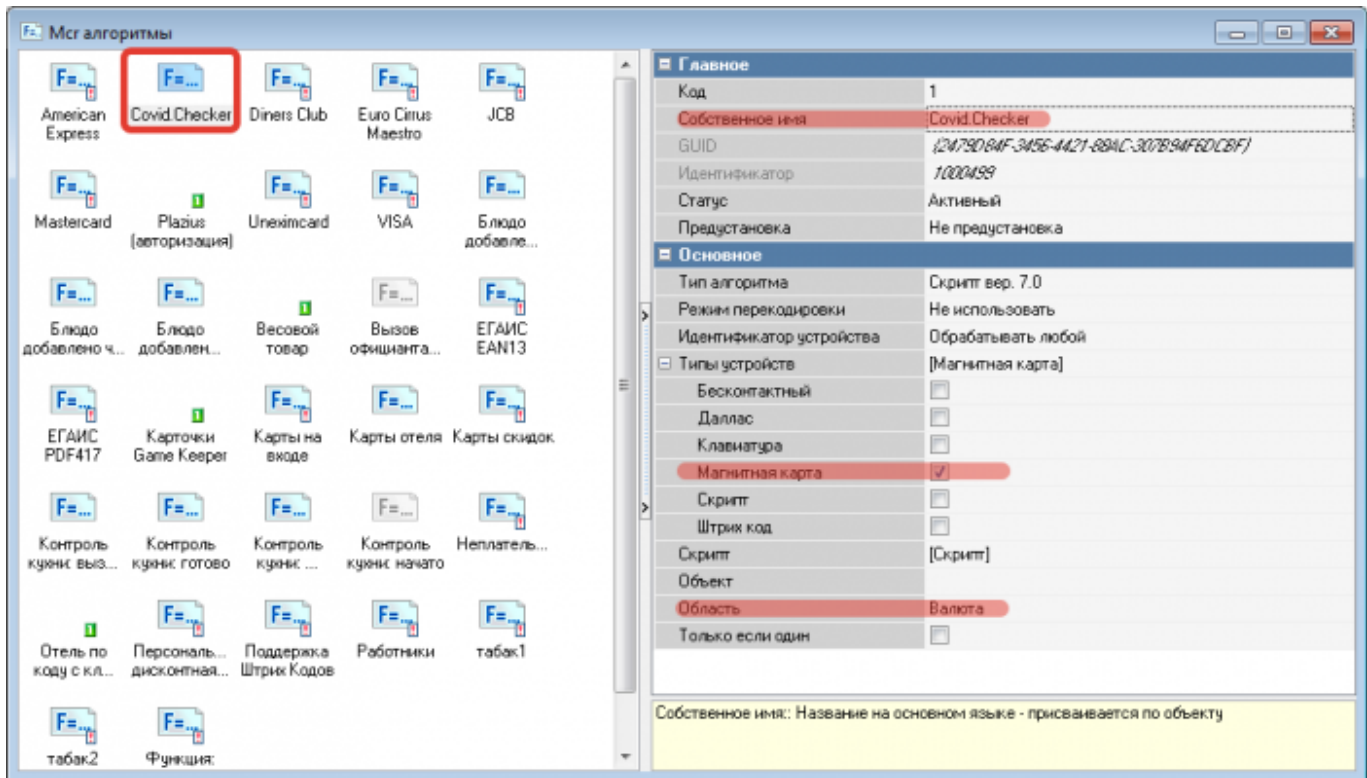

В тело скрипта ввести следующий код:

```
function MCR1000499(DeviceSignal: Integer; DeviceIdent: Integer; var
Parameter: String): Boolean;
var ResultText : String;
begin
  if pos('http', Parameter) <> 0 then //если это ссылка
  begin
    // при необходимости изменить адрес где находится сервис проверки
    HttpPost('http://127.0.0.1:11080/r_keeper/info', Parameter,
ResultText)
    GUI.ShowMessage(ResultText);
    Result := true;
  end
end;
```

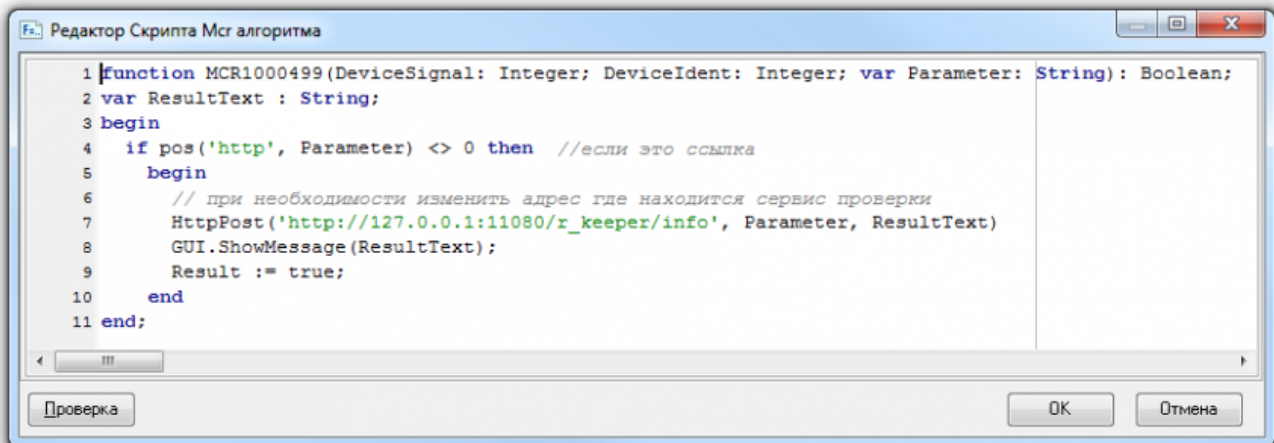

# Проверка кода на кассе r\_keeper

Для проверки сертификата на кассе его нужно считать сканером в режиме редактирования заказа или в главном меню кассы. Результат проверки будет отображен на экране в виде информационного сообщения.

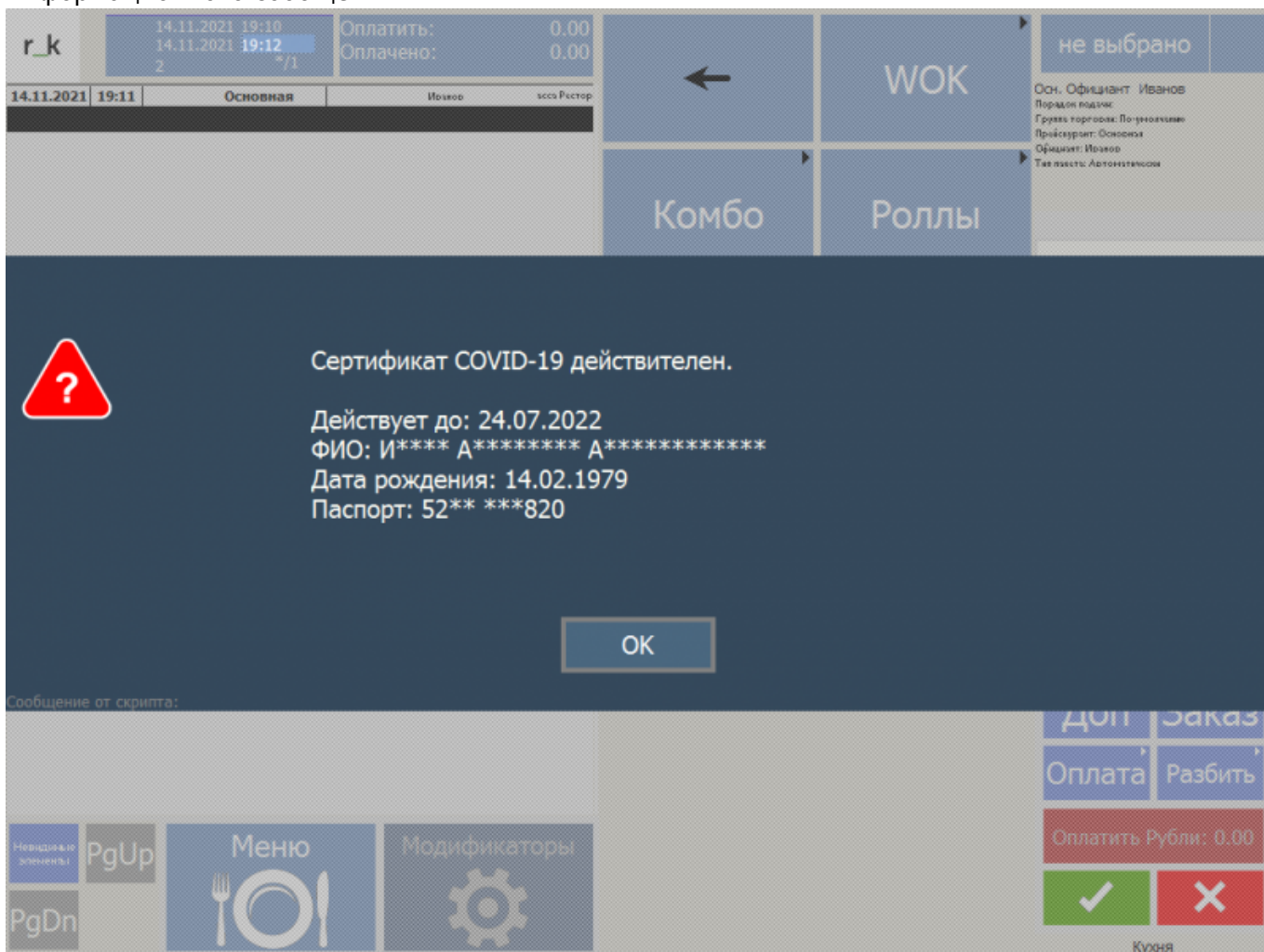

The screenshot shows a POS system interface. At the top, there is a header with the user ID 'r\_k', a date and time stamp '14.11.2021 19:13', and payment information: 'Оплатить: 0.00' and 'Оплачено: 0.00'. Below this is a navigation bar with buttons for '←', 'WOK', 'Комбо', 'Роллы', 'Специи и', '7', '8', and '9'. A right-hand panel displays 'не выбрано' and a list of items: 'Осн. Официант Иванов', 'Порядок подачи', 'Грузовые товары. По умолчанию', 'Приёмщик: Основная', 'Официант: Иванов', and 'Таблица: Автозагрузка'. A large dark blue error message box is centered on the screen, containing a red triangle with a white question mark and the text 'Сертификат не найден'. Below the message is an 'OK' button. At the bottom of the screen, there is a 'Сообщение от скрипта:' label, a 'Место Пречек' section, a 'Доп Заказ' section, an 'Оплата Разбить' section, and a payment summary 'Оплатить Рубли: 0.00'. Navigation buttons include 'Новые элементы', 'PgUp', 'Меню' (with a plate icon), 'Модификаторы' (with a gear icon), and 'PgDn'. At the bottom right, there are green and red buttons with checkmark and 'X' symbols, and the word 'Кухня' below them.

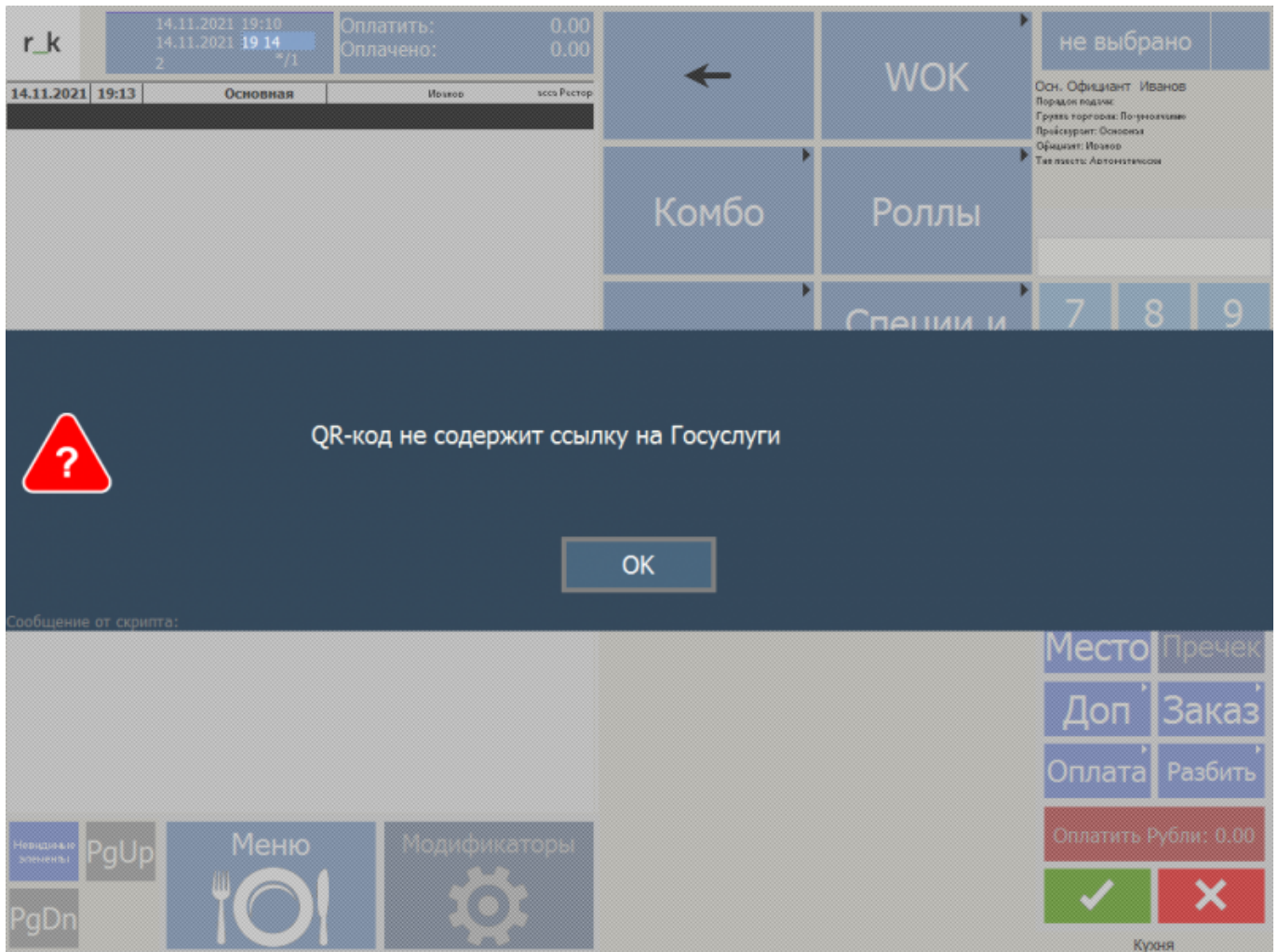

## Дополнительные возможности

При помощи скриптов r\_keeper можно дополнительно организовать следующие алгоритмы работы, которые актуальны для формата FastFood

1. Если в заказе не считан валидный QR код, то выводить информационное сообщение для кассира
2. Если в заказе не считан валидный QR код, не давать рассчитать такой заказ

From:

<https://wiki.carbis.ru/> - **База знаний ГК Карбис**

Permanent link:

[https://wiki.carbis.ru/external/old/covid\\_checker/02\\_rkeeper](https://wiki.carbis.ru/external/old/covid_checker/02_rkeeper)

Last update: **2023/08/31 11:32**