

Настройка кассы r_keeper (FarCard)

Добавление драйвера

Сервис → Станции и устройства. В открывшемся окне выбираем кассовый сервер и добавляем PDS интерфейс. Правой кнопкой мыши в окне → Список драйверов

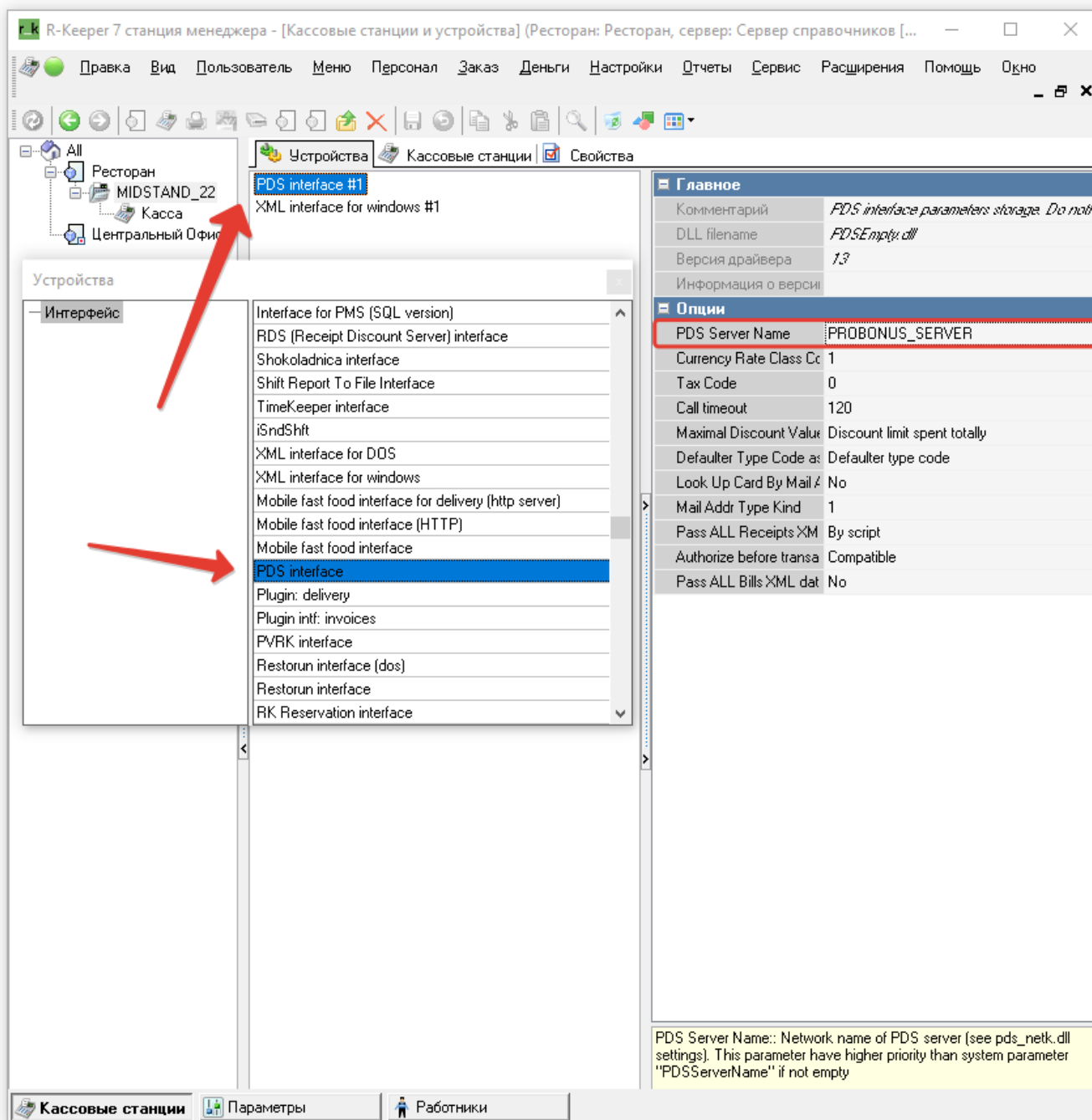

Добавление интерфейса

Сервис → Интерфейсы. Данный интерфейс штатный. В свойствах, во вкладке Файлы библиотек выбираем ранее добавленный интерфейс на кассу

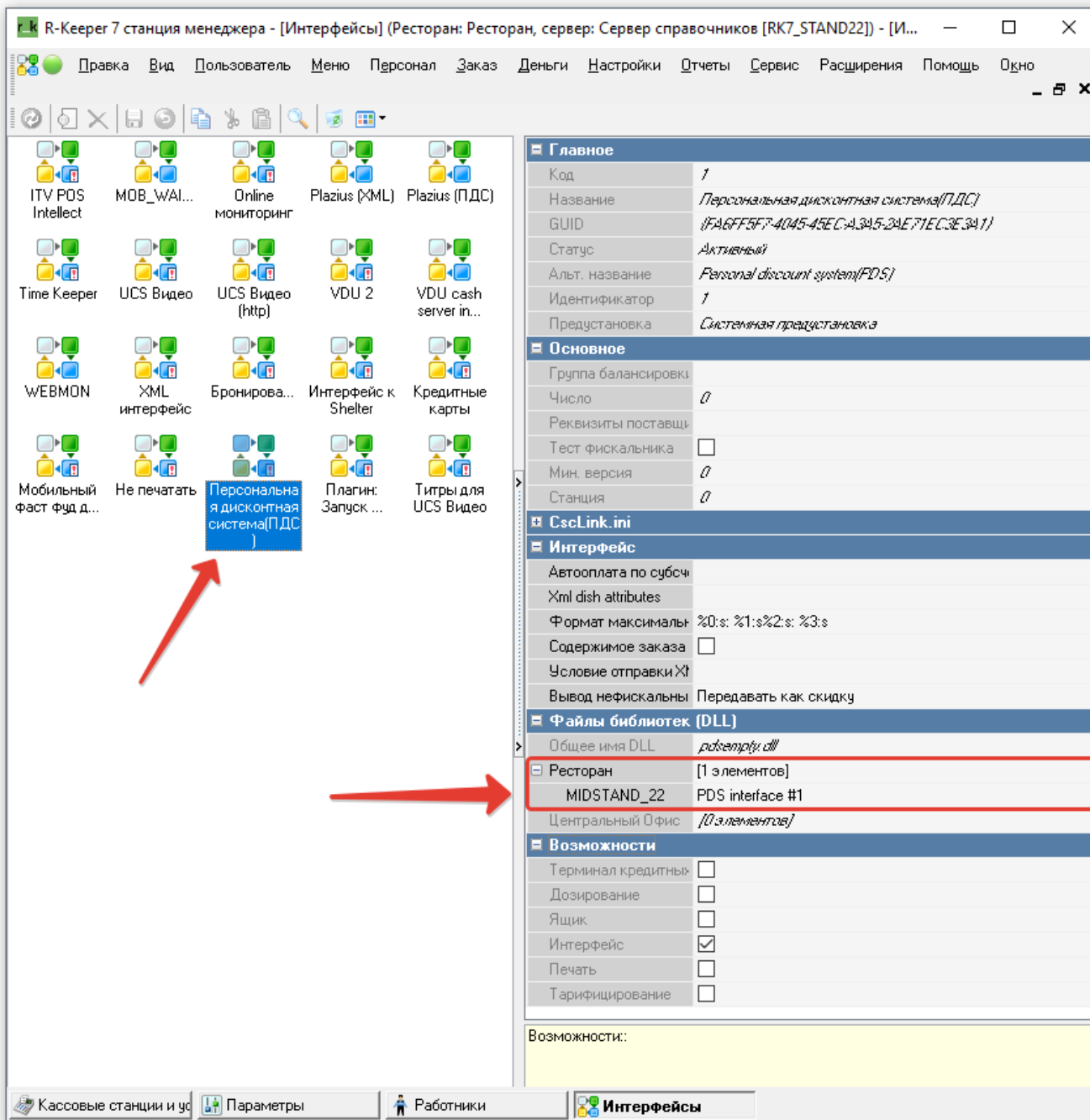

Добавление Msr алгоритма

ВАЖНО!!! Если карты закодированы стандартной кодировкой (778=кодресторана=номеркарты) то можно скопировать штатный Msr алгоритм. Сервис → Обработка сигналов устройств → Msr алгоритмы. В открывшемся окне жмём правой кнопкой мыши по штатному Msr «Персональная дисконтная система(ПДС)» → Новый Msr алгоритм (копия) и задаём параметры как на скриншоте

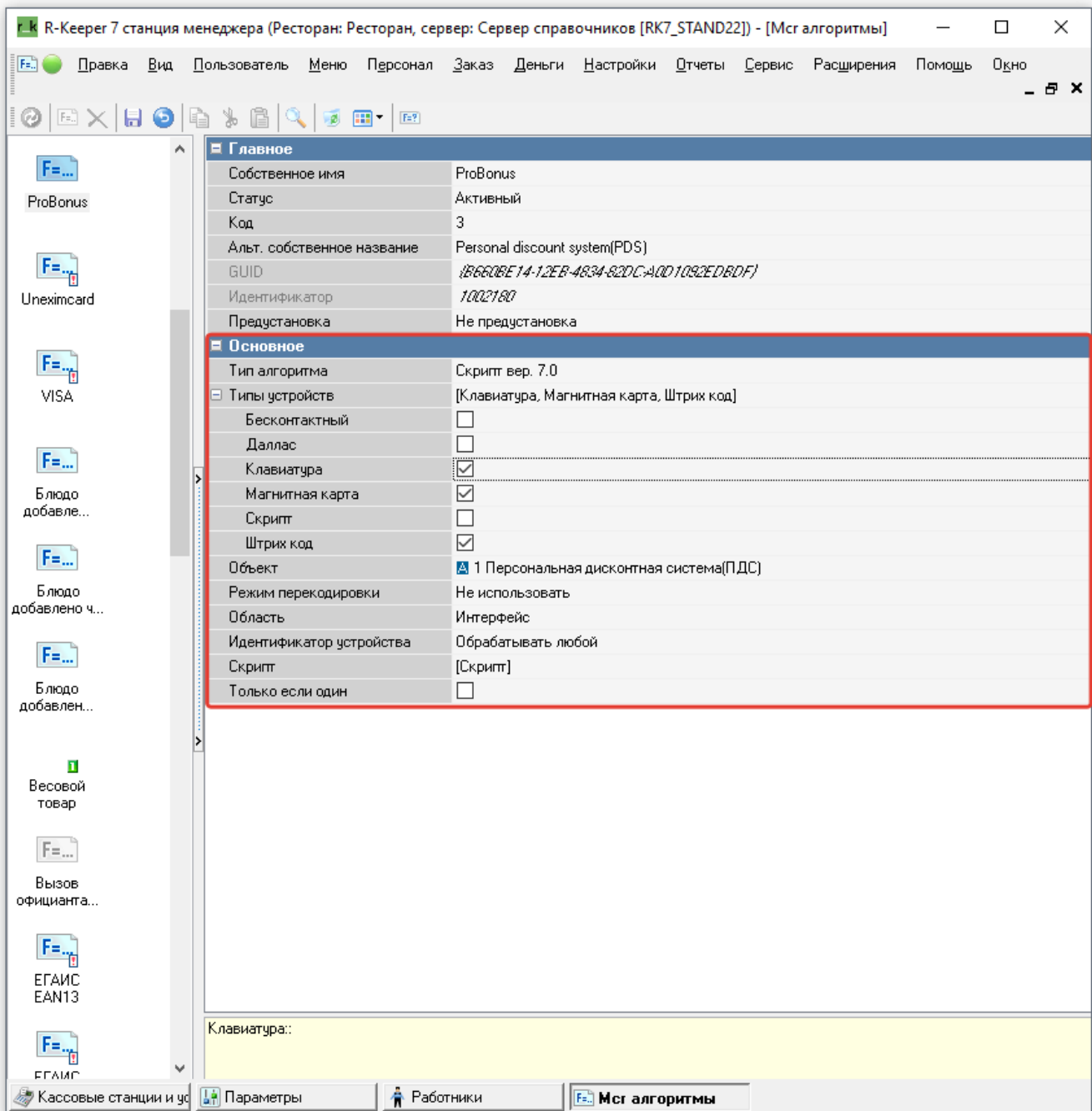

В противном случае **создать новый**. Сервис → Обработка сигналов устройств → Mcr алгоритмы. В открывшемся окне жмём правой кнопкой мыши и в контекстном меню выбираем Новый Mcr алгоритм и задать параметры как на скриншоте выше, затем открыть параметр «Скрипт» и задать значение **Result := True;** вместо Result := False;

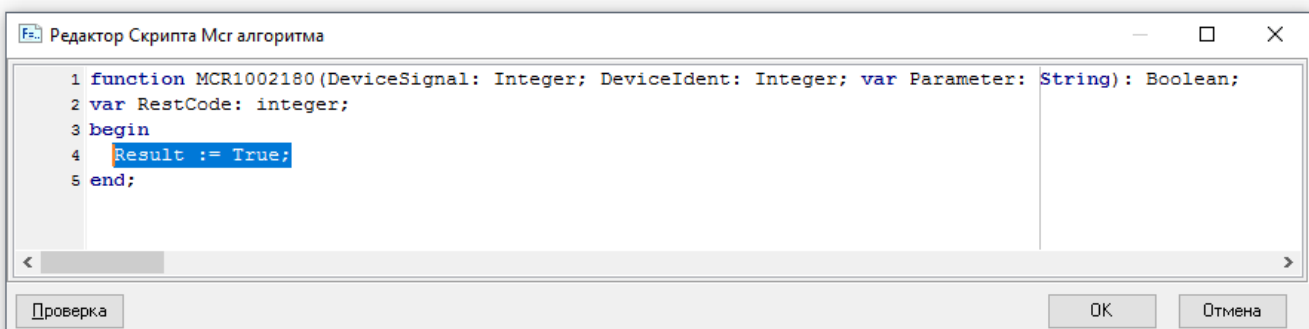

Создание скидки

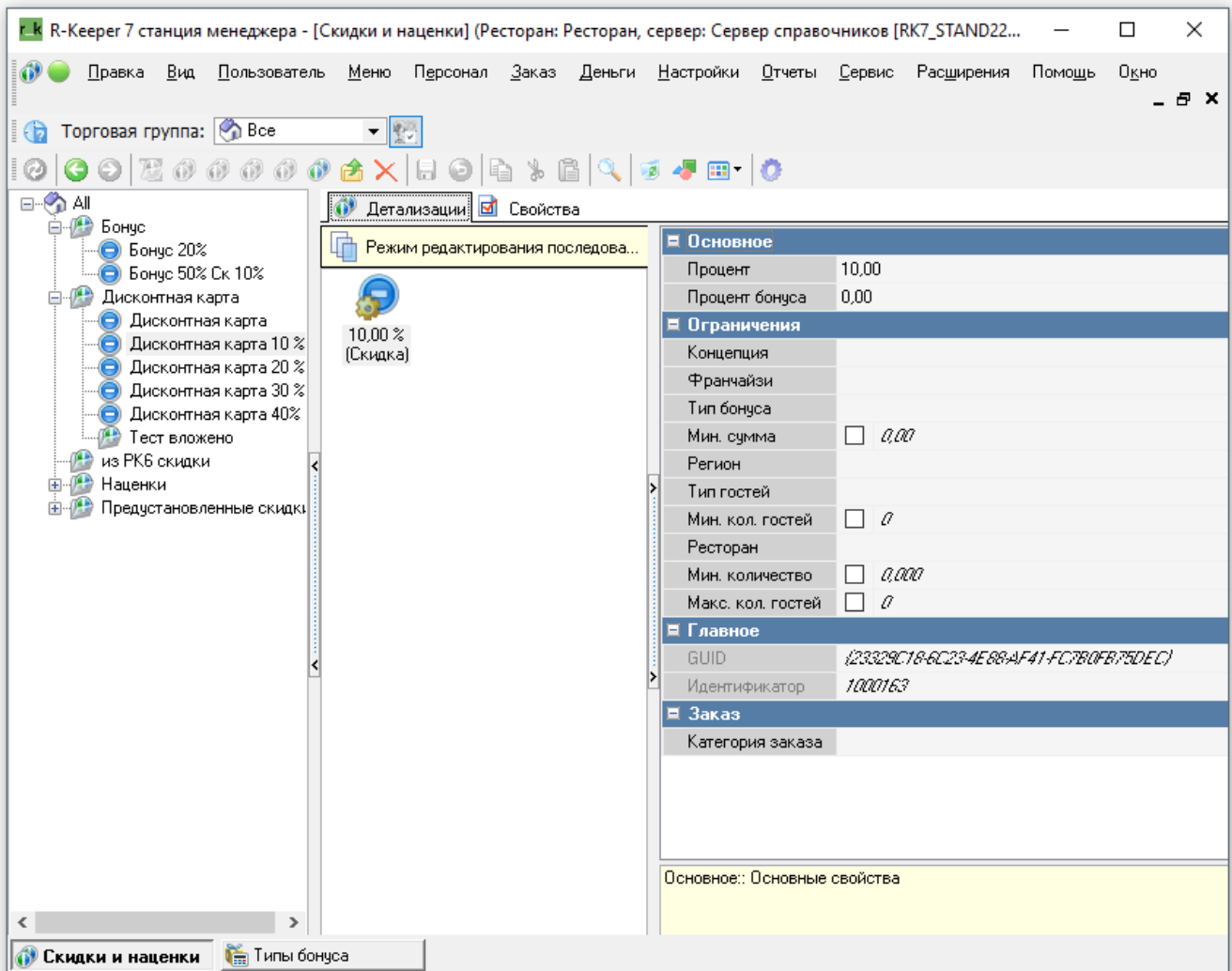

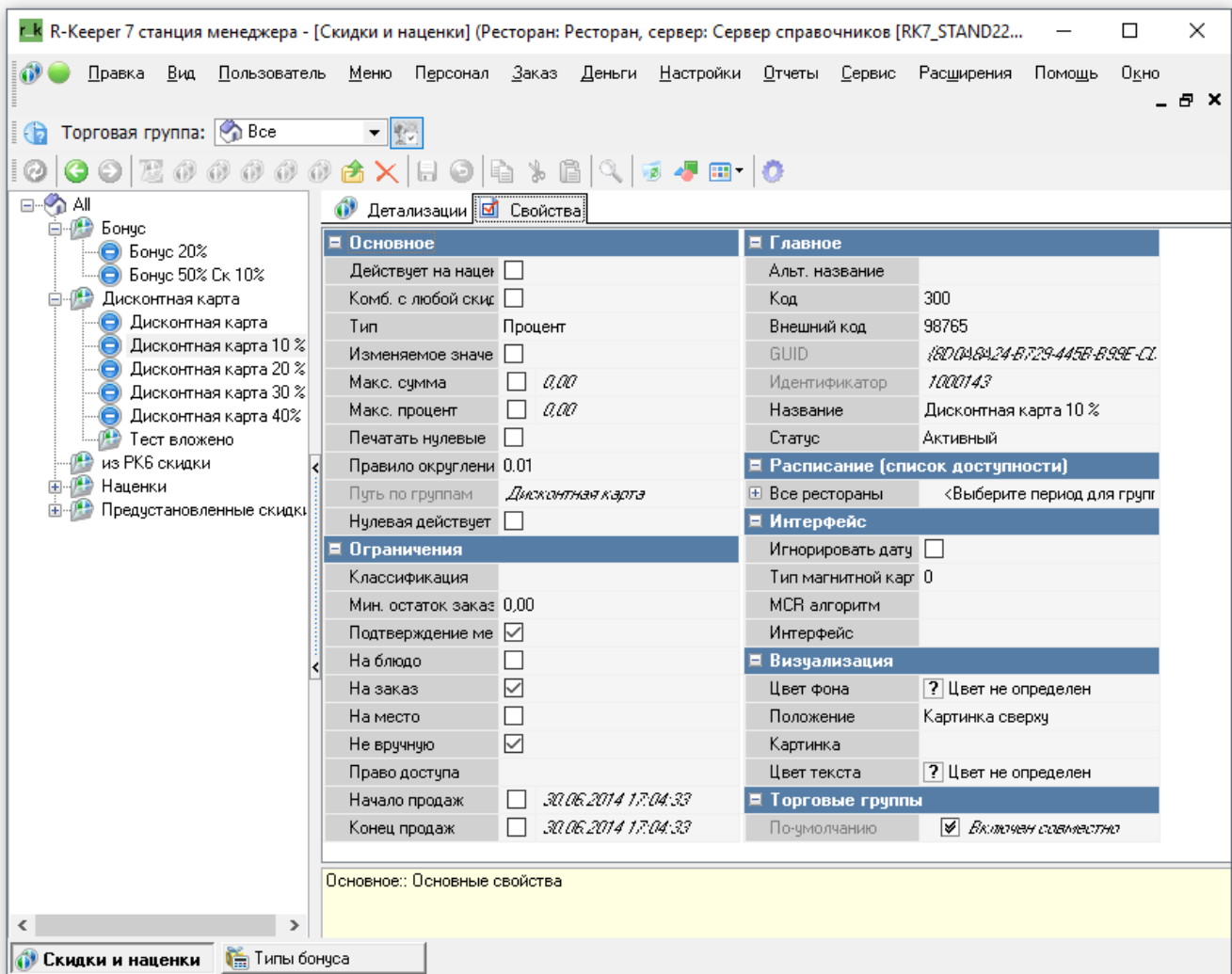

Составная скидка

Составная скидка совмещает в себе и скидку и бонус, создается штатно. Пример:

The screenshot shows the 'R-Keeper 7' management interface for configuring discounts. The window title is 'R-Keeper 7 станция менеджера - [Скидки и наценки]'. The main menu includes 'Правка', 'Вид', 'Пользователь', 'Меню', 'Персонал', 'Заказ', 'Деньги', 'Настройки', 'Отчеты', 'Сервис', 'Расширения', 'Помощь', and 'Окно'. The 'Торговая группа' is set to 'Все'. The left sidebar shows a tree view of discount types: 'Бонус' (with sub-items 'Бонус 20%', 'Бонус 50% Ск 10%'), 'Дисконтная карта' (with sub-items '10%', '20%', '30%', '40%'), 'Тест вложено из РКБ скидки', 'Наценки', and 'Предустановленные скидки'. The central workspace is in 'Режим редактирования последова...' and displays a '10.00% (Скидка)' icon. A red arrow points to the 'Основное' tab in the right-hand configuration panel. The configuration panel has tabs for 'Детализации' and 'Свойства'. The 'Основное' tab is active and contains the following fields:

Основное	
Процент	10,00
Процент бонуса	50,00

Below this are the 'Ограничения' (Restrictions) fields:

Ограничения	
Концепция	
Франчайзи	
Тип бонуса	1 БОНУС
Мин. сумма	<input type="checkbox"/> 0,00
Регион	
Тип гостей	
Мин. кол. гостей	<input type="checkbox"/> 0
Мин. количество	<input type="checkbox"/> 0,000
Ресторан	
Макс. кол. гостей	<input type="checkbox"/> 0

Next are the 'Главное' (Main) fields:

Главное	
GUID	{015B9588-95B9-4E6A-BAED-EE1006A76C8F}
Идентификатор	1002197

Finally, the 'Заказ' (Order) section:

Заказ	
Категория заказа	

At the bottom of the configuration panel, it says 'Основное: Основные свойства'. The bottom status bar shows 'Скидки и наценки' and 'Типы бонуса'.

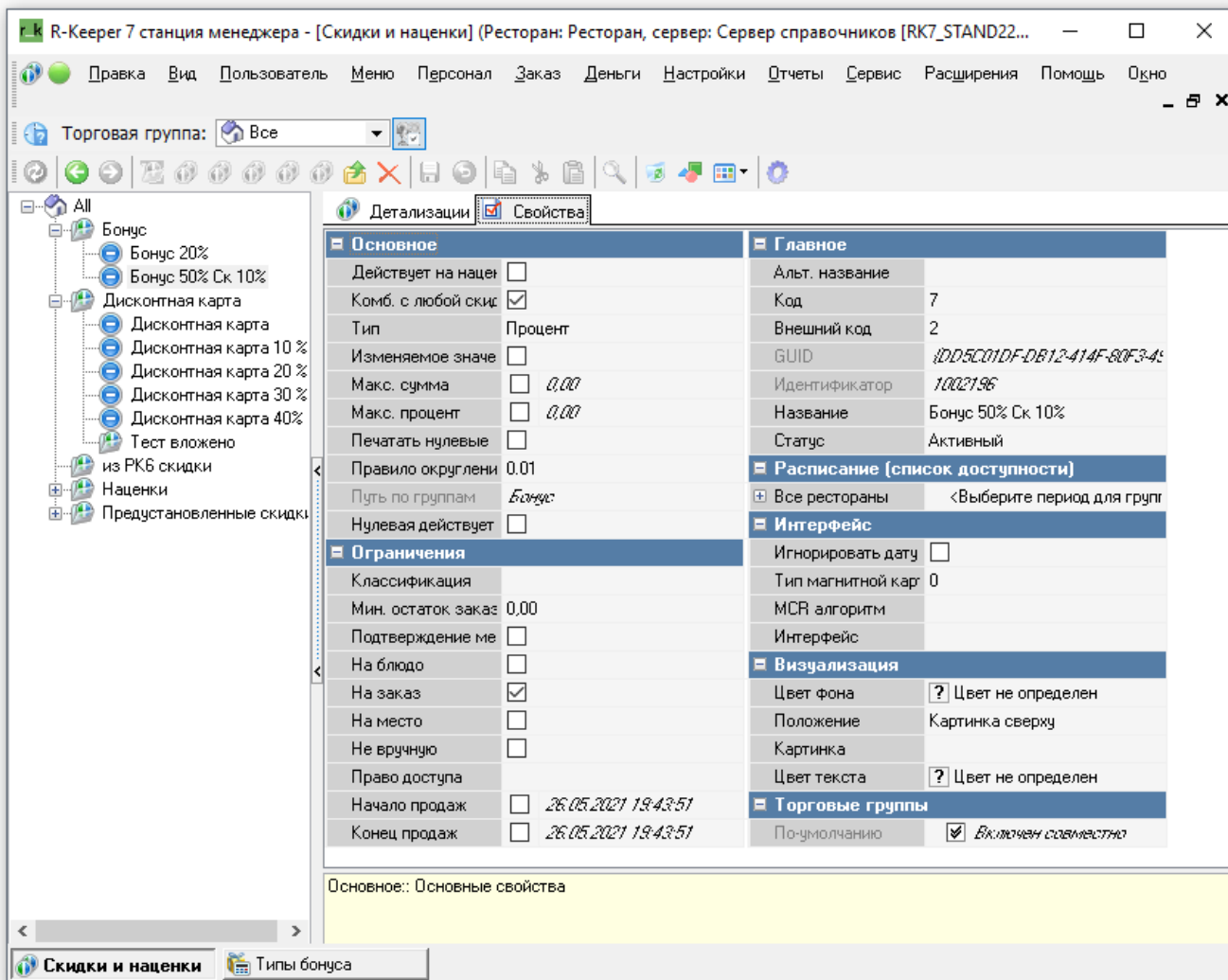

Одна из особенностей работы с fargcards заключается в том, что когда сервер ПДС отдаёт информацию о карте на кассу, от должен передать код скидки. В таком случае в R_Keeper должна быть заведена скидка со скидкой 0%, как бы фиктивная (**нулевая**) скидка. Нулевая скидка нужна в случае, если по какой то причине скидка по карте не предоставляется. Превышен лимит использования, заблокирована и т.д. Создаём скидку в R_keeper

Основное

Действует на наценки	<input type="checkbox"/>
Комб. с любой скидкой	<input type="checkbox"/>
Тип	Процент
Изменяемое значение	<input type="checkbox"/>
Макс. сумма	<input type="checkbox"/> 0,00
Макс. процент	<input type="checkbox"/> 0,00
Печатать нулевые	<input type="checkbox"/>
Правило округления	0.01
Путь по группам	Дисконтная карта
Нулевая действует	<input type="checkbox"/>

Ограничения

Классификация	
Мин. остаток заказа	0,00
Подтверждение менеджера	<input checked="" type="checkbox"/>
На блюдо	<input type="checkbox"/>
На заказ	<input checked="" type="checkbox"/>
На место	<input type="checkbox"/>
Не вручную	<input checked="" type="checkbox"/>
Право доступа	
Начало продаж	<input type="checkbox"/> 30.06.2014 17:04:33
Конец продаж	<input type="checkbox"/> 30.06.2014 17:04:33

Главное

Альт. название	
Код	9
Внешний код	5
GUID	125D356A7-9506-4DC8-84E
Идентификатор	1002187
Название	Дисконтная карта
Статус	Активный

Расписание (список доступности)

Главное: Общие главные свойства элементов

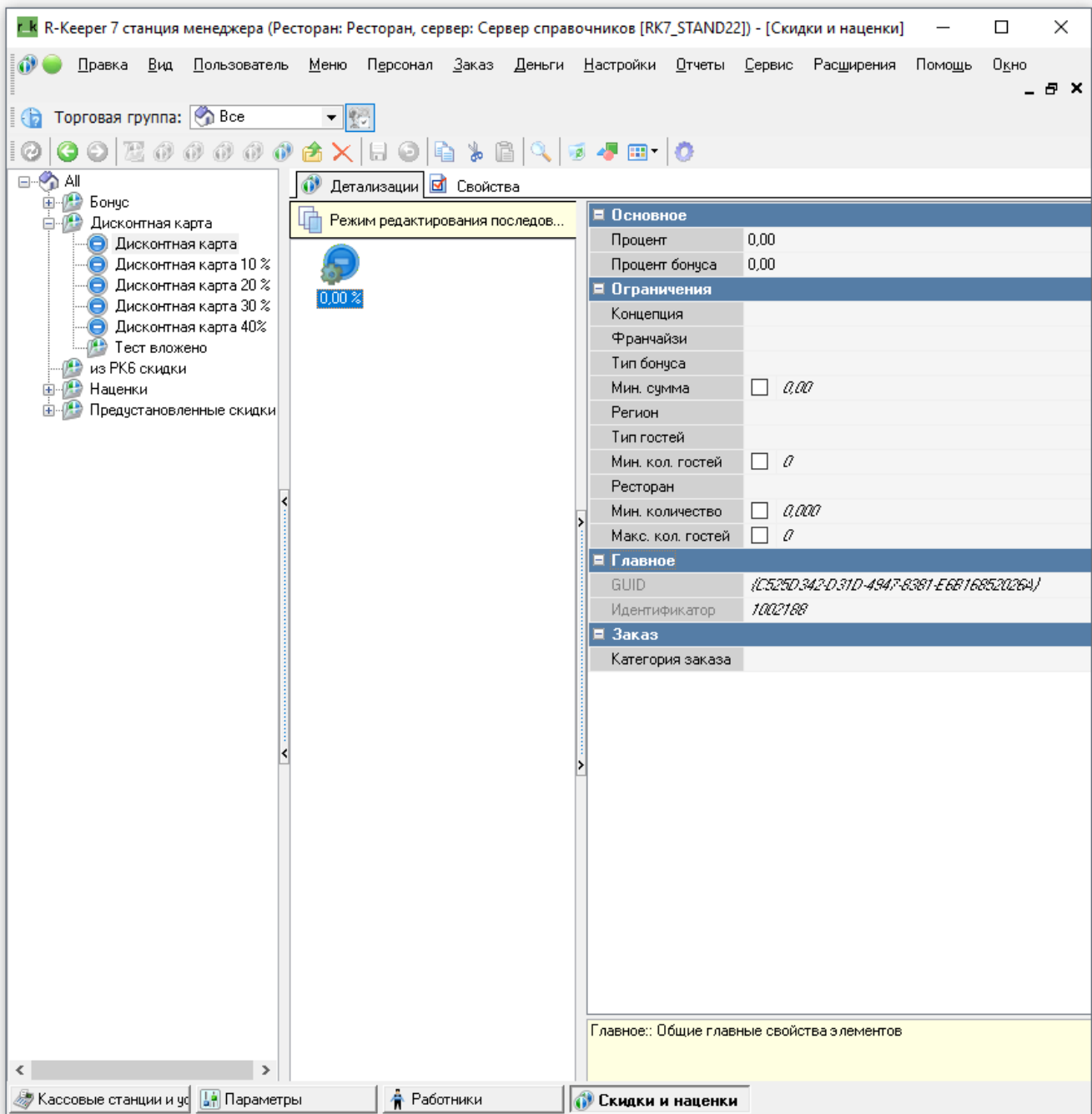

Если подключение к R_Keerger настроено и xml интерфейс доступен, то мы можем выбрать нулевую скидку из дерева скидок R_Keerger

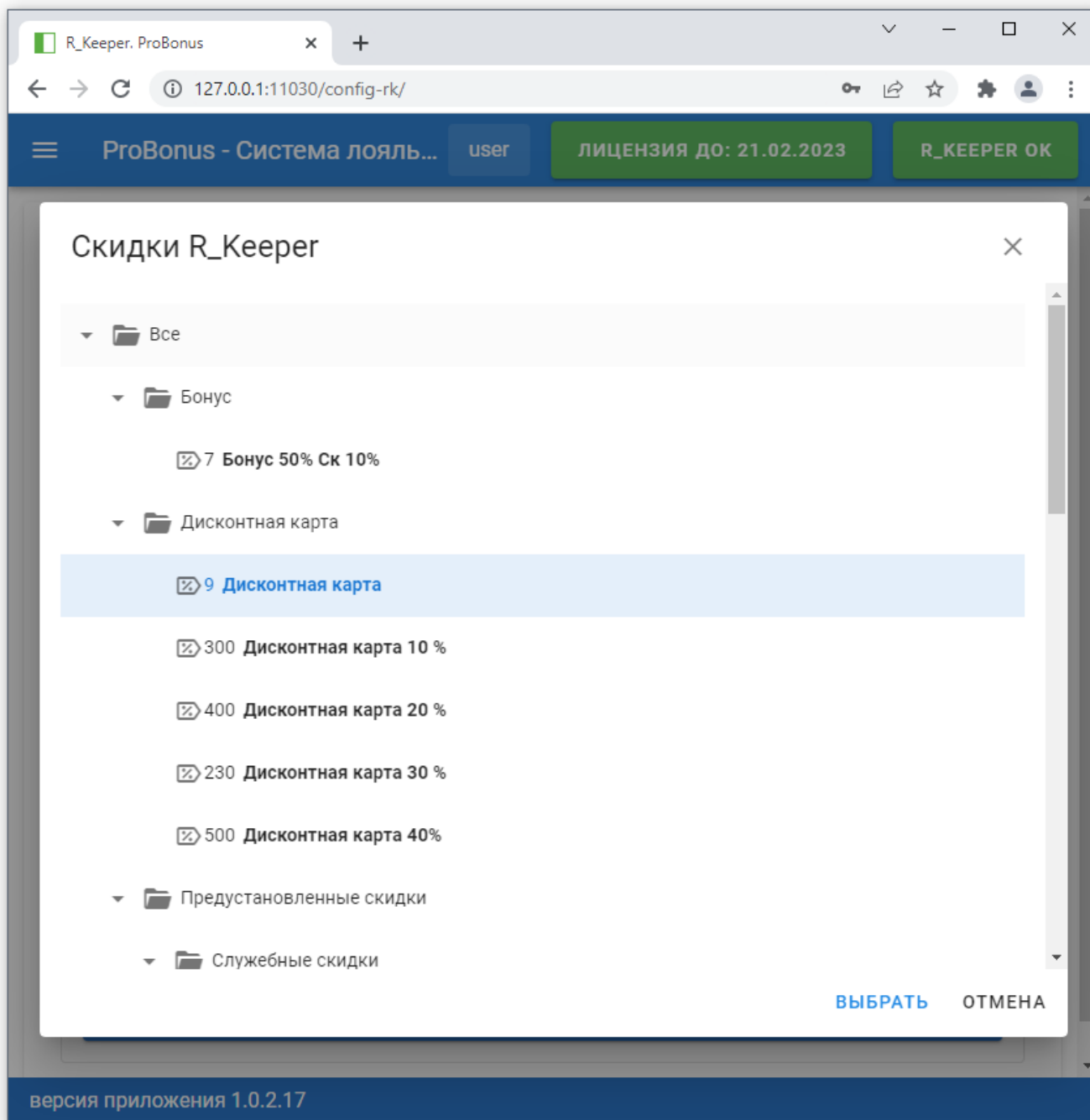

Так же можно ввести код скидки вручную в поле ввода «Код нулевой скидки»

Если подключение к R_Keeper настроено и xml интерфейс доступен, то под полем ввода отображается название скидки с этим кодом взятое из R_Keeper. Если подключение нет или нет скидки с таким кодом в R_Keeper, то под поле ввода ничего не отображается.

Создание бонуса

Нужно перейти во вкладку Деньги → Типы бонусов и в открывшемся окне правой кнопкой мыши → Новый тип бонуса (или использовать имеющийся)

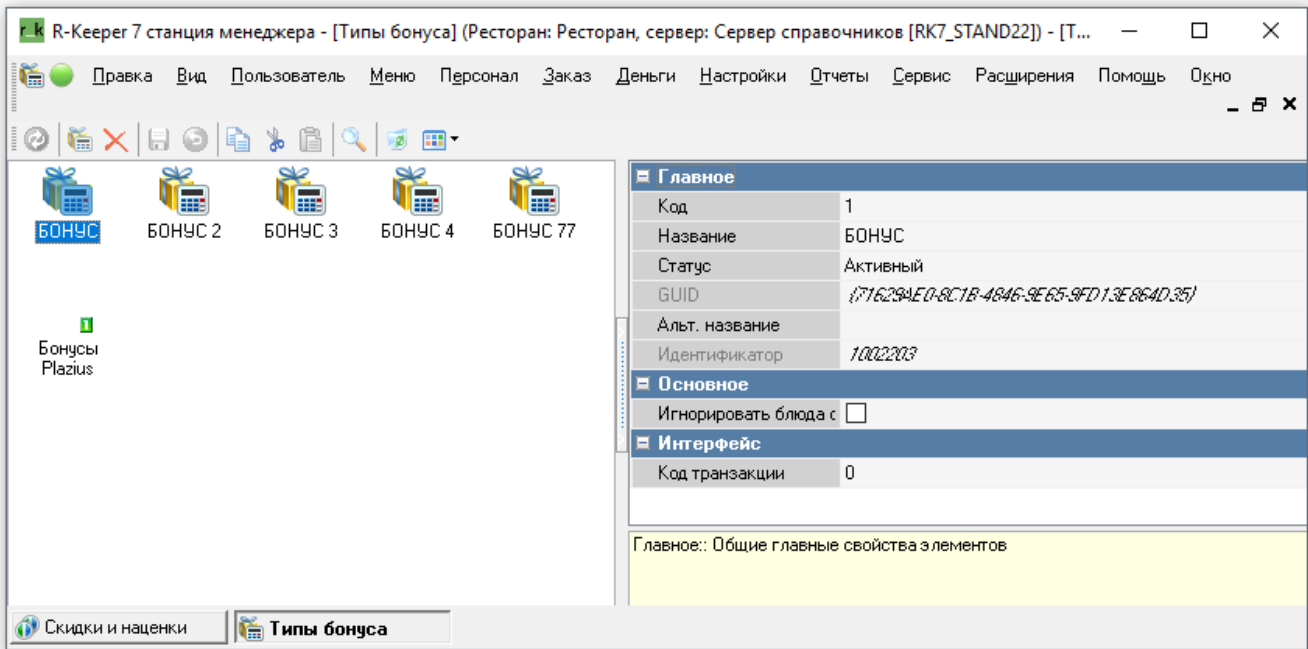

Добавление бонуса происходит по аналогии со скидкой. Вкладка Деньги → Скидки и наценка

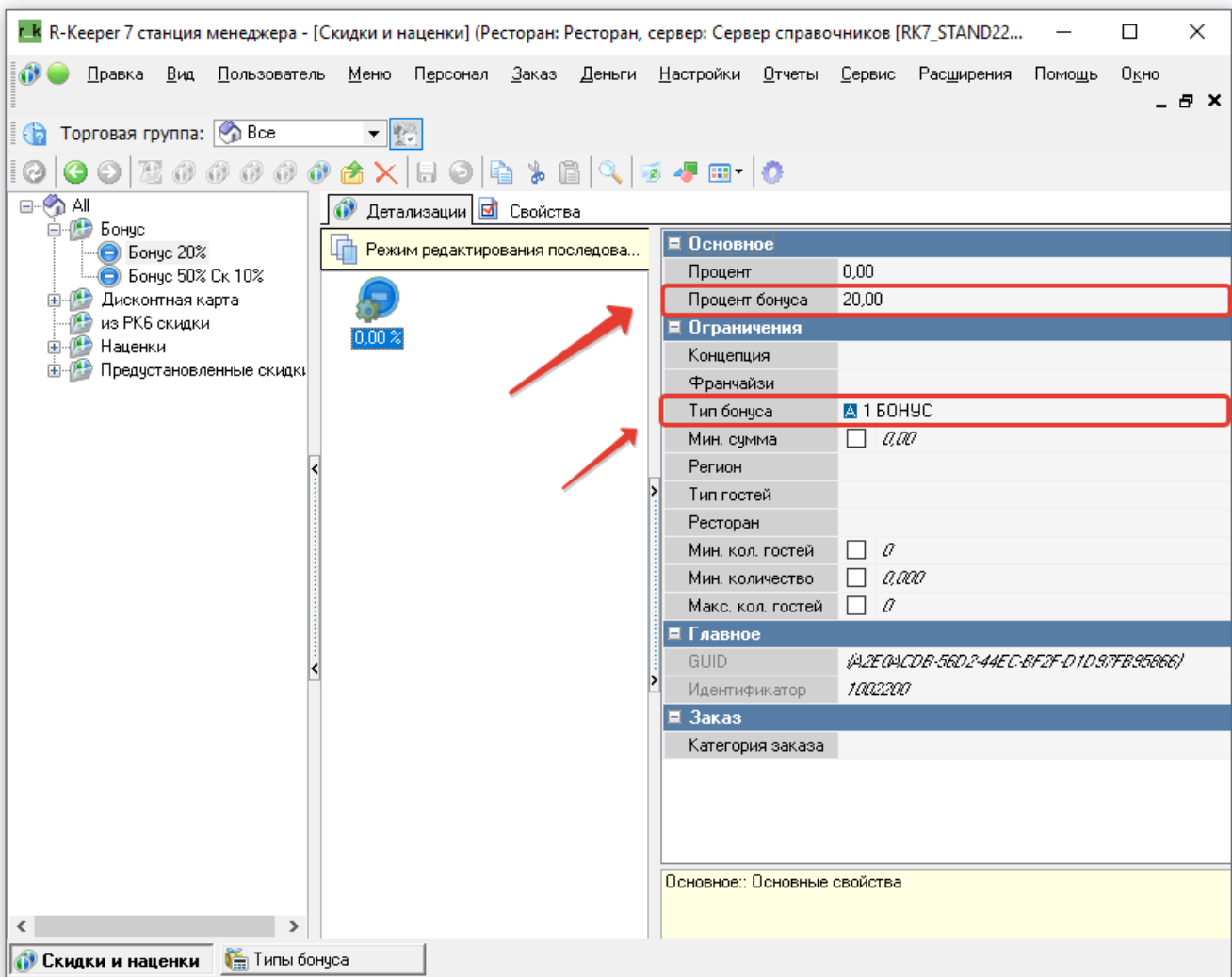

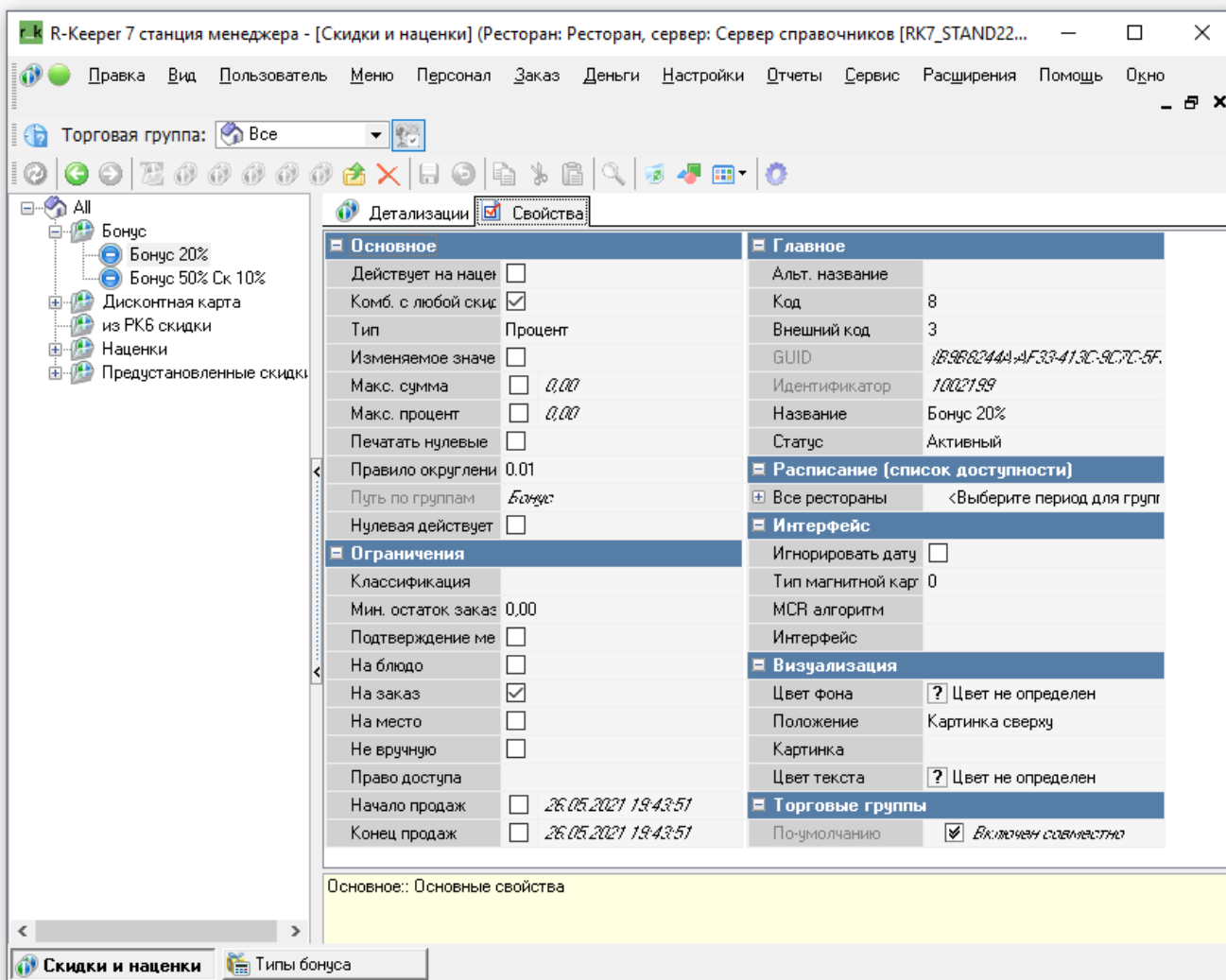

From: <https://wiki.carbis.ru/> - База знаний ГК Карбис

Permanent link: https://wiki.carbis.ru/external/pro_bonus/02_config_cash?rev=1665295041

Last update: 2022/10/09 08:57