

# Настройка кассы r\_keeper (FarCard)

## Добавление Msc алгоритма

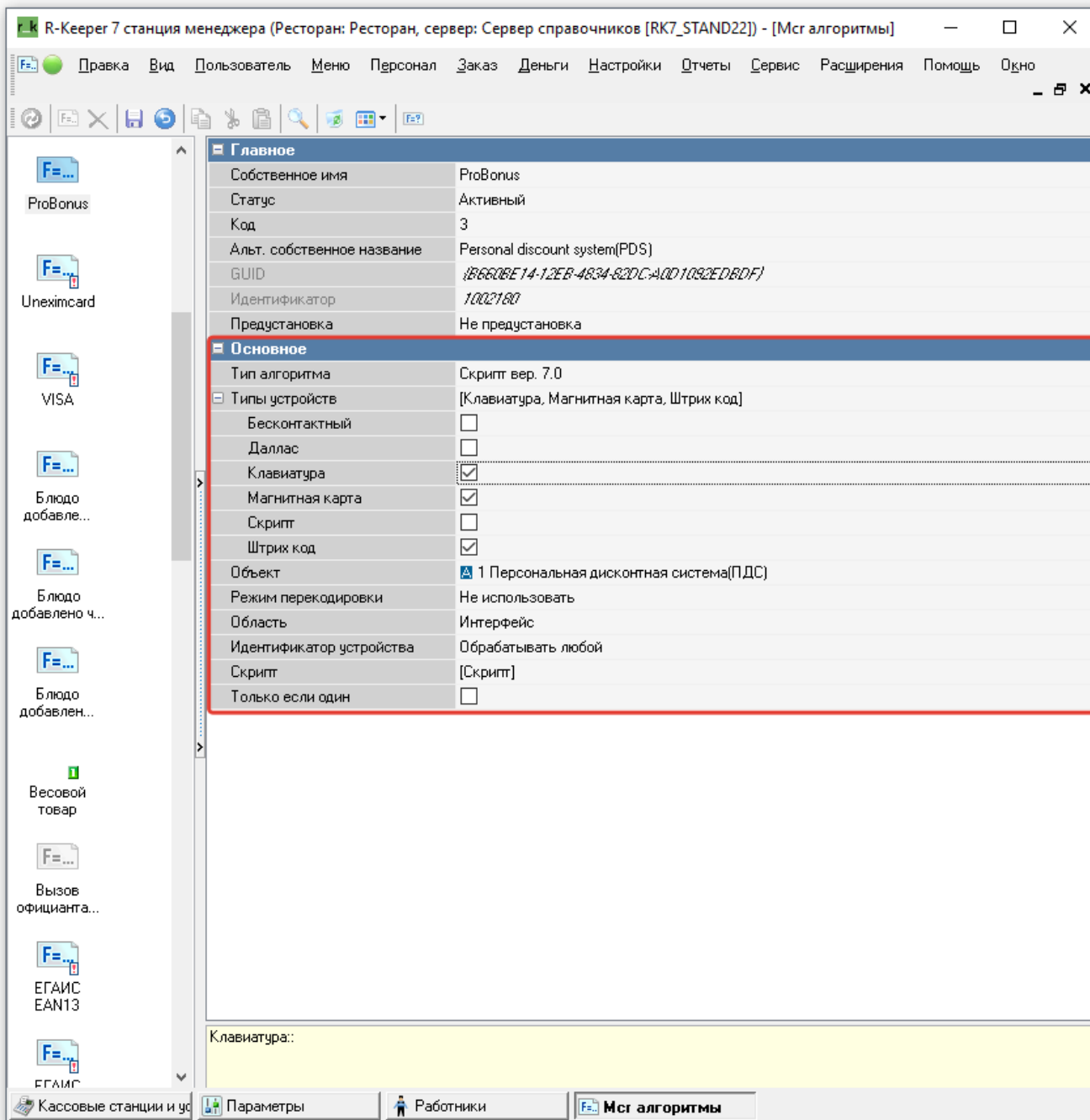

В противном случае **создать новый**. Сервис → Обработка сигналов устройств → Msc алгоритмы. В открывшемся окне жмём правой кнопкой мыши и в контекстном меню выбираем Новый Msc алгоритм и задать параметры как на скриншоте выше, затем открыть параметр «Скрипт» и задать значение **Result := True;** вместо **Result := False;**

```
Редактор Скрипта Mcr алгоритма  
1 function MCR1002180 (DeviceSignal: Integer; DeviceIdent: Integer; var Parameter: String): Boolean;  
2 var RestCode: integer;  
3 begin  
4   Result := True;  
5 end;
```

Проверка OK Отмена

# Создание скидки

R-Кеерг 7 станция менеджера - [Скидки и наценки] (Ресторан: Ресторан, сервер: Сервер справочников [RK7\_STAND22...]

Правка Вид Пользователь Меню Персонал Заказ Деньги Настройки Отчеты Сервис Расширения Помощь Окно

Торговая группа: Все

Детализации Свойства

Режим редактирования последова...

- Бонус
  - Бонус 20%
  - Бонус 50% Ск 10%
- Дисконтная карта
  - Дисконтная карта
  - Дисконтная карта 10 %
  - Дисконтная карта 20 %
  - Дисконтная карта 30 %
  - Дисконтная карта 40 %
- Тест вложено
- из РКБ скидки
- Наценки
- Предустановленные скидки

10,00 % (Скидка)

<b>Основное</b>	
Процент	10,00
Процент бонуса	0,00
<b>Ограничения</b>	
Концепция	
Франчайзи	
Тип бонуса	
Мин. сумма	<input type="checkbox"/> 0,00
Регион	
Тип гостей	
Мин. кол. гостей	<input type="checkbox"/> 0
Ресторан	
Мин. количество	<input type="checkbox"/> 0,000
Макс. кол. гостей	<input type="checkbox"/> 0
<b>Главное</b>	
GUID	{23329C18-6C23-4E88-AF41-FC7B0FB75DEC}
Идентификатор	1000163
<b>Заказ</b>	
Категория заказа	

Основное: Основные свойства

Скидки и наценки Типы бонуса

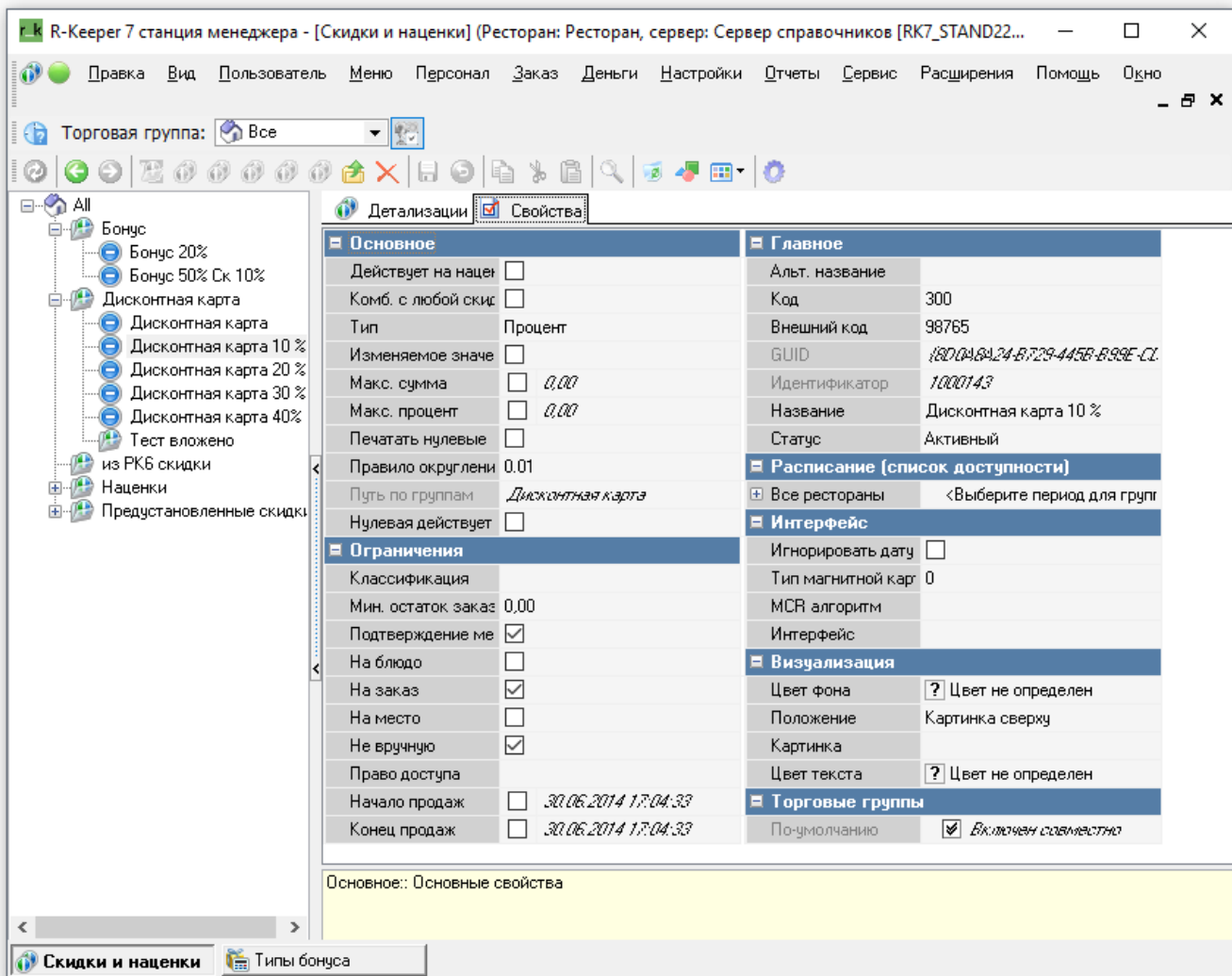

## Составная скидка

Составная скидка совмещает в себе и скидку и бонус, создается штатно. Пример:

The screenshot shows the 'R-Keeper 7' management interface. The left sidebar contains a tree view of discount and bonus types, including 'Бонус 20%', 'Бонус 50% Ск 10%', and various 'Дисконтная карта' (Discount Card) options. A red arrow points to a '10.00% (Скидка)' icon. The main area is in 'Режим редактирования последов...' (Editing mode). The right panel shows configuration details for a selected item, with the 'Основное' (Basic) section highlighted by a red box. Below it are sections for 'Ограничения' (Restrictions), 'Главное' (Main), and 'Заказ' (Order).

Основное	
Процент	10,00
Процент бонуса	50,00

Ограничения	
Концепция	
Франчайзи	
Тип бонуса	1 БОНУС
Мин. сумма	<input type="checkbox"/> 0,00
Регион	
Тип гостей	
Мин. кол. гостей	<input type="checkbox"/> 0
Мин. количество	<input type="checkbox"/> 0,000
Ресторан	
Макс. кол. гостей	<input type="checkbox"/> 0

Главное	
GUID	{015B9588-95B9-4E6A-BAED-EE1006A76C8F}
Идентификатор	1002197

Заказ	
Категория заказа	

Основное: Основные свойства

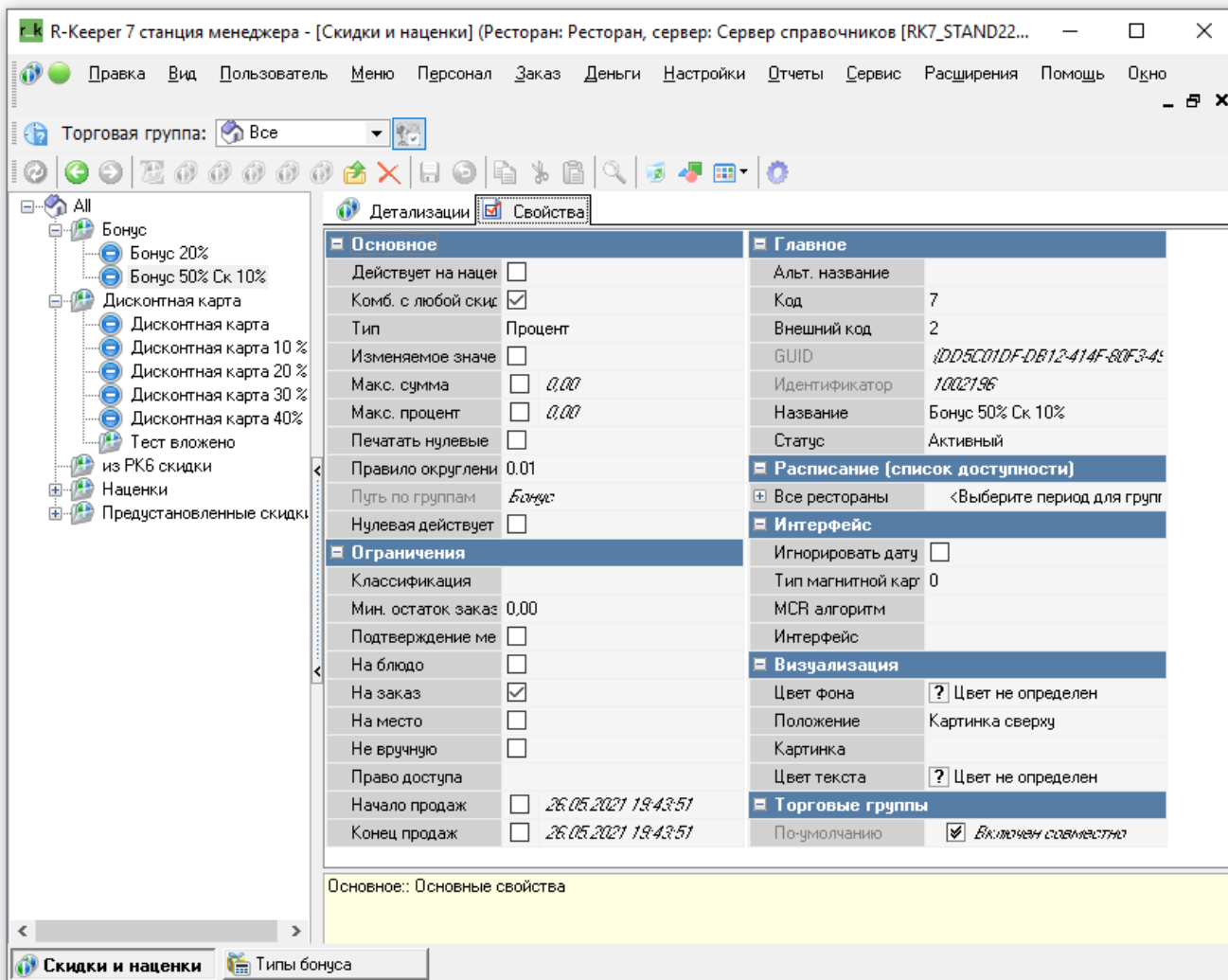

Одна из особенностей работы с fargcards заключается в том, что когда сервер ПДС отдаёт информацию о карте на кассу, от должен передать код скидки. В таком случае в R\_Keeper должна быть заведена скидка со скидкой 0%, как бы фиктивная (**нулевая**) скидка. Нулевая скидка нужна в случае, если по какой то причине скидка по карте не предоставляется. Превышен лимит использования, заблокирована и т.д. Создаём скидку в R\_keeper

**Основное**

Действует на наценки	<input type="checkbox"/>
Комб. с любой скидкой	<input type="checkbox"/>
Тип	Процент
Изменяемое значение	<input type="checkbox"/>
Макс. сумма	<input type="checkbox"/> 0,00
Макс. процент	<input type="checkbox"/> 0,00
Печатать нулевые	<input type="checkbox"/>
Правило округления	0.01
Путь по группам	Дисконтная карта
Нулевая действует	<input type="checkbox"/>

**Ограничения**

Классификация	
Мин. остаток заказа	0,00
Подтверждение менеджера	<input checked="" type="checkbox"/>
На блюдо	<input type="checkbox"/>
На заказ	<input checked="" type="checkbox"/>
На место	<input type="checkbox"/>
Не вручную	<input checked="" type="checkbox"/>
Право доступа	
Начало продаж	<input type="checkbox"/> 30.06.2014 17:04:33
Конец продаж	<input type="checkbox"/> 30.06.2014 17:04:33

**Главное**

Альт. название	
Код	9
Внешний код	5
GUID	125D356A7-9506-4DC8-84E
Идентификатор	1002187
Название	Дисконтная карта
Статус	Активный

**Расписание (список доступности)**

Главное: Общие главные свойства элементов

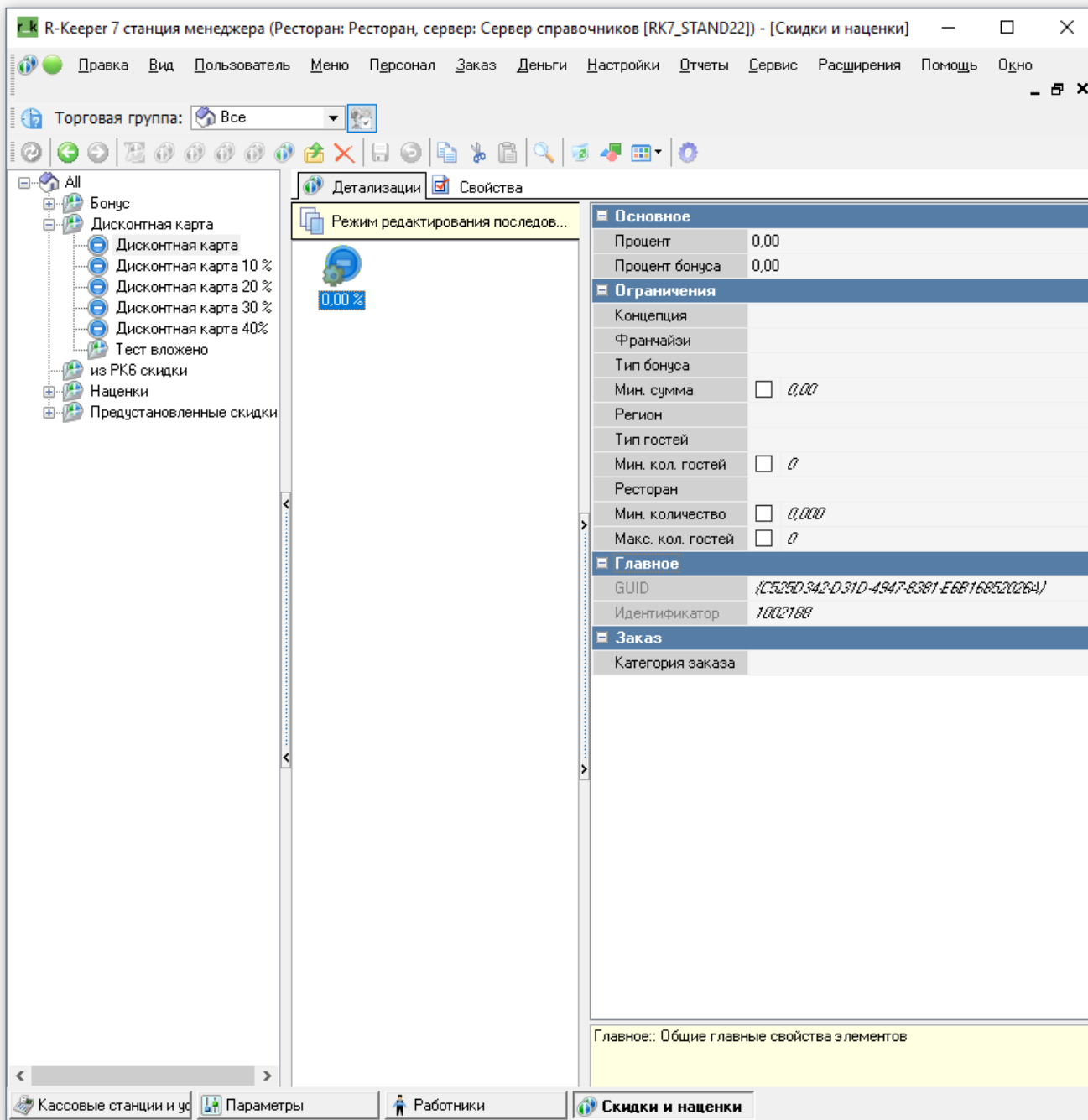

Если подключение к R\_Keerger настроено и xml интерфейс доступен, то мы можем выбрать нулевую скидку из дерева скидок R\_Keerger

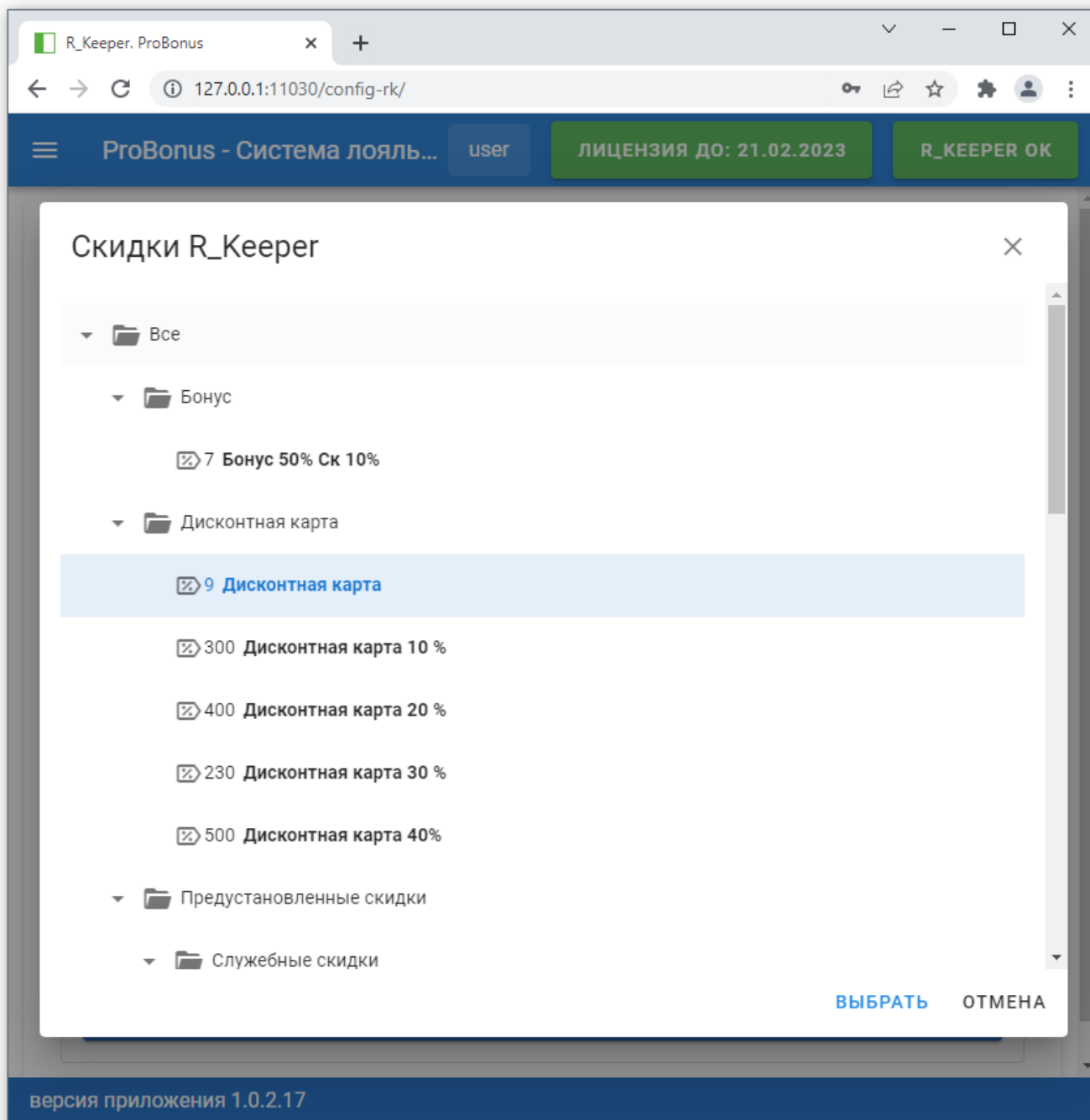

Так же можно ввести код скидки вручную в в поле ввода «Код нулевой скидки»

Если подключение к R\_Keeper настроено и xml интерфейс доступен, то под полем ввода отображается название скидки с этим кодом взятое из R\_Keeper. Если подключение нет или нет скидки с таким кодом в R\_Keeper, то под поле ввода ничего не отображается.

## Создание бонуса

Нужно перейти во вкладку Деньги → Типы бонусов и в открывшемся окне правой кнопкой мыши → Новый тип бонуса (или использовать имеющийся)



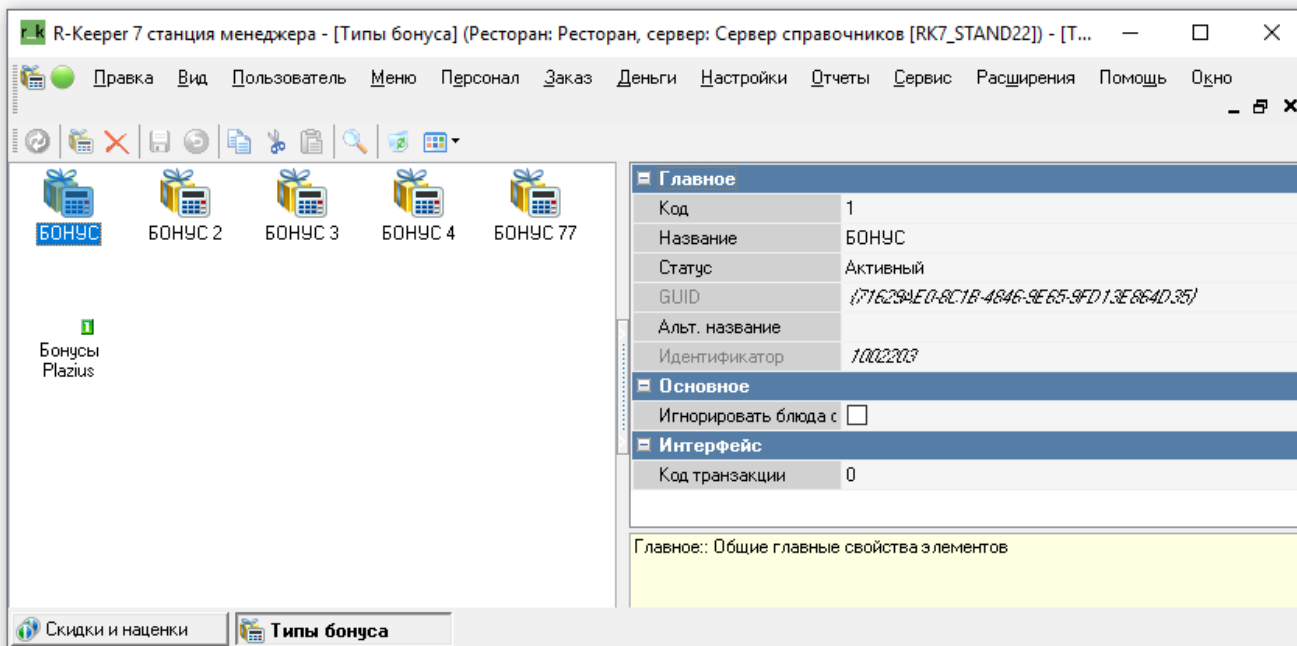

Добавление бонуса происходит по аналогии со скидкой. Вкладка Деньги → Скидки и наценка

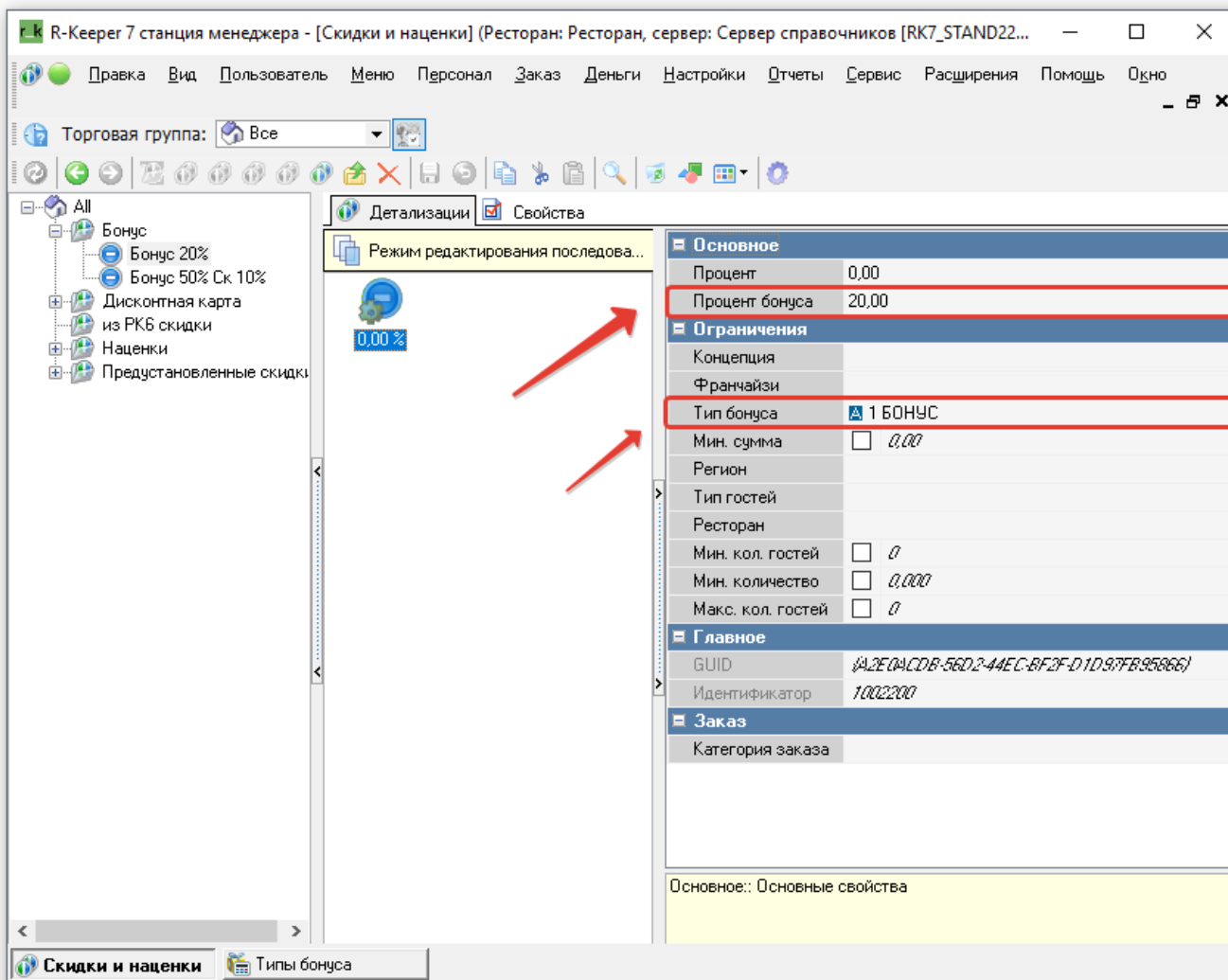

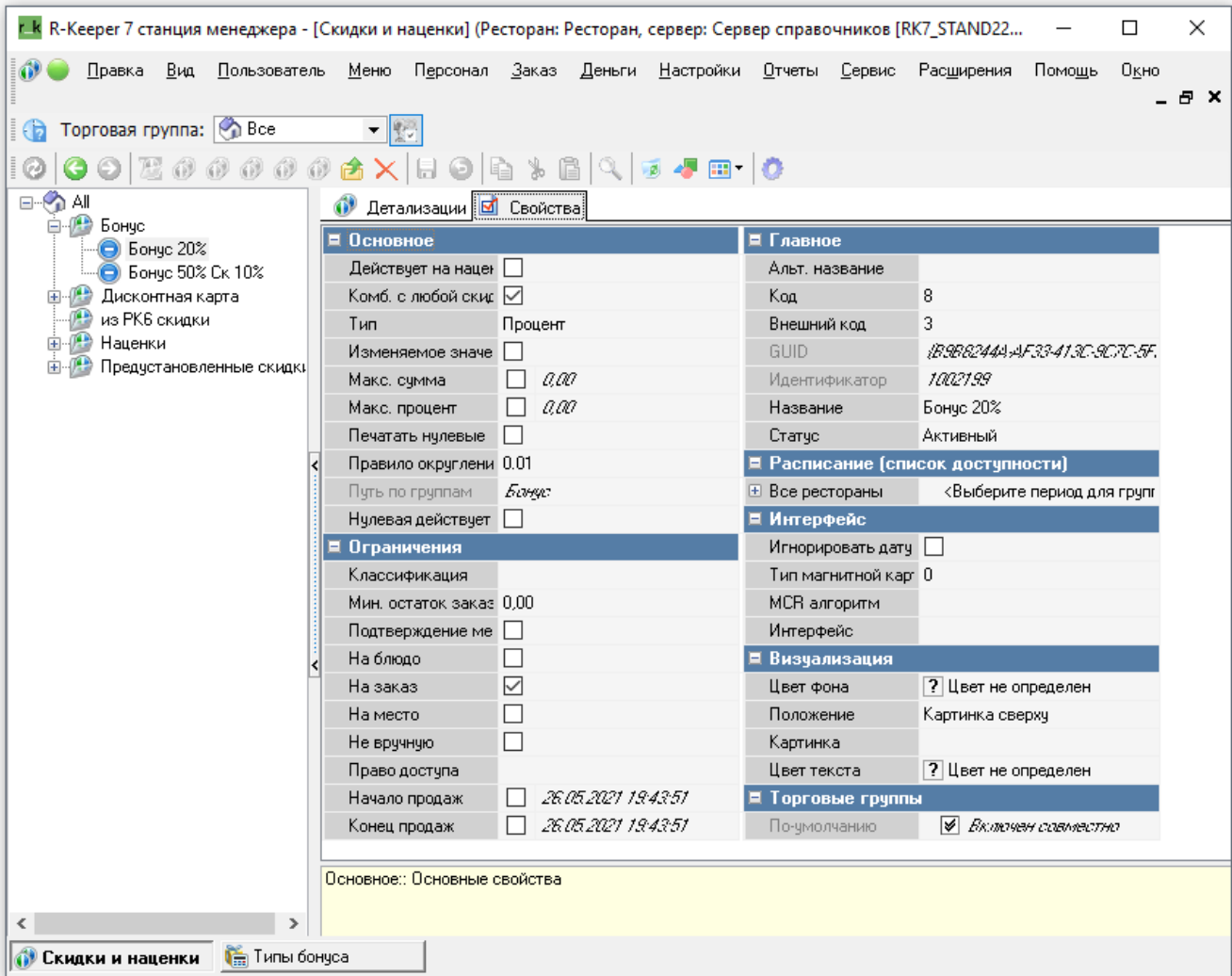

From: <https://wiki.carbis.ru/> - База знаний ГК Карбис

Permanent link: [https://wiki.carbis.ru/external/pro\\_bonus/02\\_config\\_cash?rev=1665298405](https://wiki.carbis.ru/external/pro_bonus/02_config_cash?rev=1665298405)

Last update: 2022/10/09 09:53