

Настройка кассы r_keeper (FarCard)

Добавление Msr алгоритма

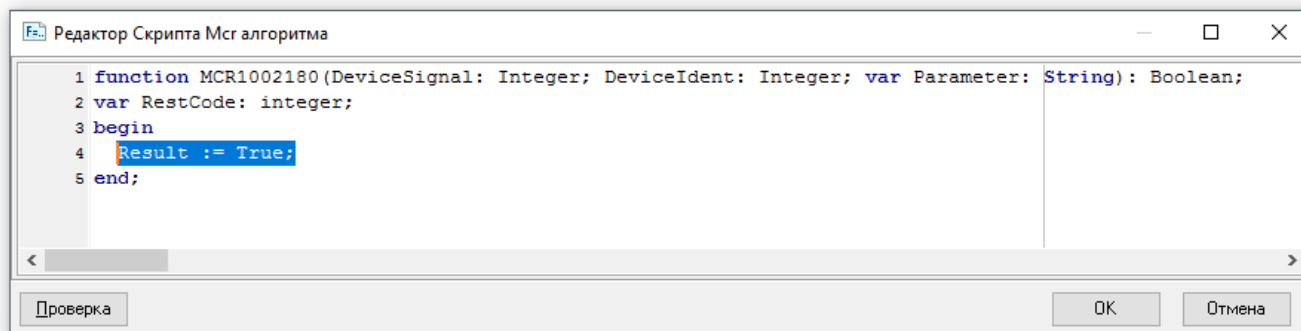

```
1 function MCR1002180 (DeviceSignal: Integer; DeviceIdent: Integer; var Parameter: String): Boolean;  
2 var RestCode: integer;  
3 begin  
4   Result := True;  
5 end;
```

Проверка OK Отмена

Создание скидки

The screenshot shows the 'R-Keeper 7 станция менеджера' interface. The main window title is 'R-Keeper 7 станция менеджера - [Скидки и наценки] (Ресторан: Ресторан, сервер: Сервер справочников [RK7_STAND22...]). The menu bar includes: Правка, Вид, Пользователь, Меню, Персонал, Заказ, Деньги, Настройки, Отчеты, Сервис, Расширения, Помощь, Окно. The toolbar contains various icons for navigation and editing. The 'Торговая группа' is set to 'Все'. The left sidebar shows a tree view of discount types: Бонус (Бонус 20%, Бонус 50% Ск 10%), Дисконтная карта (Дисконтная карта, Дисконтная карта 10%, Дисконтная карта 20%, Дисконтная карта 30%, Дисконтная карта 40%), Тест вложено, из РКБ скидки, Наценки, and Предустановленные скидки. The central area shows a preview of a '10,00 % (Скидка)'. The right panel displays the configuration details for the selected discount type, organized into sections: Основное (Процент: 10,00, Процент бонуса: 0,00), Ограничения (Концепция, Франчайзи, Тип бонуса, Мин. сумма: 0,00, Регион, Тип гостей, Мин. кол. гостей: 0, Ресторан, Мин. количество: 0,000, Макс. кол. гостей: 0), Главное (GUID: {23329C18-6C23-4E88-AF41-FC7B0FB75DEC}, Идентификатор: 1000163), and Заказ (Категория заказа). The bottom status bar shows 'Скидки и наценки' and 'Типы бонуса'.

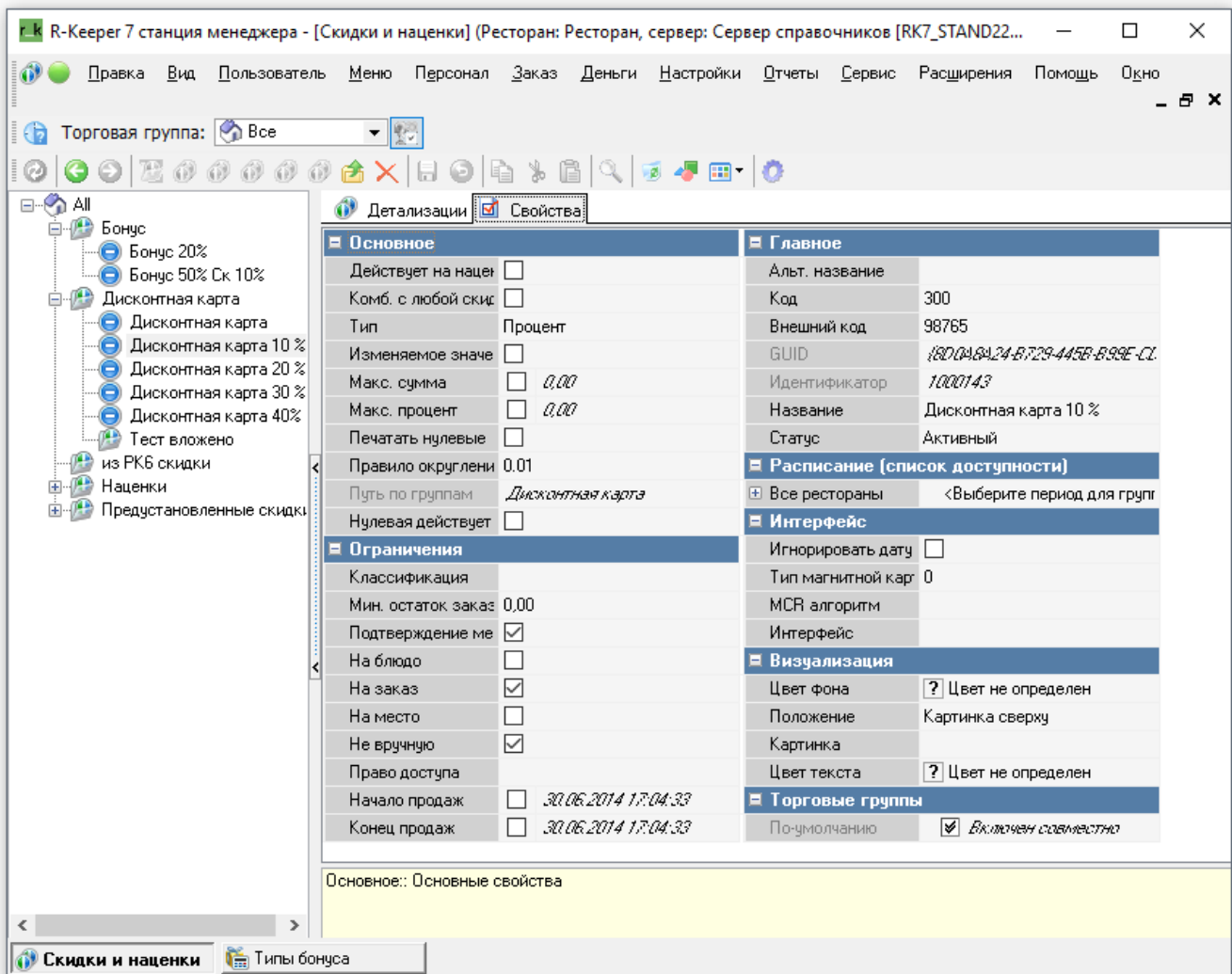

Составная скидка

Составная скидка совмещает в себе и скидку и бонус, создается штатно. Пример:

The screenshot shows the 'R-Keeper 7 станция менеджера' interface. The left sidebar contains a tree view of discount and bonus types, including 'Бонус 20%', 'Бонус 50% Ск 10%', and various 'Дисконтная карта' (Discount Card) options. The main area displays a '10.00% (Скидка)' icon, which is highlighted by a red arrow. The right panel shows the configuration details for the selected item, divided into sections: 'Основное' (Basic), 'Ограничения' (Restrictions), 'Главное' (Main), and 'Заказ' (Order). The 'Основное' section includes fields for 'Процент' (10,00) and 'Процент бонуса' (50,00). The 'Ограничения' section includes fields for 'Концепция', 'Франчайзи', 'Тип бонуса' (1 БОНУС), 'Мин. сумма' (0,00), 'Регион', 'Тип гостей', 'Мин. кол. гостей' (0), 'Мин. количество' (0,000), 'Ресторан', and 'Макс. кол. гостей' (0). The 'Главное' section includes 'GUID' and 'Идентификатор'. The 'Заказ' section includes 'Категория заказа'. The bottom status bar shows 'Скидки и наценки' and 'Типы бонуса'.

Основное	
Процент	10,00
Процент бонуса	50,00

Ограничения	
Концепция	
Франчайзи	
Тип бонуса	1 БОНУС
Мин. сумма	<input type="checkbox"/> 0,00
Регион	
Тип гостей	
Мин. кол. гостей	<input type="checkbox"/> 0
Мин. количество	<input type="checkbox"/> 0,000
Ресторан	
Макс. кол. гостей	<input type="checkbox"/> 0

Главное	
GUID	{015B9588-95B9-4E6A-BAED-EE1006A76C8F}
Идентификатор	1002197

Заказ	
Категория заказа	

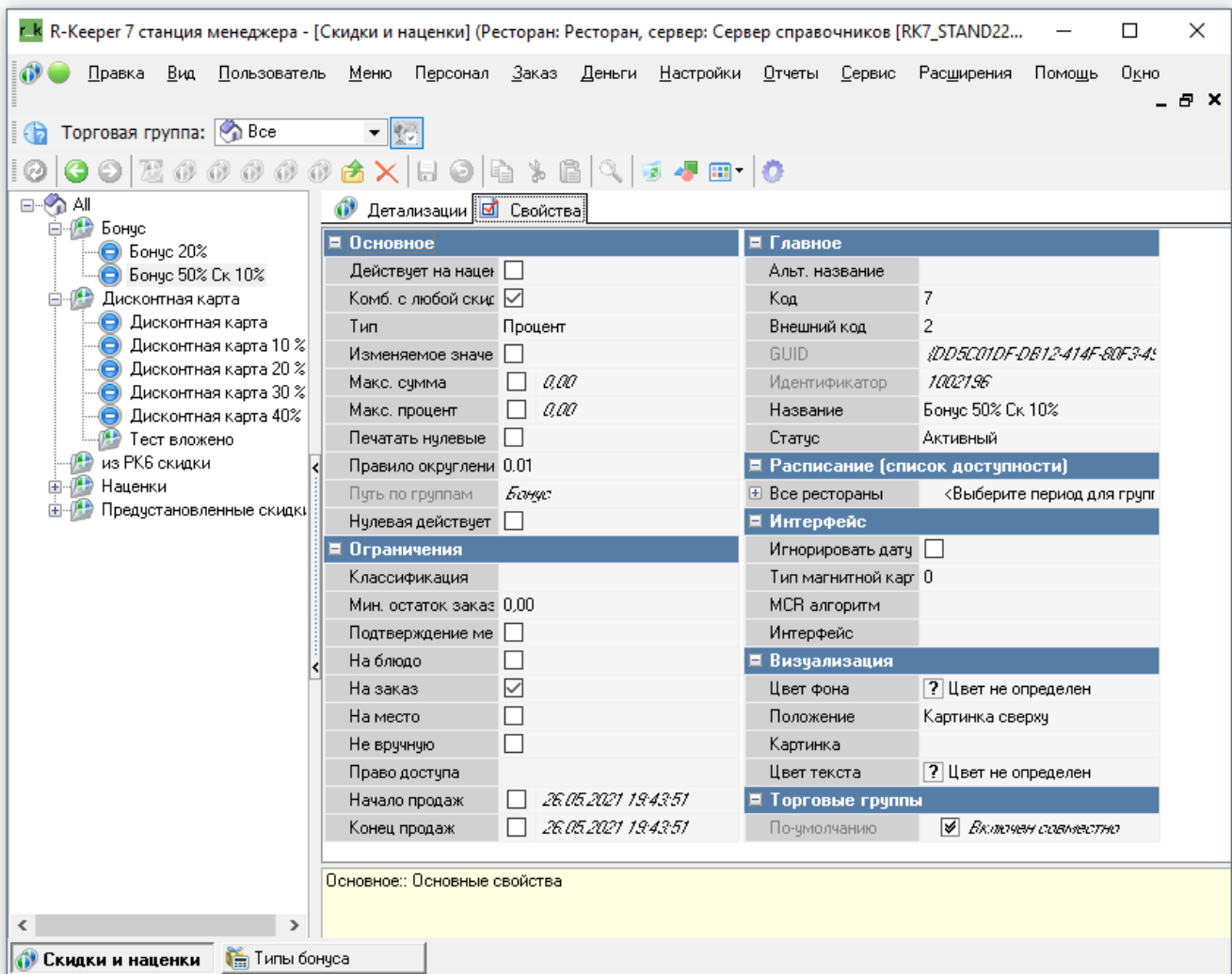

Одна из особенностей работы с fargcards заключается в том, что когда сервер ПДС отдаёт информацию о карте на кассу, от должен передать код скидки. В таком случае в R_Keeper должна быть заведена скидка со скидкой 0%, как бы фиктивная (**нулевая**) скидка. Нулевая скидка нужна в случае, если по какой то причине скидка по карте не предоставляется. Превышен лимит использования, заблокирована и т.д. Создаём скидку в R_keeper

Основное

Действует на наценки	<input type="checkbox"/>
Комб. с любой скидкой	<input type="checkbox"/>
Тип	Процент
Изменяемое значение	<input type="checkbox"/>
Макс. сумма	<input type="checkbox"/> 0,00
Макс. процент	<input type="checkbox"/> 0,00
Печатать нулевые	<input type="checkbox"/>
Правило округления	0.01
Путь по группам	Дисконтная карта
Нулевая действует	<input type="checkbox"/>

Ограничения

Классификация	
Мин. остаток заказа	0,00
Подтверждение менеджера	<input checked="" type="checkbox"/>
На блюдо	<input type="checkbox"/>
На заказ	<input checked="" type="checkbox"/>
На место	<input type="checkbox"/>
Не вручную	<input checked="" type="checkbox"/>
Право доступа	
Начало продаж	<input type="checkbox"/> 30.06.2014 17:04:33
Конец продаж	<input type="checkbox"/> 30.06.2014 17:04:33

Главное

Альт. название	
Код	9
Внешний код	5
GUID	125D356A7-9506-4DC8-84E
Идентификатор	1002187
Название	Дисконтная карта
Статус	Активный

Расписание (список доступности)

Главное: Общие главные свойства элементов

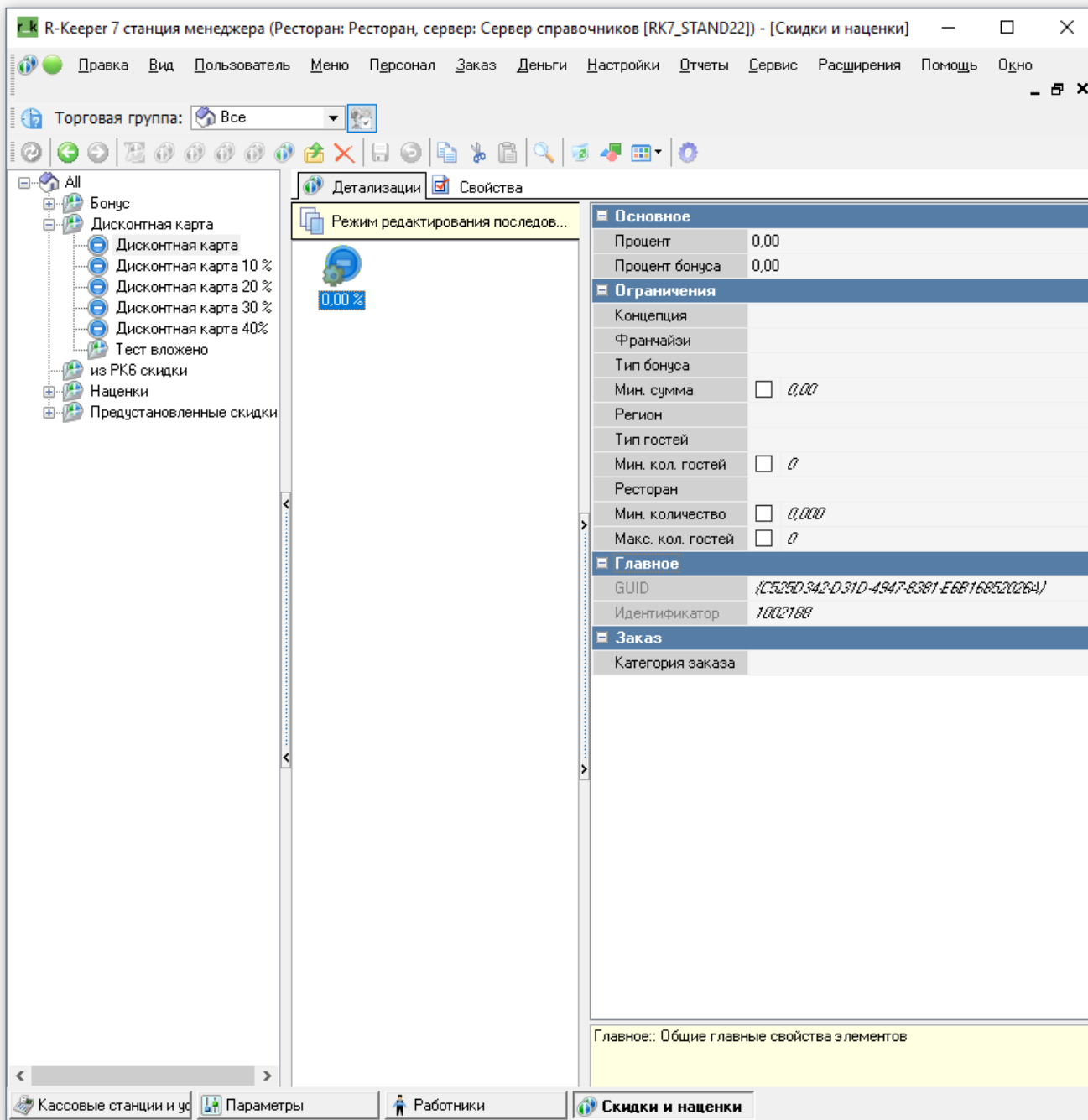

Если подключение к R_Keerger настроено и xml интерфейс доступен, то мы можем выбрать нулевую скидку из дерева скидок R_Keerger

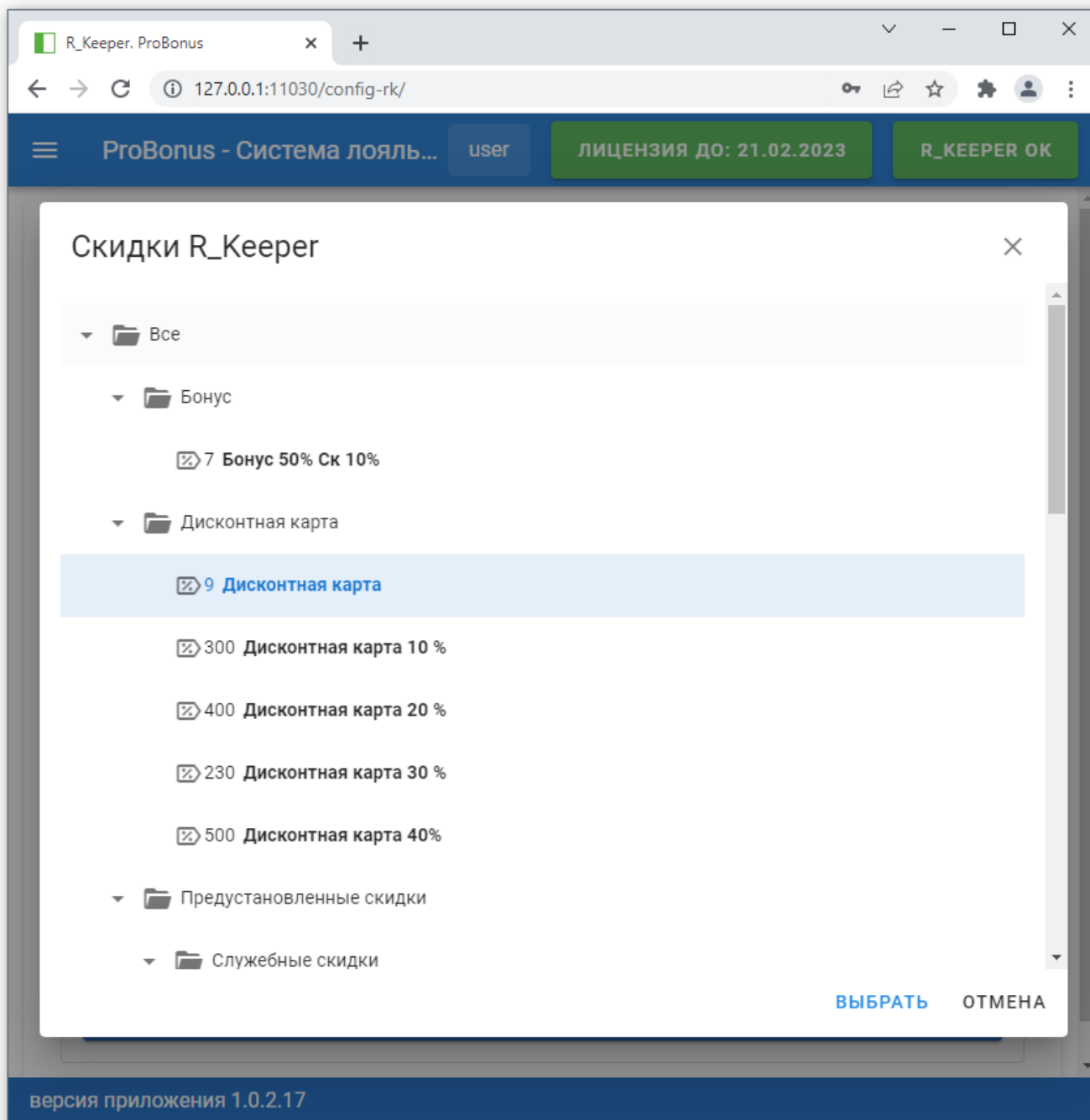

Так же можно ввести код скидки вручную в в поле ввода «Код нулевой скидки»

Если подключение к R_Keeper настроено и xml интерфейс доступен, то под полем ввода отображается название скидки с этим кодом взятое из R_Keeper. Если подключение нет или нет скидки с таким кодом в R_Keeper, то под поле ввода ничего не отображается.

Создание бонуса

Нужно перейти во вкладку Деньги → Типы бонусов и в открывшемся окне правой кнопкой мыши → Новый тип бонуса (или использовать имеющийся)

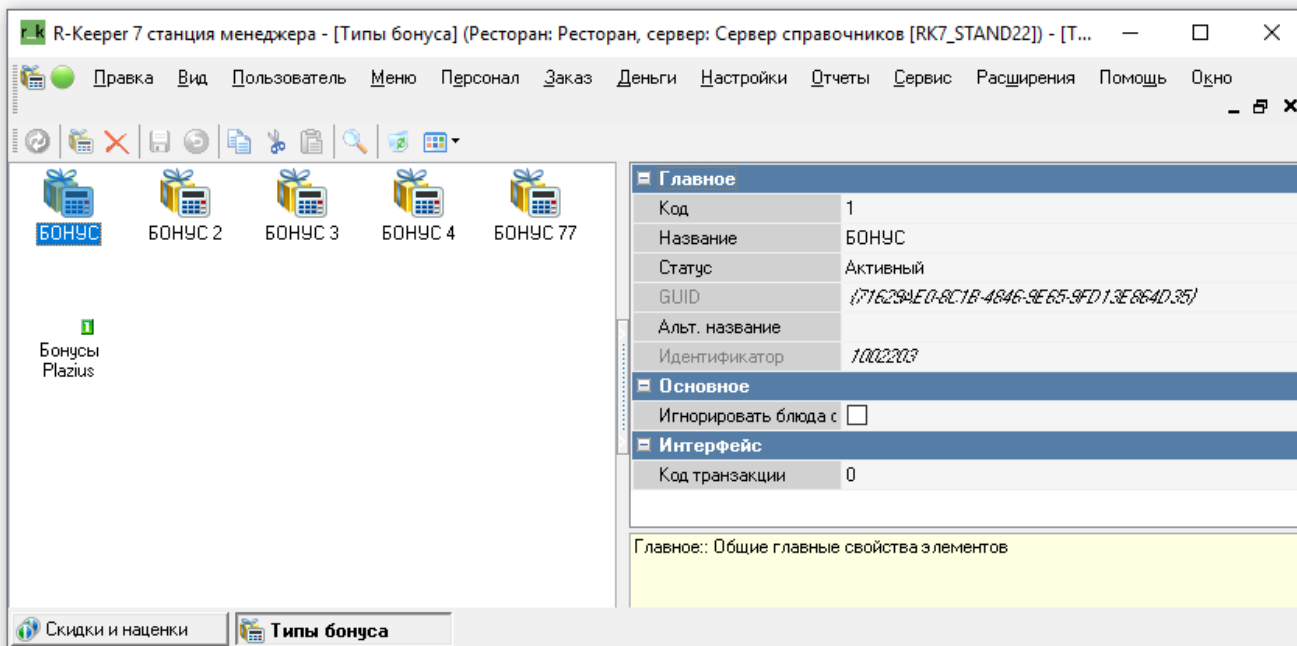

Добавление бонуса происходит по аналогии со скидкой. Вкладка Деньги → Скидки и наценка

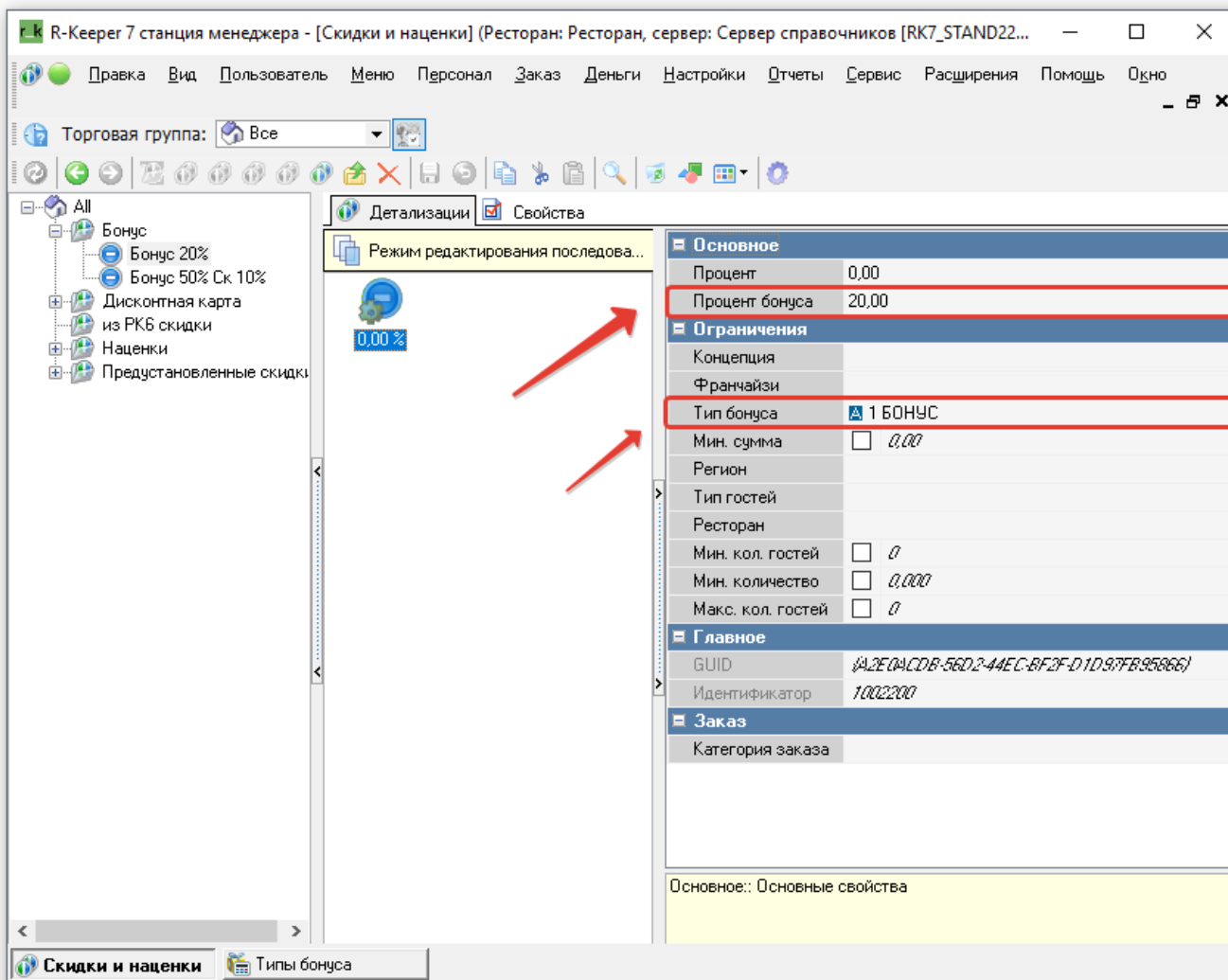

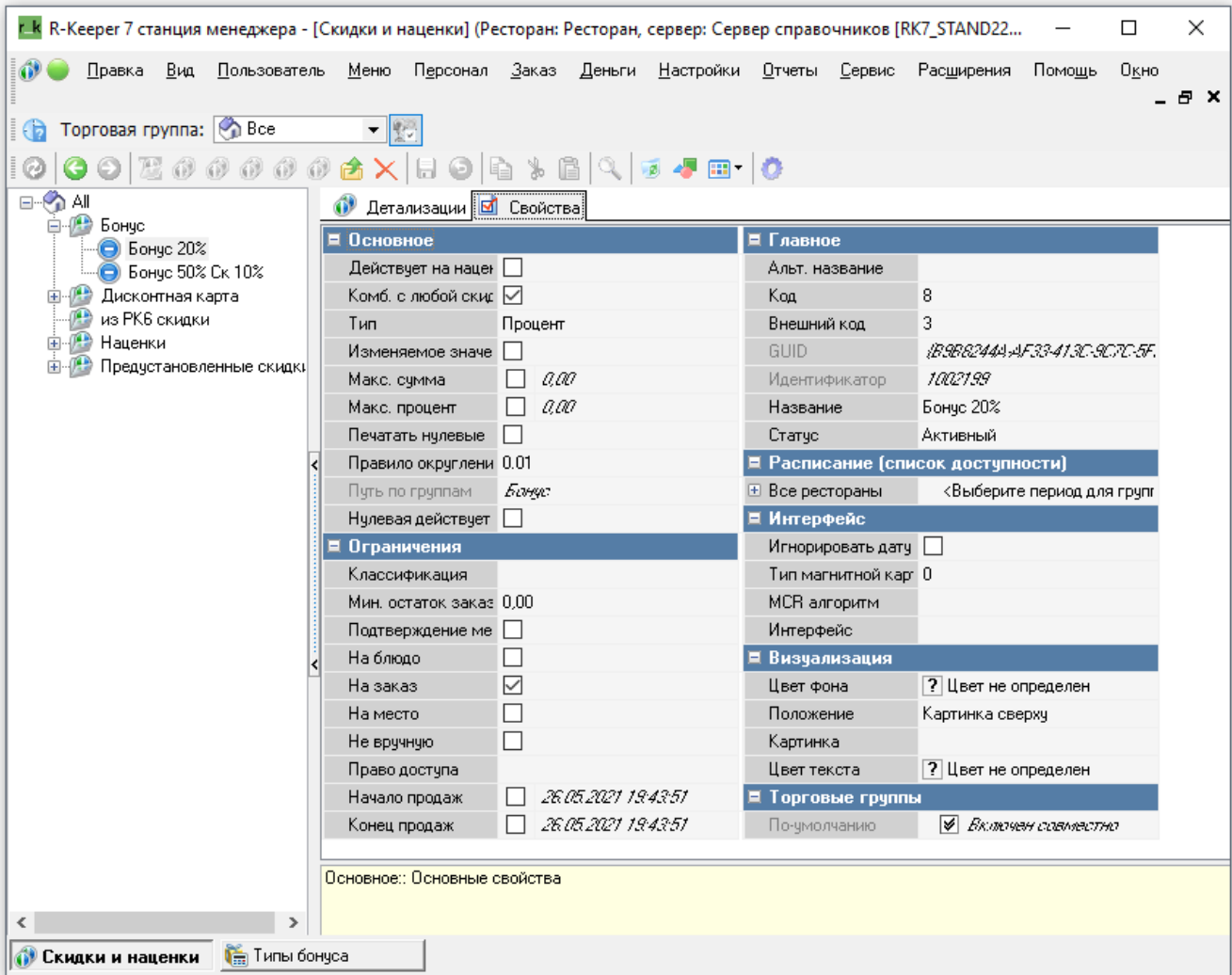

From: <https://wiki.carbis.ru/> - База знаний ГК Карбис

Permanent link: https://wiki.carbis.ru/external/pro_bonus/02_config_cash?rev=1665298920

Last update: 2022/10/09 10:02