Настройка бонусов (кэшбека)

Настраивается полностью аналогично настройке связки с ПДС r_keeper:
https://docs.rkeeper.ru/rk7/latest/ru/nastrojka-bonusov-v-svyazke-c-pds-6655613.html

На что обратить внимание:

- Параметр «бонусы» нужно включить.

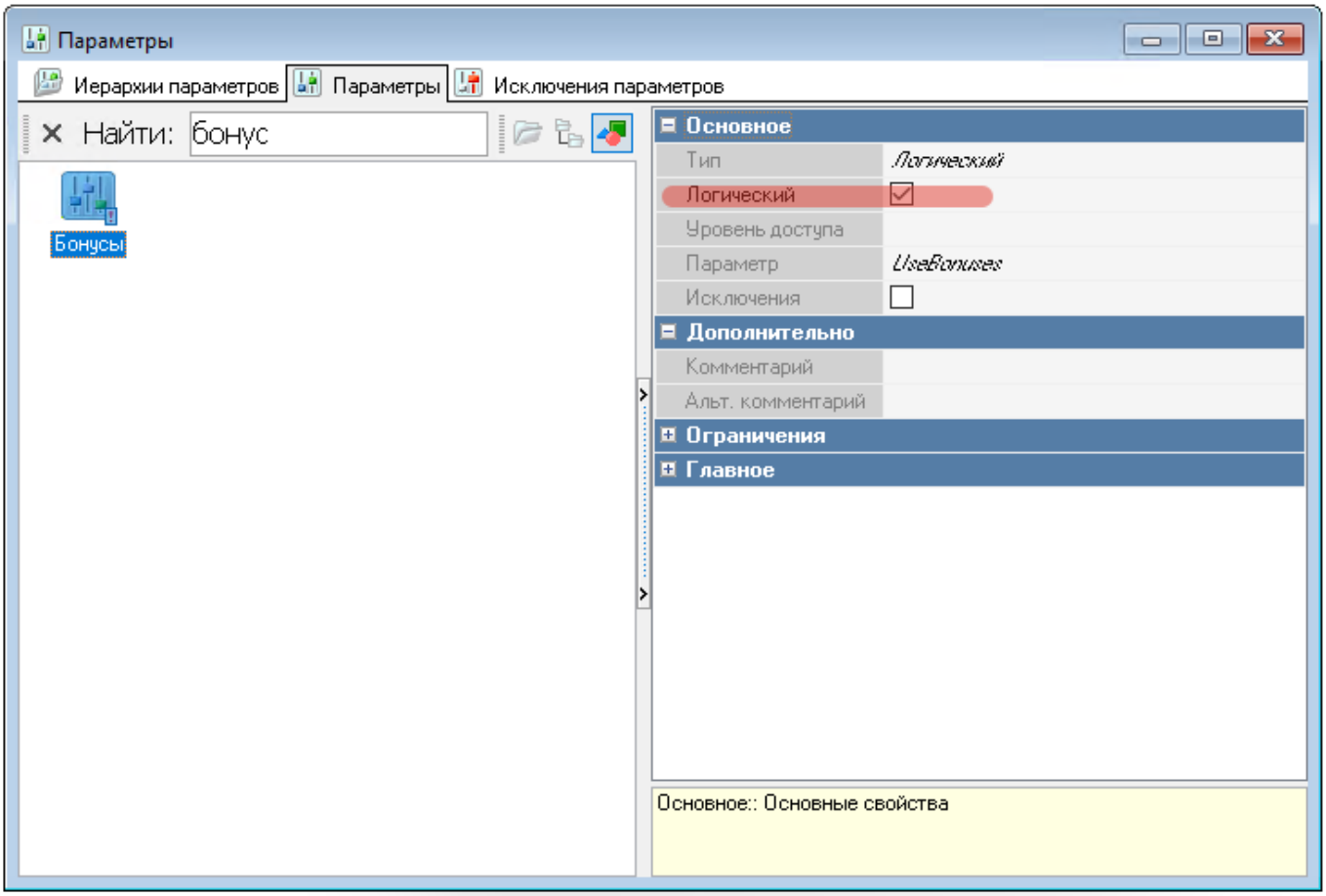

- Одного типа бонусов обычно достаточно для работы. Нет нужды заводить отдельный «тип бонуса» в r_keeper если есть несколько возможных процентов бонуса в схеме лояльности.

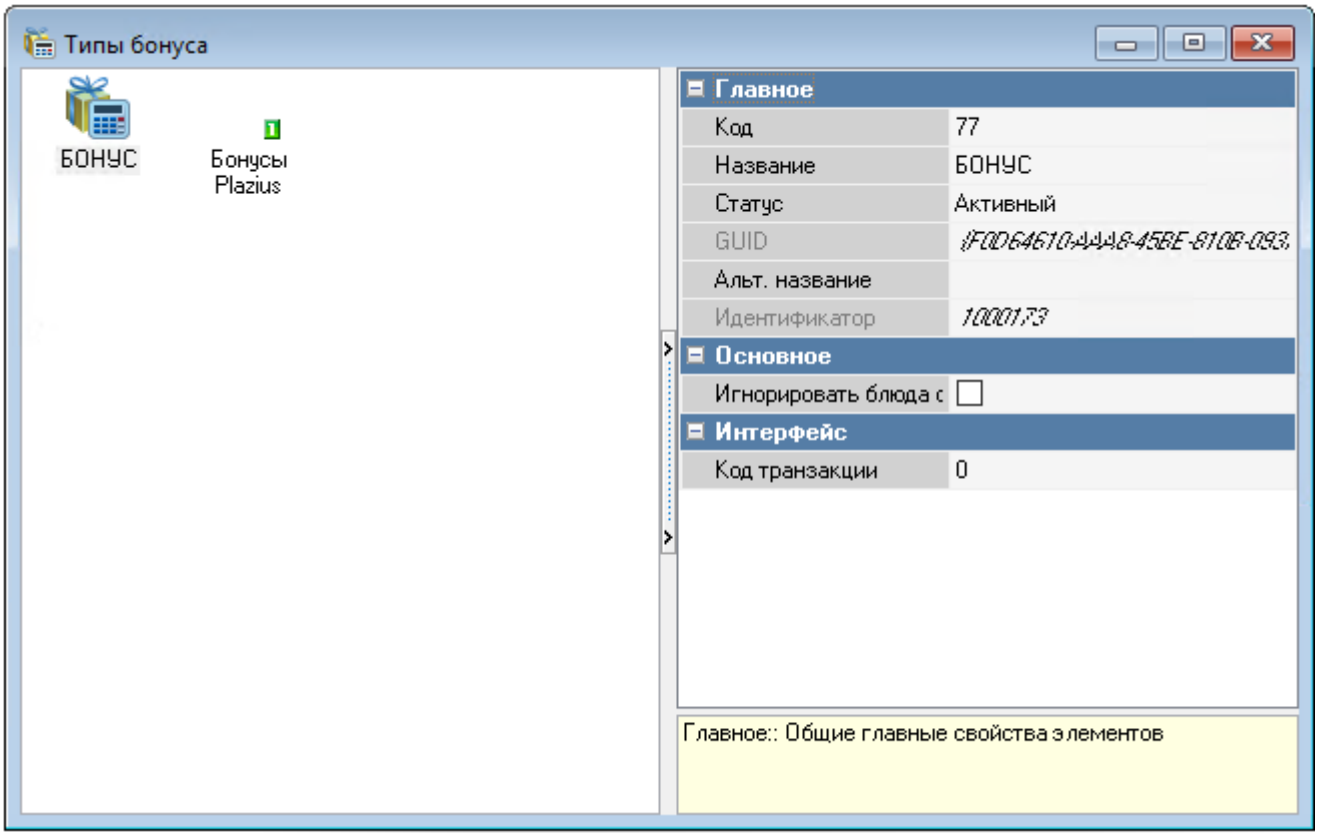

- У «типа цены» у блюд есть настройка процента бонуса по умолчанию. В стандартном случае там нужно поставить 100%

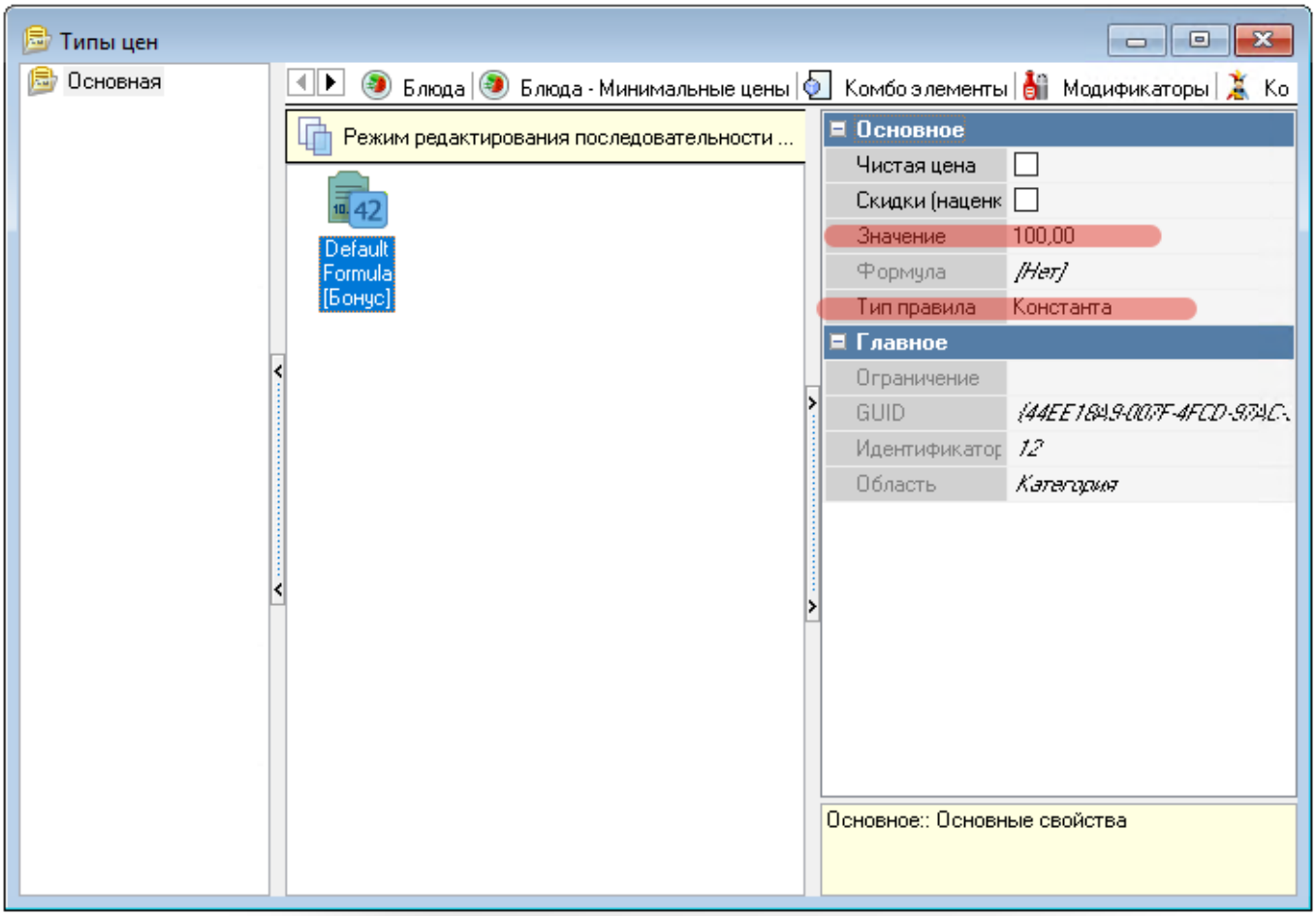

- У валют тоже есть настройка процента бонуса по умолчанию. В стандартном случае там нужно поставить 100% для тех валют, при оплате которыми бонусы должны быть начислены.

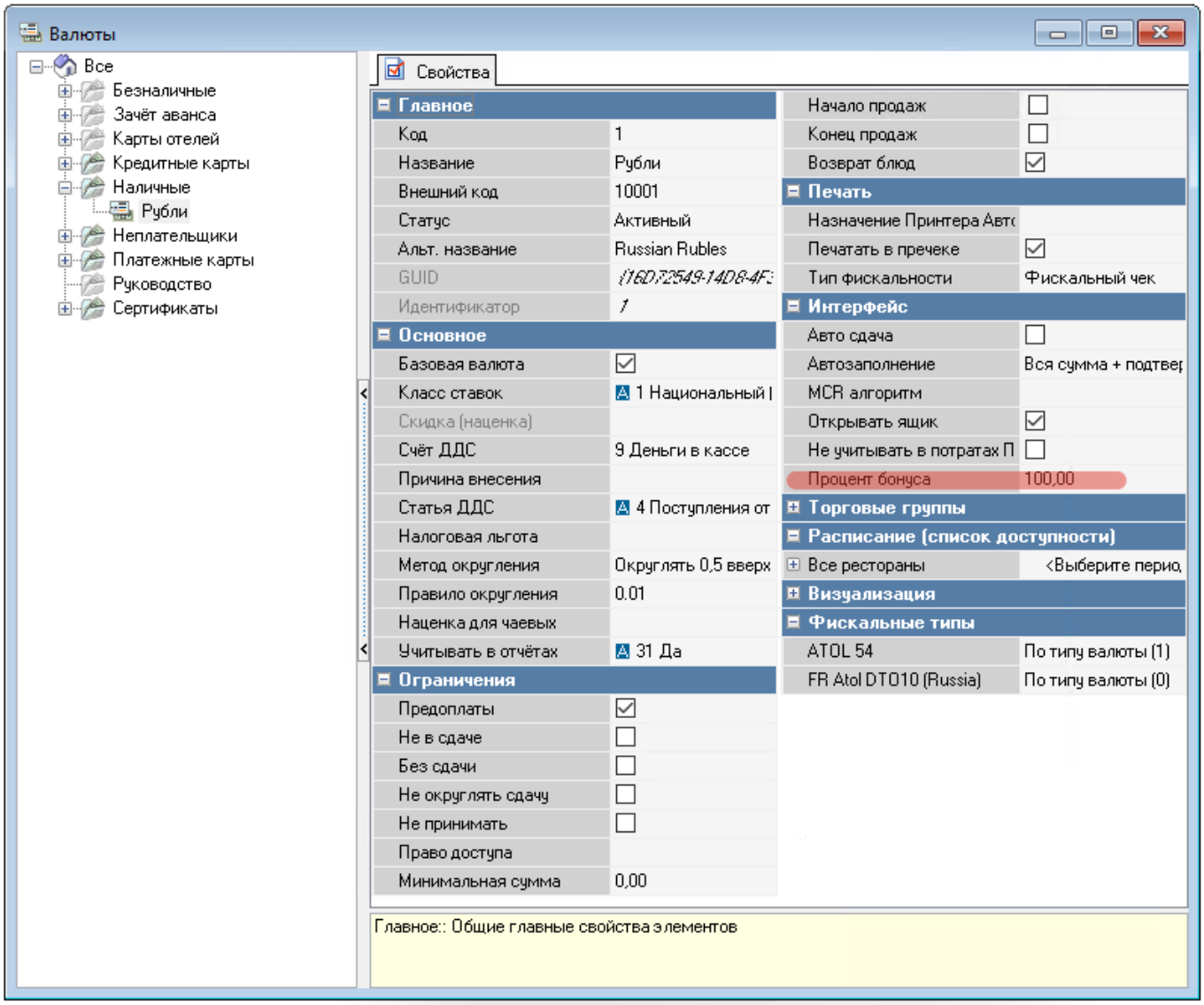

From:
https://wiki.carbis.ru/ - **База знаний ГК Карбис**

Permanent link:
https://wiki.carbis.ru/external/pro_bonus/98_dop/10_bonus?rev=1673931812

Last update: **2023/01/17 08:03**