Подарочные сертификаты + оплата бонусами

В данной статье рассмотрен пример настройки, когда на предприятии применяются подарочные сертификаты и одновременно схема с оплатой бонусами. При этом сертификатом можно оплатить 100% заказа, а бонусами - не более 50% заказа.

Чтобы настроить работу по такой схеме, подарочные сертификаты должны иметь особую нумерацию, чтобы привязать их к отдельному MCR-алгоритму. В нашем примере, сертификаты имеют нумерацию:

```
778=123123123=NNNNNNN
```

Общий смысл: делаем одновременно два набора настроек. Один - для сертификатов, второй - для бонусных карт. Набор настроек это: MCR-алгоритм → Логический интерфейс + физический интерфейс → Валюта.

Более подробно: 1) У кассового сервера добавляем 2 интерфейса «PDS Interface» с идентичными настройками. Они будут обращаться к одному farcards.

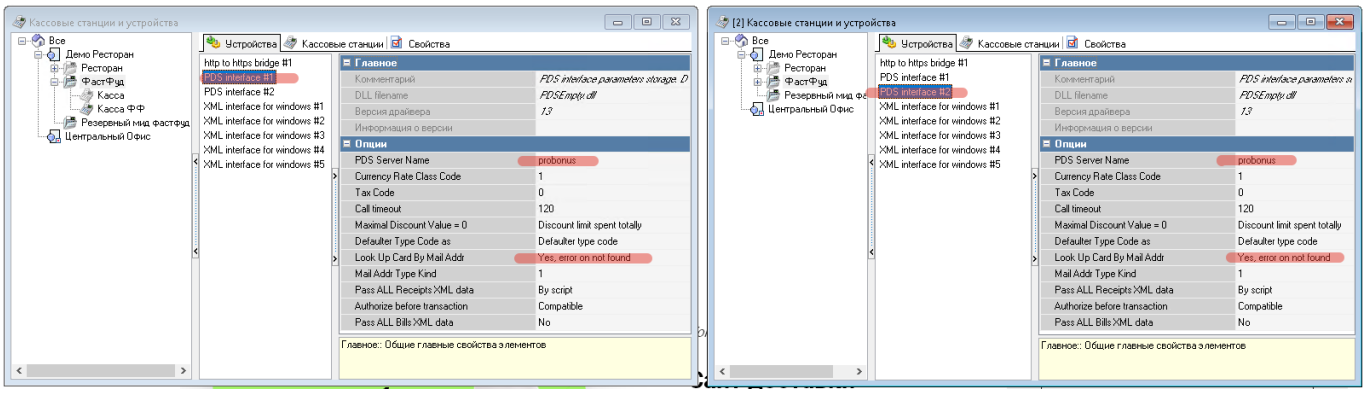

2) В справочнике «интерфейсы» делаем 2 логических интерфейса, ссылающихся на эти физические. Настройки - одинаковые.

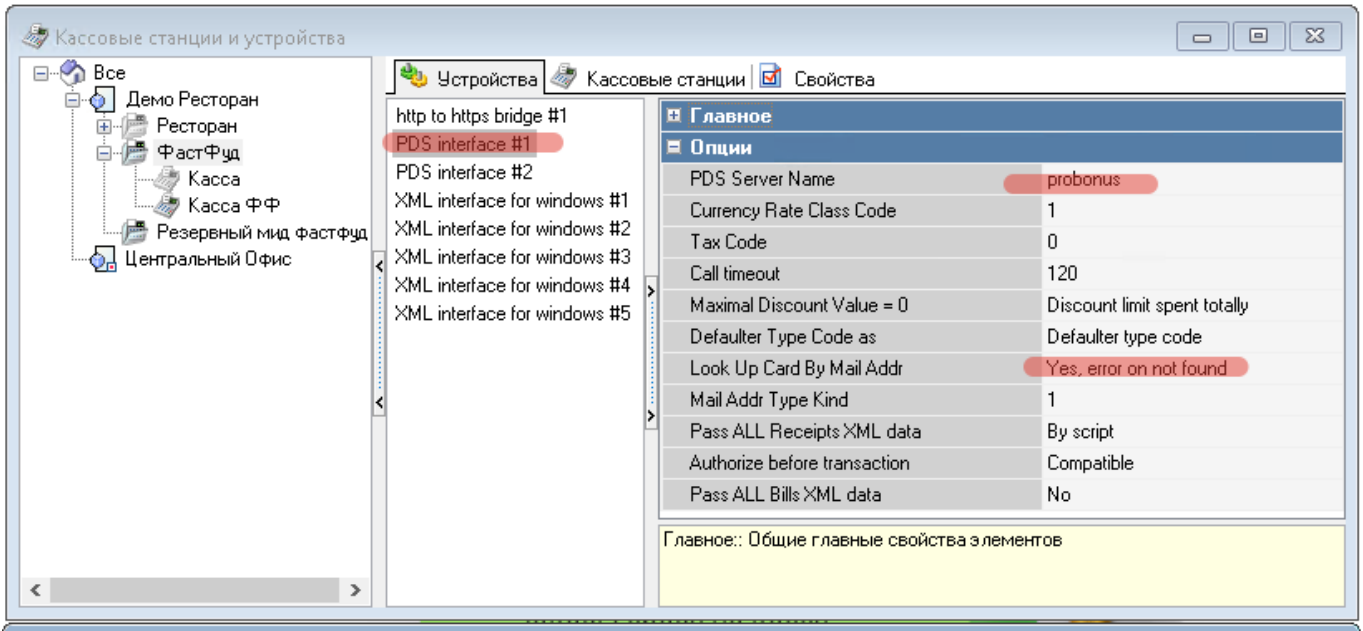
Кассовые станции и устройства
Все
Демо Ресторан
Ресторан
ФастФуд
Касса
Касса ФФ
Резервный мид фастфуд
Центральный Офис
Устройства
Кассовые станции
Свойства
http to https bridge #1
PDS interface #1
PDS interface #2
XML interface for windows #1
XML interface for windows #2
XML interface for windows #3
XML interface for windows #4
XML interface for windows #5
Главное
Опции
PDS Server Name
probonus
Currency Rate Class Code
1
Tax Code
0
Call timeout
120
Maximal Discount Value = 0
Discount limit spent totally
Defaulter Type Code as
Defaulter type code
Look Up Card By Mail Addr
Yes, error on not found
Mail Addr Type Kind
1
Pass ALL Receipts XML data
By script
Authorize before transaction
Compatible
Pass ALL Bills XML data
No
Главное:: Общие главные свойства элементов

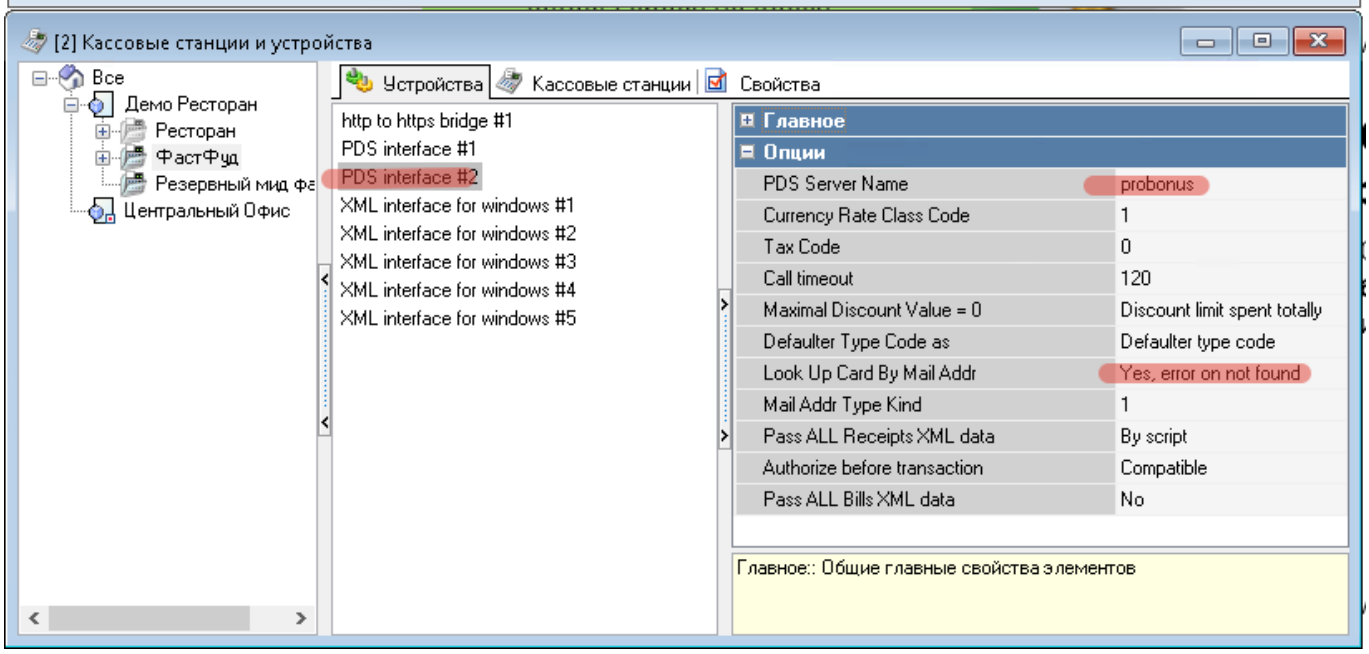
[2] Кассовые станции и устройства
Все
Демо Ресторан
Ресторан
ФастФуд
Резервный мид фа
Центральный Офис
Устройства
Кассовые станции
Свойства
http to https bridge #1
PDS interface #1
PDS interface #2
XML interface for windows #1
XML interface for windows #2
XML interface for windows #3
XML interface for windows #4
XML interface for windows #5
Главное
Опции
PDS Server Name
probonus
Currency Rate Class Code
1
Tax Code
0
Call timeout
120
Maximal Discount Value = 0
Discount limit spent totally
Defaulter Type Code as
Defaulter type code
Look Up Card By Mail Addr
Yes, error on not found
Mail Addr Type Kind
1
Pass ALL Receipts XML data
By script
Authorize before transaction
Compatible
Pass ALL Bills XML data
No
Главное:: Общие главные свойства элементов

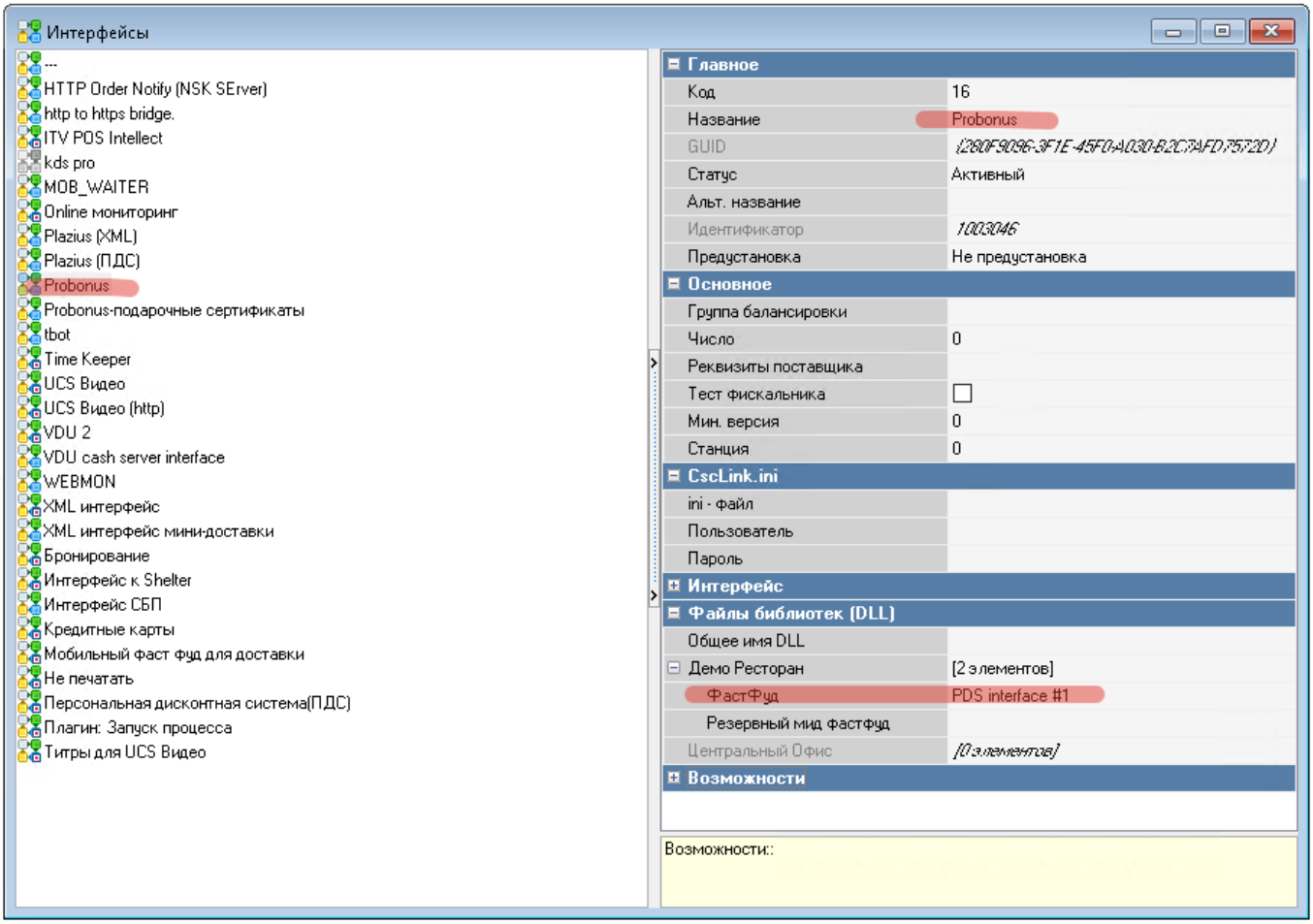

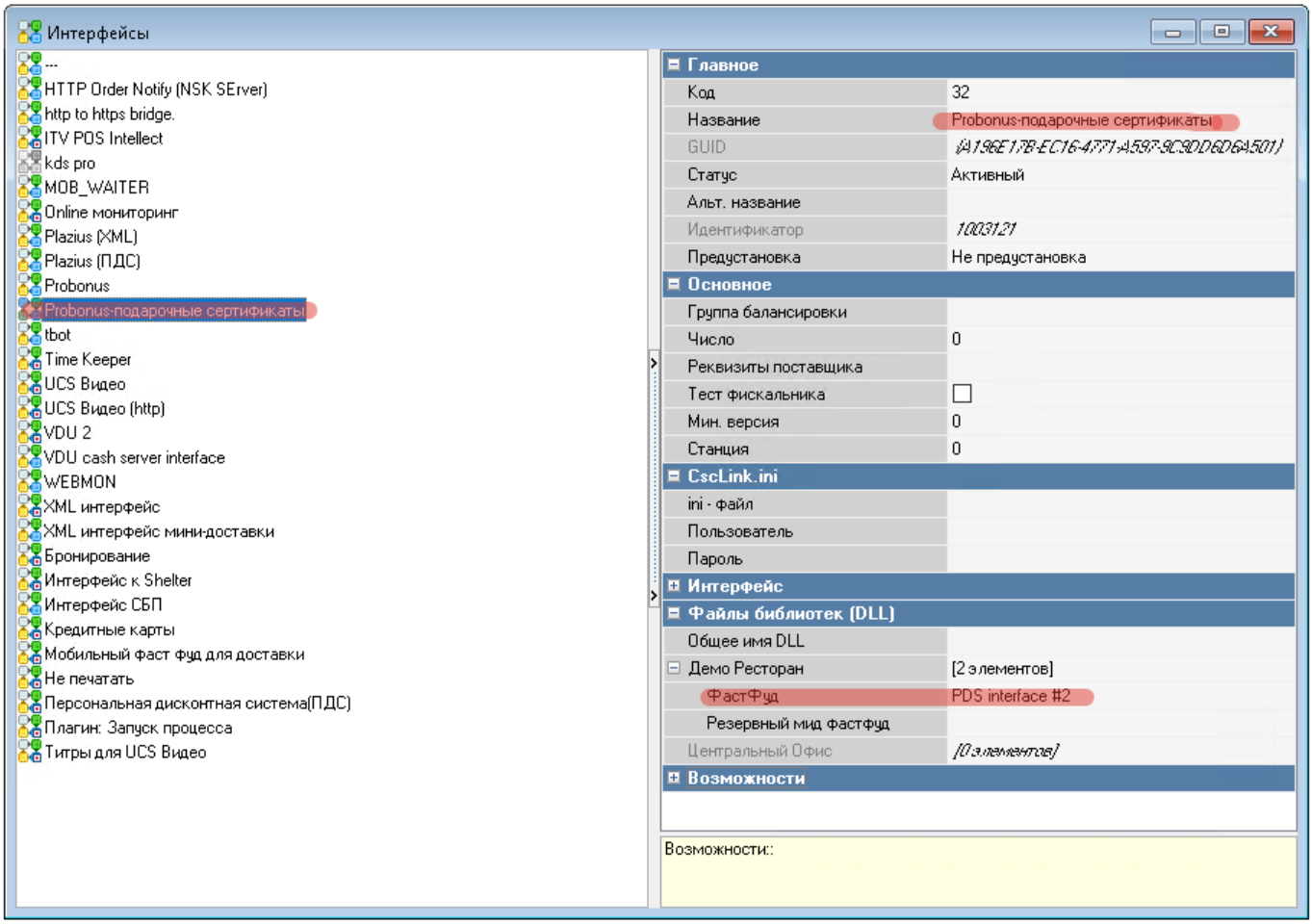

3) В справочнике «MCR-алгоритмы» делаем 2 алгоритма, каждый из которых ссылается на свой

интерфейс.

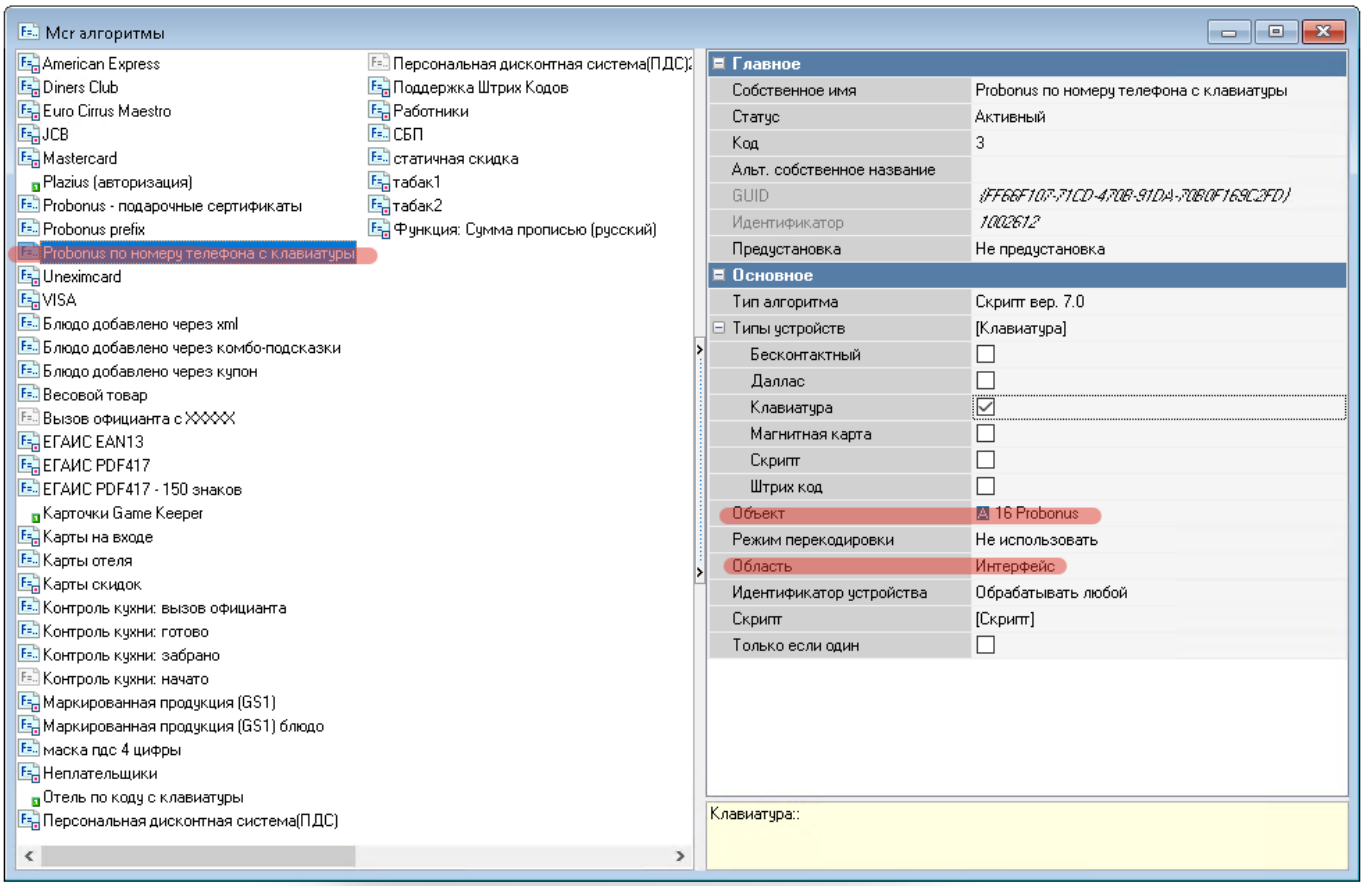

4) В справочнике «Валюты» делаем 2 валюты, каждая из которых ссылается на свой интерфейс. У валюты «Оплата бонусами» настраиваем возможность оплаты не более 50% от суммы заказа. Настройка «Способ ввода доп. инфо» = Карта.

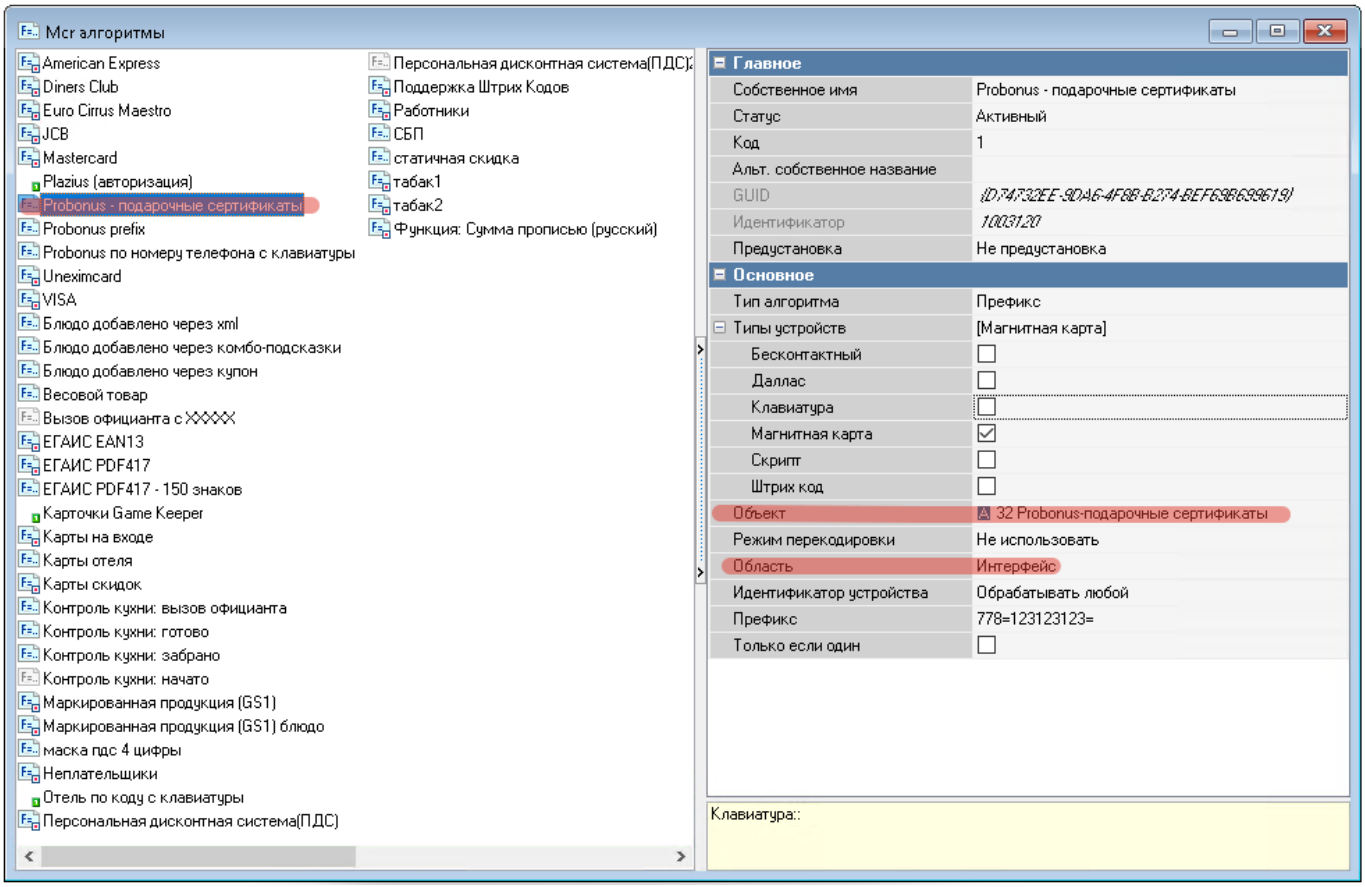

5) В самом ProBonus подарочный сертификат заводится без привязки каких-либо скидок/бонусов. Зачисление средств на сертификат производится через кнопку «Пополнить» или через групповые операции.

From:
https://wiki.carbis.ru/ - **База знаний ГК Карбис**

Permanent link:
https://wiki.carbis.ru/external/pro_bonus/98_dop/20_sertifikat?rev=1673932000

Last update: **2023/01/17 08:06**