

# Настройка подарочных сертификатов

В видео представлен пример о том, как в ProBonus импортировать заготовки карт и на их основе настроить 3 вида сертификатов:

- Сертификат без ограничений.
- Сертификат с ограничением срока.
- Сертификат с ограничением количества использований (на 1 раз).

**Видеоматериал по настройке и использованию подарочных сертификатов в системе ProBonus:** <https://www.youtube.com/watch?v=cLlzQdL3IgY> или [https://vk.com/video-157461792\\_456239052](https://vk.com/video-157461792_456239052)

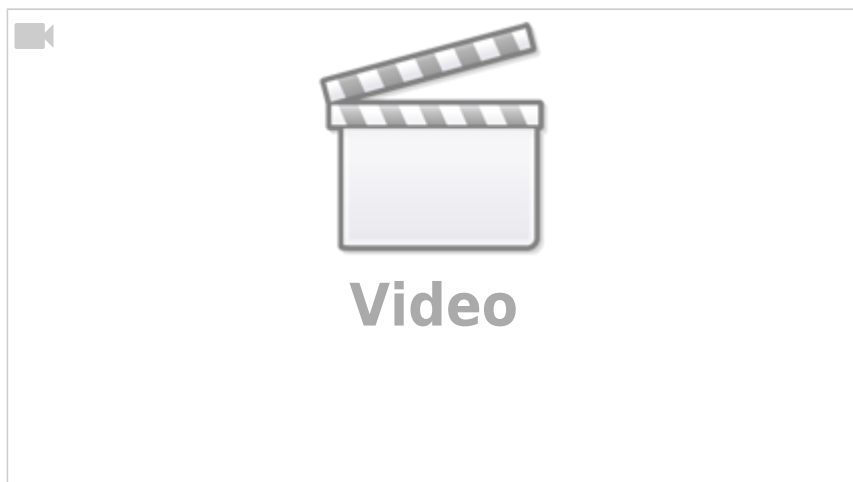

## Настройки для особого случая, когда сертификатами можно оплатить 100% заказа, а бонусами - N% заказа

Далее описан пример настройки, когда на предприятии применяются подарочные сертификаты и одновременно схема с оплатой бонусами. При этом сертификатом можно оплатить 100% заказа, а бонусами - не более 50% заказа.

Чтобы настроить работу по такой схеме, подарочные сертификаты должны иметь особую нумерацию, чтобы привязать их к отдельному MCR-алгоритму. В нашем примере, сертификаты имеют нумерацию:

```
778=123123123=NNNNNNN
```

Общий смысл: делаем одновременно два набора настроек. Один - для сертификатов, второй - для бонусных карт. Набор настроек это: MCR-алгоритм → Логический интерфейс + физический интерфейс → Валюта.

Более подробно: 1) У кассового сервера добавляем 2 интерфейса «PDS Interface» с идентичными настройками. Они будут обращаться к одному farcards.

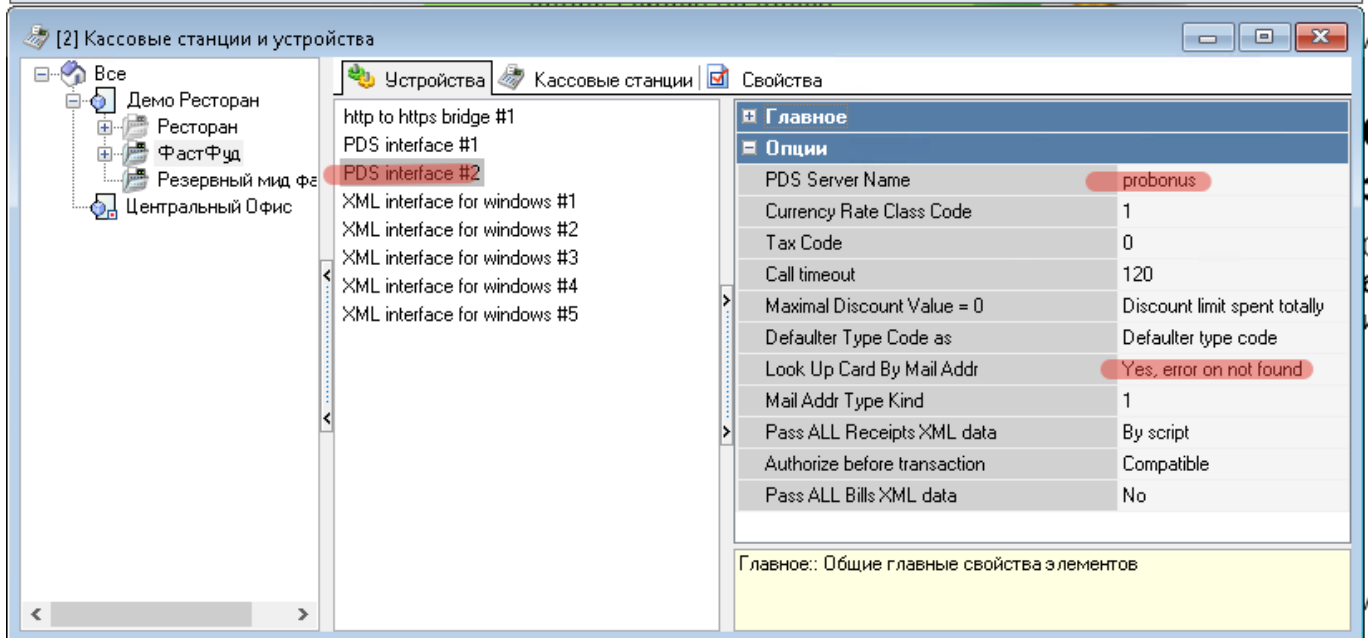
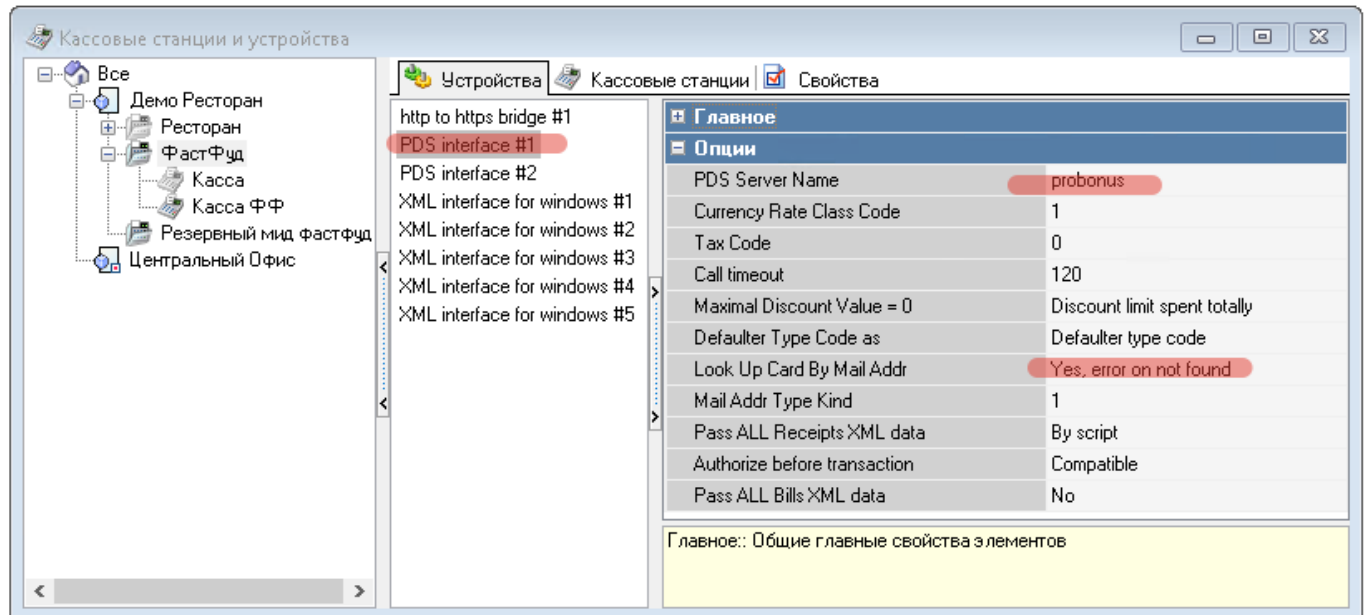

2) В справочнике «интерфейсы» делаем 2 логических интерфейса, ссылающихся на эти физические. Настройки - одинаковые.

The screenshot shows the 'Интерфейсы' (Interfaces) configuration window. The left pane lists various interfaces, with 'Probonus' selected. The right pane displays the configuration details for this interface.

Главное	
Код	16
Название	Probonus
GUID	{280F5096-3F1E-45F0-A030-B2C79AFD7572D}
Статус	Активный
Альт. название	
Идентификатор	1003046
Предустановка	Не предустановка

Основное	
Группа балансировки	
Число	0
Реквизиты поставщика	
Тест фискальника	<input type="checkbox"/>
Мин. версия	0
Станция	0

CscLink.ini	
ini - файл	
Пользователь	
Пароль	

Интерфейс	
Файлы библиотек (DLL)	
Общее имя DLL	
Демо Ресторан	[2 элемента]
ФастФуд	PDS interface #1
Резервный мид фастфуд	
Центральный Офис	[0 элементов]

Возможности	
Возможности:	

The screenshot shows the 'Интерфейсы' (Interfaces) configuration window. The left pane lists various interfaces, with 'Probonus-подарочные сертификаты' selected. The right pane displays the configuration details for this interface.

Главное	
Код	32
Название	Probonus-подарочные сертификаты
GUID	{A196E178-EC16-4771-A597-9C9DD6D6A501}
Статус	Активный
Альт. название	
Идентификатор	1003121
Предустановка	Не предустановка

Основное	
Группа балансировки	
Число	0
Реквизиты поставщика	
Тест фискальника	<input type="checkbox"/>
Мин. версия	0
Станция	0

CscLink.ini	
ini - файл	
Пользователь	
Пароль	

Интерфейс	
Файлы библиотек (DLL)	
Общее имя DLL	
Демо Ресторан	[2 элемента]
ФастФуд	PDS interface #2
Резервный мид фастфуд	
Центральный Офис	[0 элементов]

Возможности	
Возможности:	

3) В справочнике «MCR-алгоритмы» делаем 2 алгоритма, каждый из которых ссылается на свой

интерфейс.

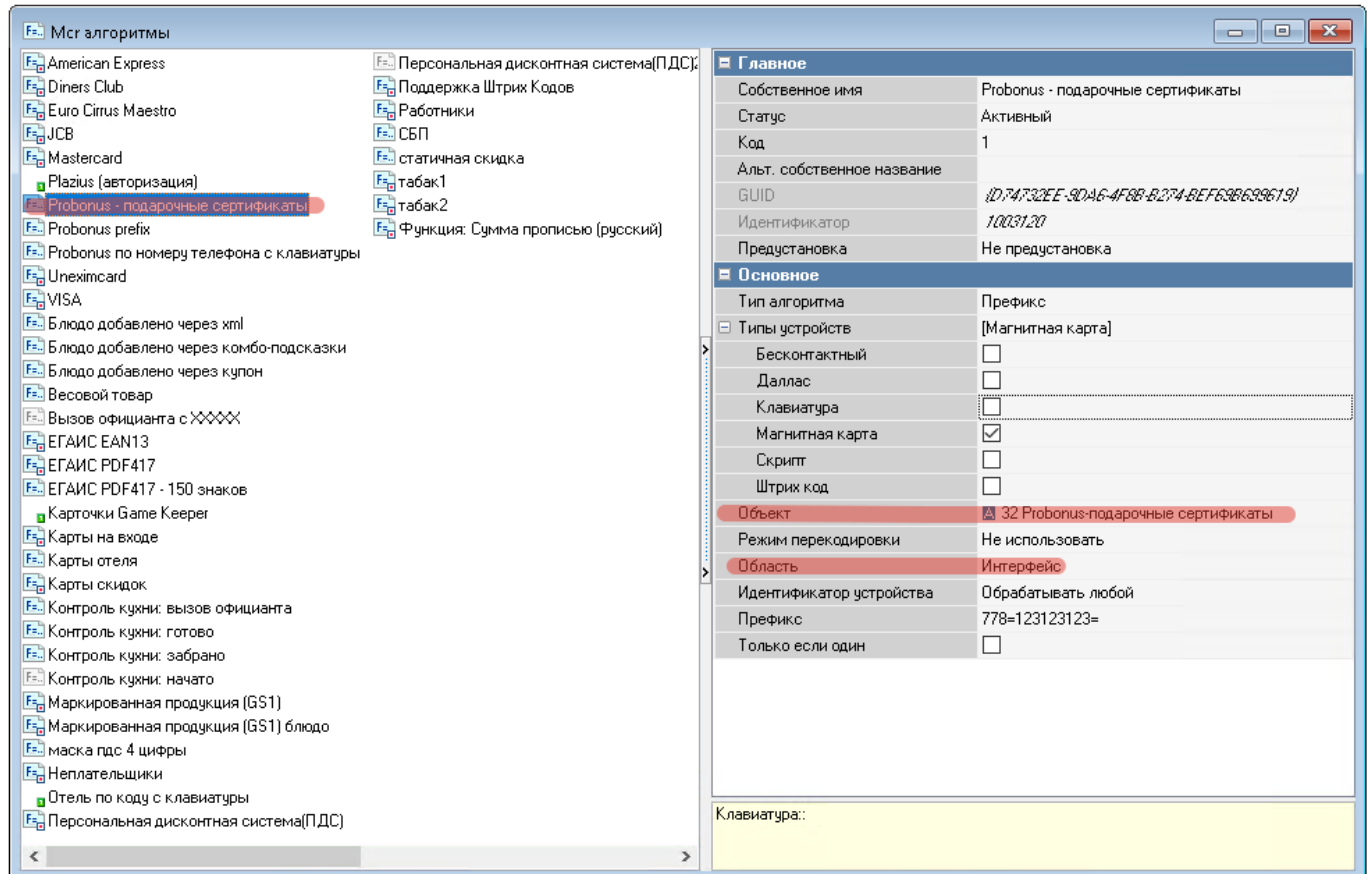
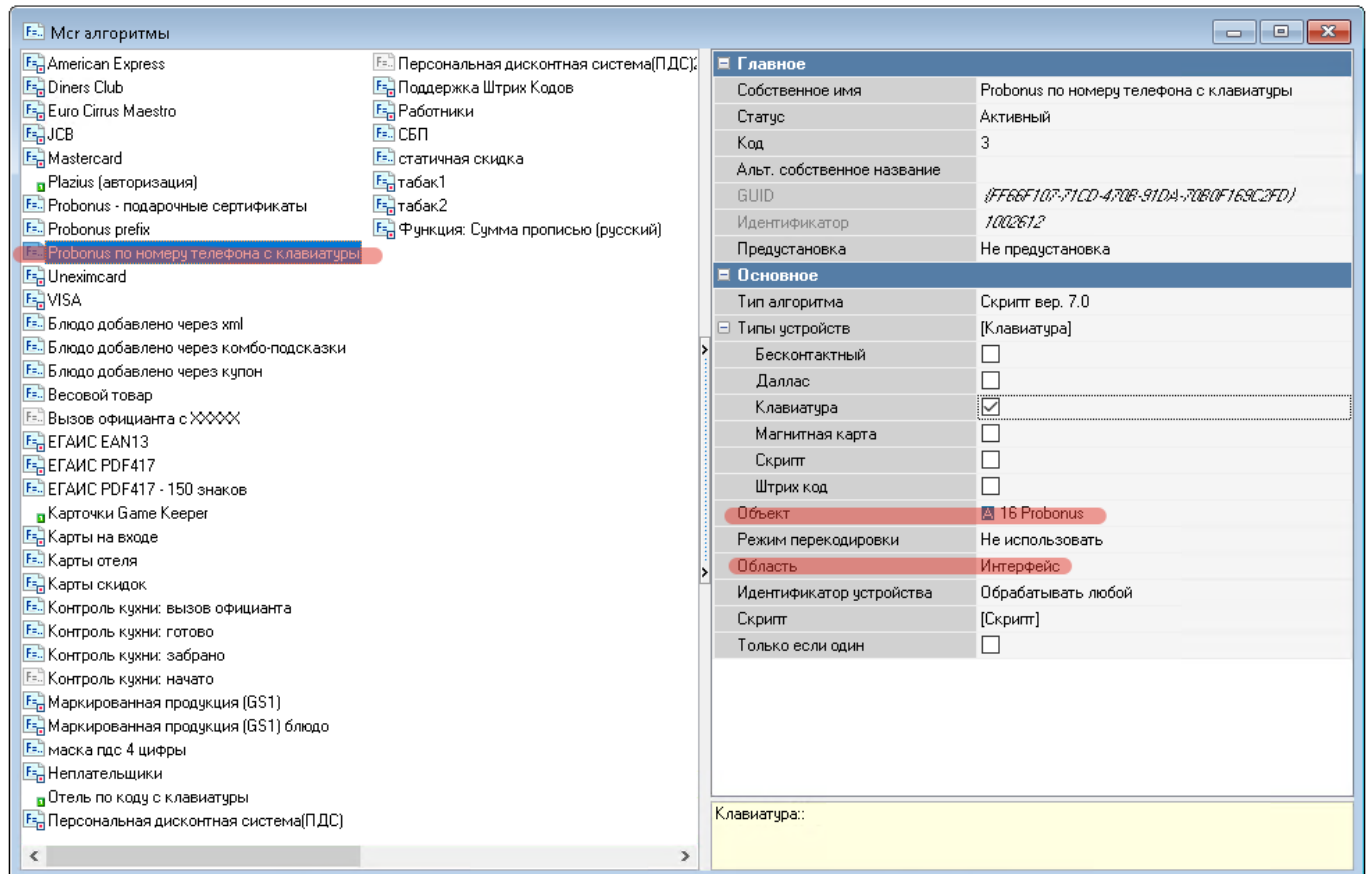

4) В справочнике «Валюты» делаем 2 валюты, каждая из которых ссылается на свой интерфейс. У валюты «Оплата бонусами» настраиваем возможность оплаты не более 50% от

суммы заказа. Настройка «Способ ввода доп. инфо» = Карта.

**Валюты**

Свойства

**Главное**

Код	10	Не округлять сдачу	<input type="checkbox"/>
Название	Оплата бонусами	Право доступа	<input type="checkbox"/>
Внешний код	10010	Макс. процент	50,00
Статус	Активный	Минимальная сумма	0,00
Альт. название	bonus payment	Начало продаж	<input type="checkbox"/>
GUID	/9C4200F8-5967-4A6F-AE22-A029C...	Конец продаж	<input type="checkbox"/>
Идентификатор	10	Возврат блуд	<input checked="" type="checkbox"/>

**Основное**

Базовая валюта	<input type="checkbox"/>
Класс ставок	810 Рубли (1,0000)
Счет ДДС	
Статья ДДС	4 Поступления от реализации п
Налоговая льгота	
Правило округления	0.01
Метод округления	Округлять 0,5 вверх
Наценка для чаевых	
Учитывать в отчётах	31 Да

**Ограничения**

Классификация	
Предоплаты	<input type="checkbox"/>
Не в сдаче	<input checked="" type="checkbox"/>
Без сдачи	<input checked="" type="checkbox"/>
Общие	<input type="checkbox"/>
Не принимать	<input type="checkbox"/>

**Печать**

Назначение Принтера Авторизации	
Печатать в пречке	<input type="checkbox"/>
Как скидка	
Тип фискальности	Суммарно с вычитанием
Резервировать фискальную часть	<input type="checkbox"/>

**Интерфейс**

Автозаполнение	Вся сумма
Способ ввода доп. инфо	Карта
MCR алгоритм	
Код транзакции	0
Субсчет FarCards	0
Открывать ящик	<input checked="" type="checkbox"/>
Интерфейс	16 Probonus
Не учитывать в тратах НДС	<input type="checkbox"/>
Тип магнитной карты	0
Процент бонуса	0,00

**Торговые группы**

Главное: Общие главные свойства элементов

**Валюты**

Свойства

**Главное**

Код	95	Не округлять сдачу	<input type="checkbox"/>
Название	Оплата подарочным сертификатом	Право доступа	<input type="checkbox"/>
Внешний код	33	Макс. процент	100,00
Статус	Активный	Минимальная сумма	0,00
Альт. название	bonus payment	Начало продаж	<input type="checkbox"/>
GUID	/8D674B1F-2999-4F15-8259-3329005631B5...	Конец продаж	<input type="checkbox"/>
Идентификатор	1003122	Возврат блуд	<input checked="" type="checkbox"/>

**Основное**

Базовая валюта	<input type="checkbox"/>
Класс ставок	810 Рубли (1,0000)
Счет ДДС	
Статья ДДС	4 Поступления от реализации продукци
Налоговая льгота	
Правило округления	0.01
Метод округления	Округлять 0,5 вверх
Наценка для чаевых	
Учитывать в отчётах	31 Да

**Ограничения**

Классификация	
Предоплаты	<input type="checkbox"/>
Не в сдаче	<input checked="" type="checkbox"/>
Без сдачи	<input checked="" type="checkbox"/>
Общие	<input type="checkbox"/>
Не принимать	<input type="checkbox"/>

**Печать**

Назначение Принтера Авторизации	
Печатать в пречке	<input type="checkbox"/>
Как скидка	
Тип фискальности	Суммарно с вычитанием
Резервировать фискальную часть	<input type="checkbox"/>

**Интерфейс**

Автозаполнение	Вся сумма
Способ ввода доп. инфо	Карта
MCR алгоритм	
Код транзакции	0
Субсчет FarCards	0
Открывать ящик	<input checked="" type="checkbox"/>
Интерфейс	32 Probonus-подарочные сертификаты
Не учитывать в тратах НДС	<input type="checkbox"/>
Тип магнитной карты	0
Процент бонуса	0,00

**Торговые группы**

Наценка для чаевых: Наценка для чаевых, образованных из сдачи

5) В самом ProBonus подарочный сертификат заводится без привязки каких-либо скидок/бонусов. Зачисление средств на сертификат производится через кнопку «Пополнить» или через групповые операции.

### Изменить счёт

АНКЕТА ГОСТЯ   ПАРАМЕТРЫ   ЛОЯЛЬНОСТЬ

Фамилия  
тестовый подарочный сертификат   ?   Имя   ?   Отчество   ?

Пол   ?   День Рождения   ДД.ММ.ГГГГ   ?   Дополнительная информация о Госте   ?

Телефоны +

Emails +

НАЗАД   ДАЛЕЕ   СОХРАНИТЬ   СОХРАНИТЬ И ЗАКРЫТЬ   ОТМЕНА

### Изменить счёт

АНКЕТА ГОСТЯ   ПАРАМЕТРЫ   ЛОЯЛЬНОСТЬ

Группа счетов  
подарочные сертификаты   ?

Сообщение для экрана   ?   Сообщение для печати   ?

Идентификаторы +    Показывать удалённые

Тип	Код		
Карта	*** 333	<input type="checkbox"/> Использовать с картой менеджера	ЗАБЛОКИРОВАТЬ УДАЛИТЬ
Тип	Код		
Системный	4E24E3F5-D023-4E5A-8E85-668ED3D5EFB4		

НАЗАД   ДАЛЕЕ   СОХРАНИТЬ   СОХРАНИТЬ И ЗАКРЫТЬ   ОТМЕНА

### Изменить счёт

АНКЕТА ГОСТЯ   ПАРАМЕТРЫ   ЛОЯЛЬНОСТЬ

Баланс бонусов: 1 000,00   пополнить   изъять   ТРАНЗАКЦИИ   АКТИВНОСТЬ ПО ПЕРИОДАМ

Составная скидка/бонус

Код Скидки/Бонуса   ...    Бонус?   Код Типа бонусов   ...

#### Ограничения скидок/бонусов

Ограничение суммы  
Без ограничений   Сумма   ?

Ограничение кол-ва использований  
Без ограничений   Количество использований...   ?

#### Ограничения оплат со счёта

Ограничение суммы оплат со счёта  
Без ограничений   Сумма   ?

Ограничение кол-ва оплат  
Без ограничений   Количество оплат   ?

НАЗАД   ДАЛЕЕ   СОХРАНИТЬ   СОХРАНИТЬ И ЗАКРЫТЬ   ОТМЕНА

From:

<https://wiki.carbis.ru/> - **База знаний ГК Карбис**

Permanent link:

[https://wiki.carbis.ru/external/pro\\_bonus/98\\_dop/20\\_sertifikat?rev=1729233912](https://wiki.carbis.ru/external/pro_bonus/98_dop/20_sertifikat?rev=1729233912)

Last update: **2024/10/18 09:45**