

Выгрузка Товаров в файл

Различные системы автоматизации имеют разные механизмы для экспорта справочников. В общем случае, минимальный набор данных необходимый для загрузки товаров можно получить из отчета «Ведомость остатков» (или подобного ему).

Ниже приведены несколько примеров формирования данных для загрузки справочника «Товары»:

1. StoreHouse v5 (перенос словарей из «эталонной» базы)
2. iiko
3. 1С
4. Шеф Эксперт

StoreHouse v5

Выгрузка списка товаров из SH может потребоваться для переноса (полного или частичного) словарей из одной базы в другую. Экспорт можно произвести на базе отчета «Ведомость остатков». При заполнении фильтра отчета можно часть дерева, т.е. только ту группу товаров, которая нам требуется.

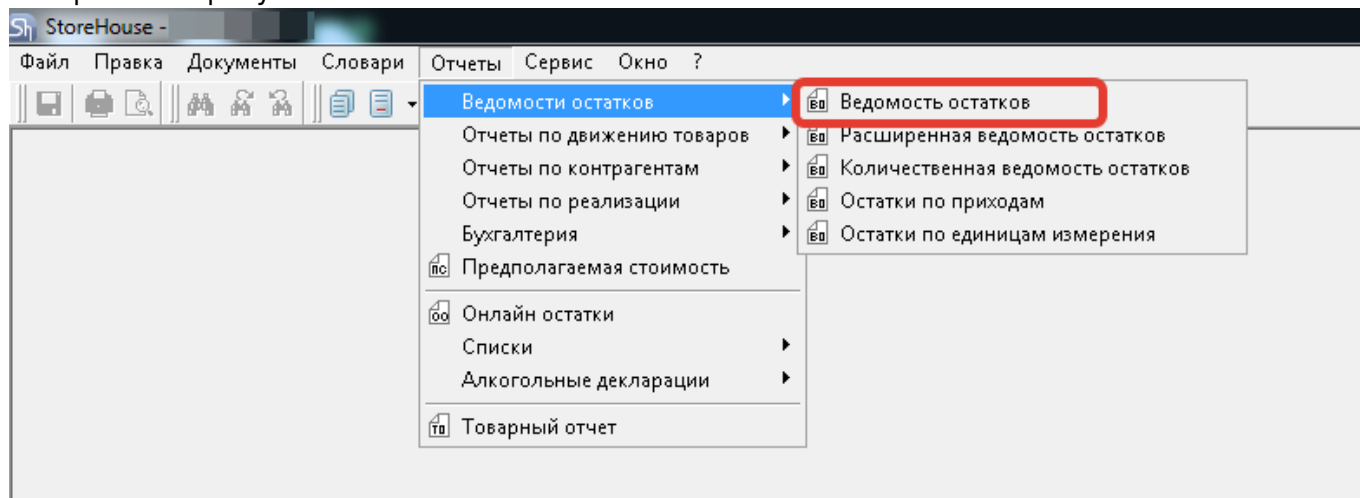

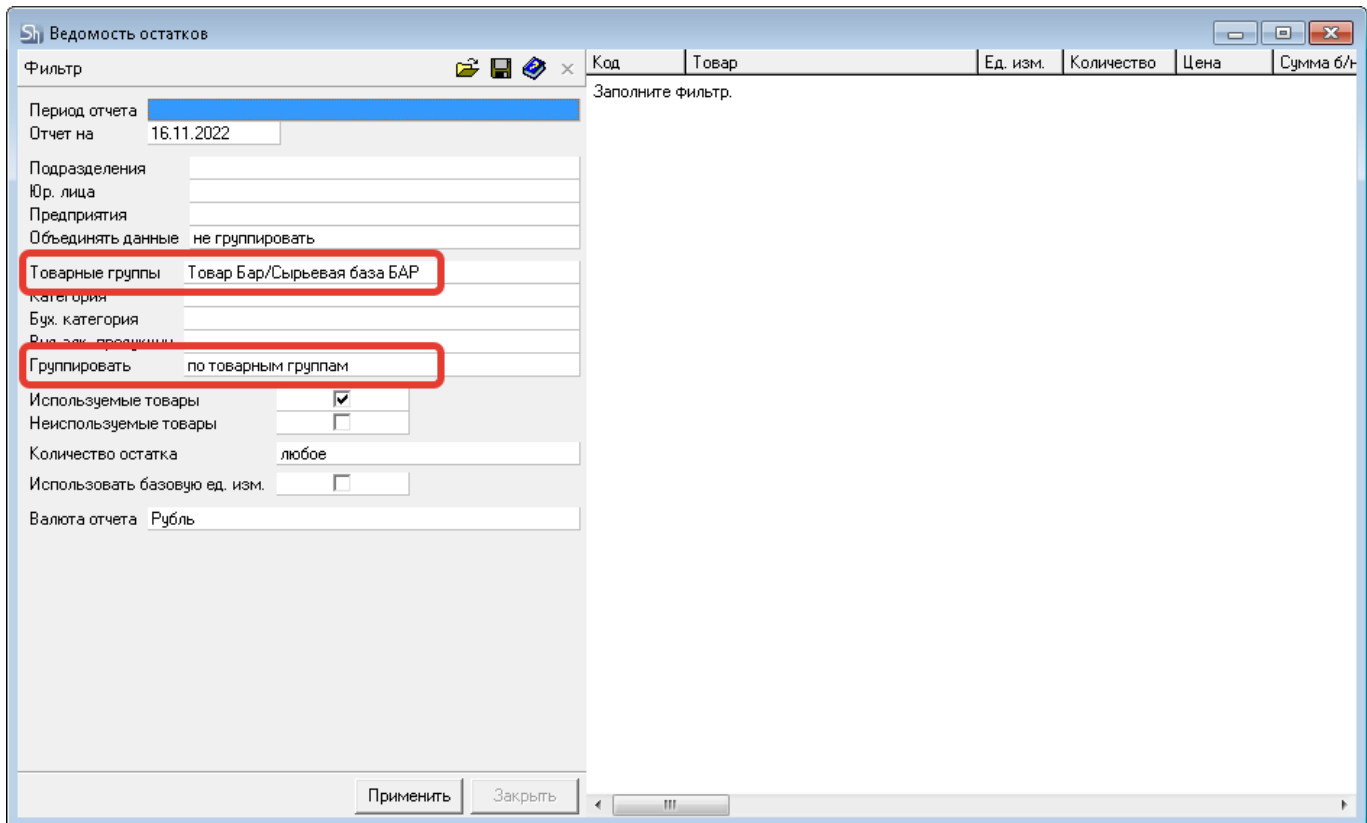

Далее полученный отчет можно сохранить в файл формата excel

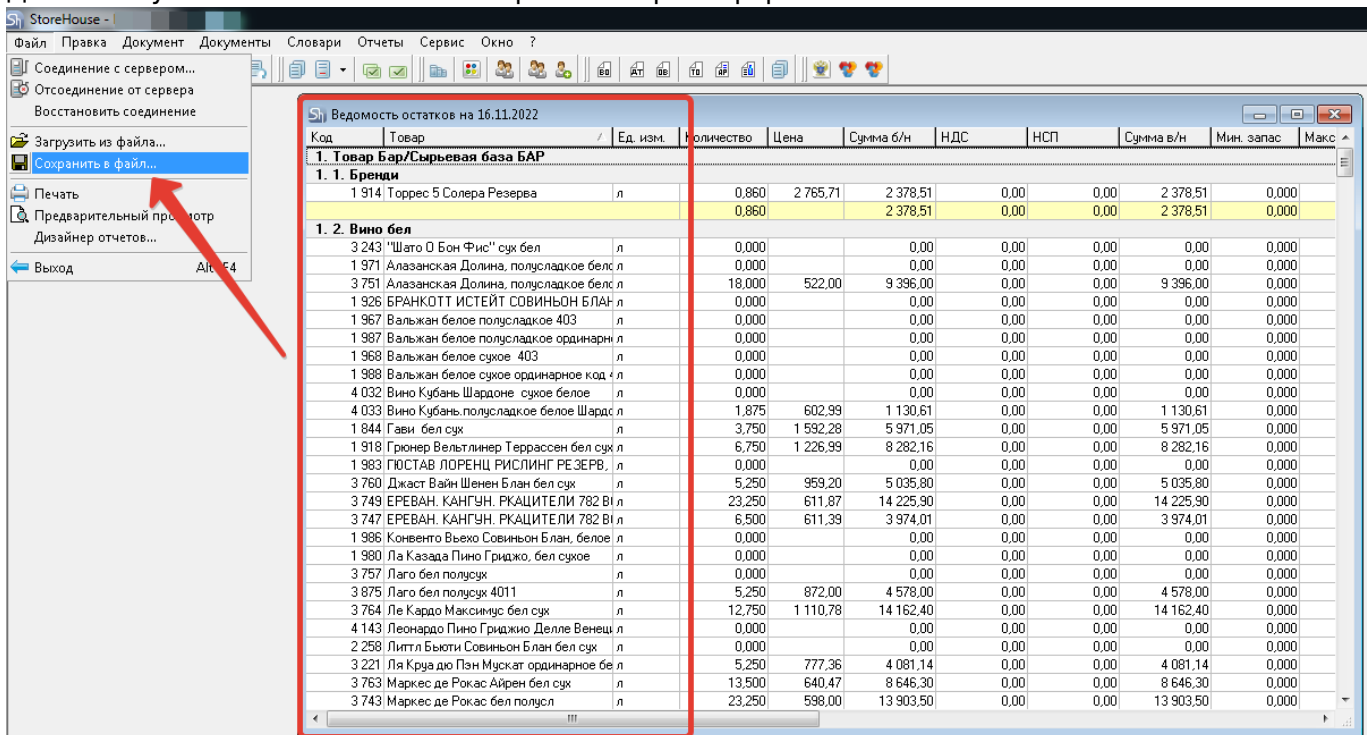

Если кроме выгрузки базовых полей требуется выгрузка показателей БЖУ - можно воспользоваться печатной формой отчета «Бланк инвентаризации с БЖУ»

Код	Товар	Ед. изм.	Количество	Цена	Сумма б/н	НДС	НСП	Сумма в/н	Мин. запас	Макс
1. Товар Бар/Сырьевая база БАР										
1.1. Бренди										
1 914	Торрес 5 Солера Резерва	л	0,860	2 765,71	2 378,51	0,00	0,00	2 378,51	0,000	
			0,860		2 378,51	0,00	0,00	2 378,51	0,000	
1.2. Вино бел										
3 243	"Шато О Бон Фис" сух бел	л	0,000		0,00	0,00	0,00	0,00	0,000	
1 971	Алазанская Долина, полусладкое бел	л	0,000		0,00	0,00	0,00	0,00	0,000	
3 751	Алазанская Долина, полусладкое бел	л	18,000	523,00	9 414,00	0,00	0,00	9 396,00	0,000	
1 926	БРАНКОТТ ИСТЕЙТ СОВИНЬОН БЛАН	л	0,00		0,00	0,00	0,00	0,00	0,000	
1 967	Вальжан белое полусладкое 403	л	0,00		0,00	0,00	0,00	0,00	0,000	
1 987	Вальжан белое полусладкое ординарн	л	0,00		0,00	0,00	0,00	0,00	0,000	
1 968	Вальжан белое сухое 403	л	0,00		0,00	0,00	0,00	0,00	0,000	
1 988	Вальжан белое сухое ординарное код	л	0,00		0,00	0,00	0,00	0,00	0,000	
4 032	Вино Кубань Шардоне сухое белое	л	0,00		0,00	0,00	0,00	0,00	0,000	
4 033	Вино Кубань полусладкое белое Шард	л	1,800	639,00	1 150,20	0,00	0,00	1 130,61	0,000	
1 844	Гави бел сух	л	3,700	1 344,60	5 971,05	0,00	0,00	5 971,05	0,000	
1 918	Грюнер Вельтлинер Террассен бел сух	л	6,700	1 241,36	8 282,16	0,00	0,00	8 282,16	0,000	
1 983	ГЮСТАВ ЛОРЕНЦ РИСЛИНГ РЕЗЕРВ	л	0,00		0,00	0,00	0,00	0,00	0,000	
3 760	Джаст Вайн Шенен Блан бел сух	л	5,200	988,72	5 035,80	0,00	0,00	5 035,80	0,000	
3 749	ЕРЕВАН. КАНГУН. РКАЦИТЕЛИ 782 В	л	23,200	614,18	14 225,90	0,00	0,00	14 225,90	0,000	
3 747	ЕРЕВАН. КАНГУН. РКАЦИТЕЛИ 782 В	л	6,500	592,32	3 855,07	0,00	0,00	3 974,01	0,000	
1 986	Конвенто Вьехо Совиньон Блан, белое	л	0,00		0,00	0,00	0,00	0,00	0,000	
1 980	Ла Казада Пино Гриджо, бел сухое	л	0,00		0,00	0,00	0,00	0,00	0,000	
3 757	Лаго бел полусух	л	0,000		0,00	0,00	0,00	0,00	0,000	
3 875	Лаго бел полусух 4011	л	5,250	872,00	4 578,00	0,00	0,00	4 578,00	0,000	
3 764	Ле Кардо Максимум бел сух	л	12,750	1 110,78	14 162,40	0,00	0,00	14 162,40	0,000	
4 143	Леонардо Пино Гриджо Делле Венец	л	0,000		0,00	0,00	0,00	0,00	0,000	
2 258	Литтл Бьюти Совиньон Блан бел сух	л	0,000		0,00	0,00	0,00	0,00	0,000	
3 221	Ля Круа дю Пэн Мускат ординарное бе	л	5,250	777,36	4 081,14	0,00	0,00	4 081,14	0,000	
3 763	Маркес де Рокас Айрен бел сух	л	13,500	640,47	8 646,30	0,00	0,00	8 646,30	0,000	
3 743	Маркес де Рокас бел полусл	л	23,250	598,00	13 903,50	0,00	0,00	13 903,50	0,000	

Список отчетов

- Ведомость остатков
- Бланк инвентаризации
- Бланк инвентаризации с БЖУ**
- Ведомость остатков с ценой
- Ведомость остатков ОП16

Так же можно при помощи встроенного редактора отчетов вынести в печатную форму любые другие поля из карточки товара.

iko

1С

Вариант 1. Через выгрузку справочника «Номенклатура».

The screenshot shows the 1C software interface. On the left, there is a navigation menu with 'Справочники' (Reference) selected. A red arrow points to 'Товары и услуги' (Goods and Services) in the main area, which is also highlighted with a red box. Underneath it, 'Номенклатура' (Nomenclature) is listed. The main window displays a grid of various reports and services, including 'Банк и касса', 'Зарплата и кадры', 'Отчеты', 'Сервис', and 'Информация'.

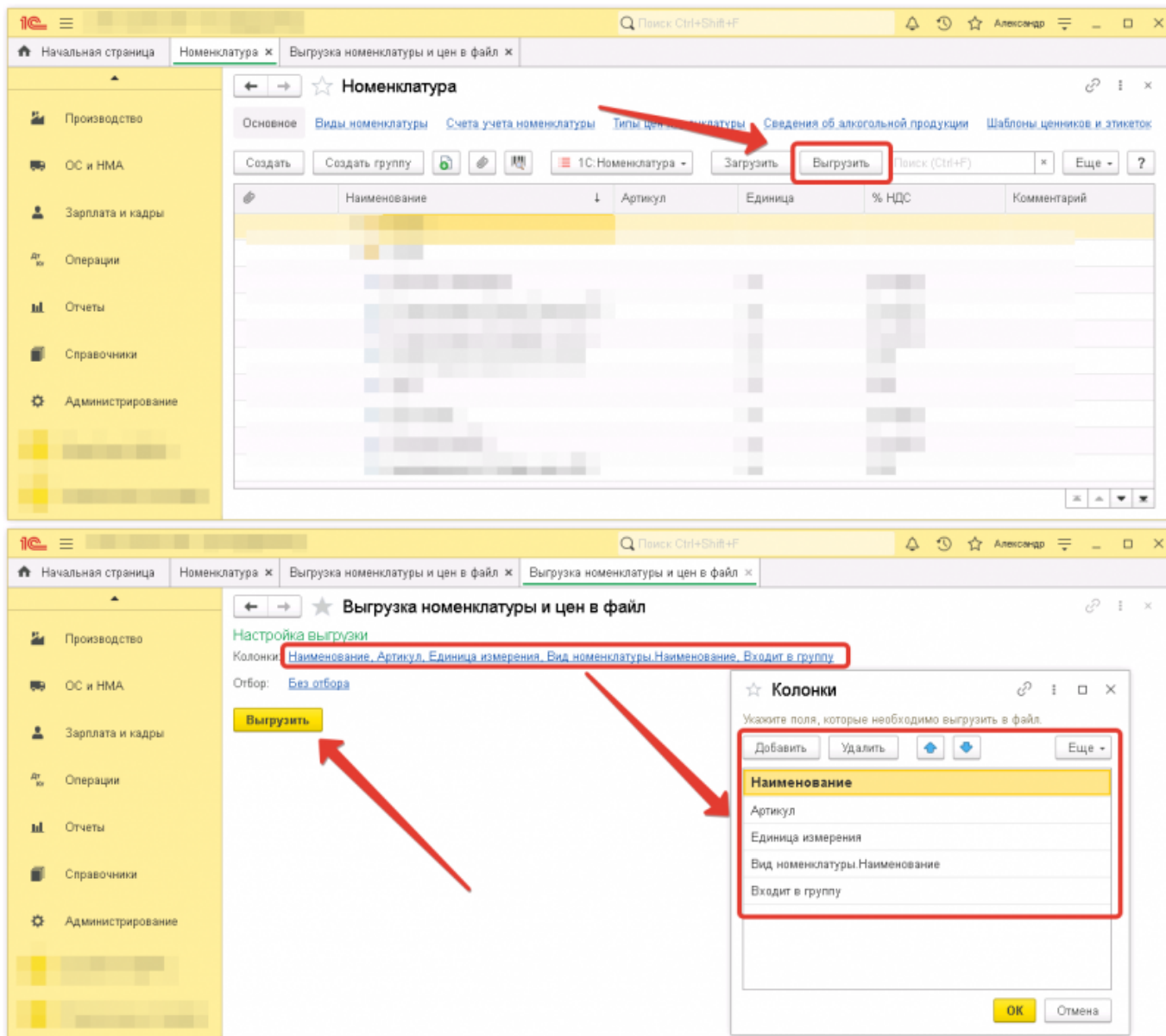

И далее привести полученный файл к требуемому формату для загрузки.

Вариант 2. Через отчет «Остатки товаров».

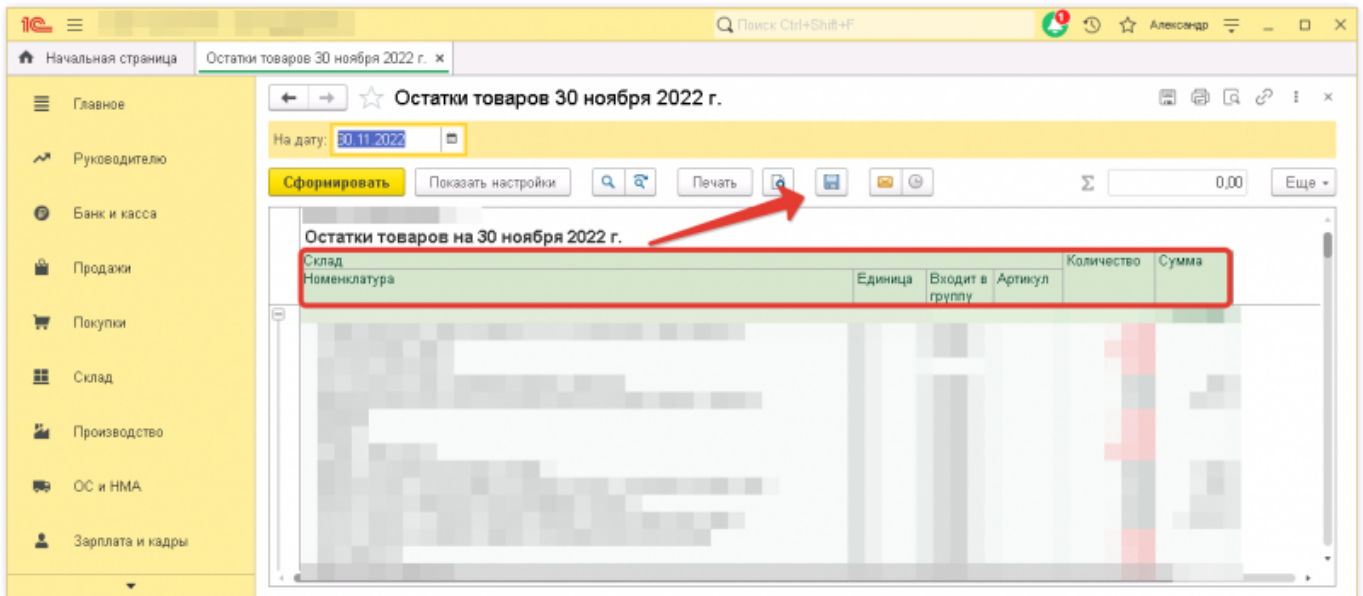

И далее привести полученный файл к требуемому формату для загрузки.

Шеф Эксперт

From: <https://wiki.carbis.ru/> - База знаний ГК Карбис

Permanent link: https://wiki.carbis.ru/external/pro_wizard/01_goods/01_export?rev=1668579449

Last update: 2022/11/16 09:17