

Выгрузка Товаров в файл

Различные системы автоматизации имеют разные механизмы для экспорта справочников. В общем случае, минимальный набор данных необходимый для загрузки товаров можно получить из отчета «Ведомость остатков» (или подобного ему).

Ниже приведены несколько примеров формирования данных для загрузки справочника «Товары»:

1. StoreHouse v5 (перенос словарей из «эталонной» базы)
2. iiko
3. 1С
4. Шеф Эксперт

StoreHouse v5

Выгрузка списка товаров из SH может потребоваться для переноса (полного или частичного) словарей из одной базы в другую. Экспорт можно произвести на базе отчета «Ведомость остатков». При заполнении фильтра отчета можно часть дерева, т.е. только ту группу товаров, которая нам требуется.

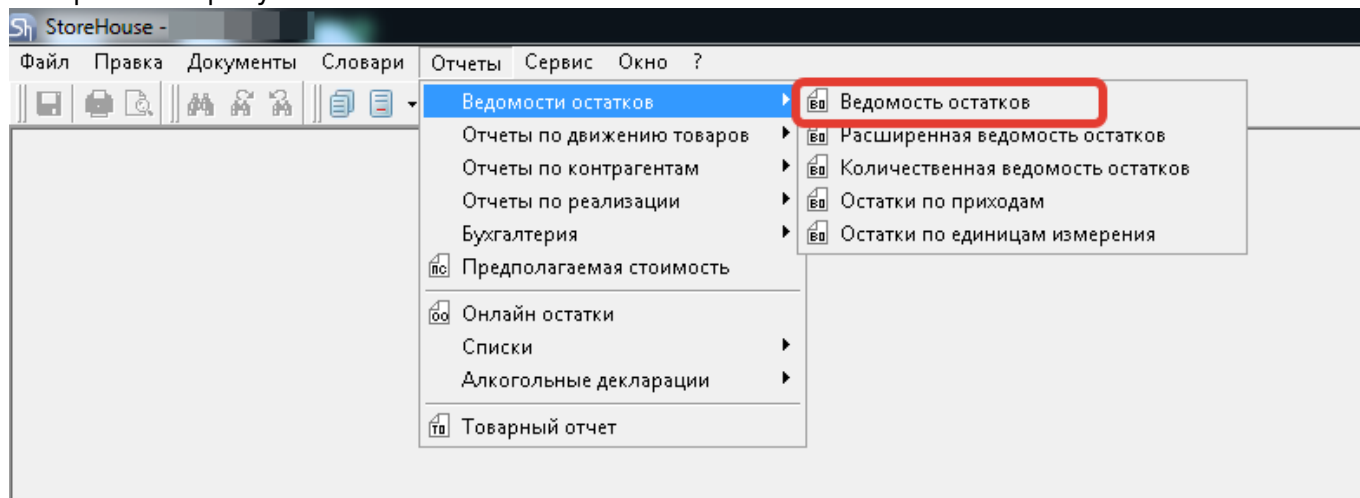

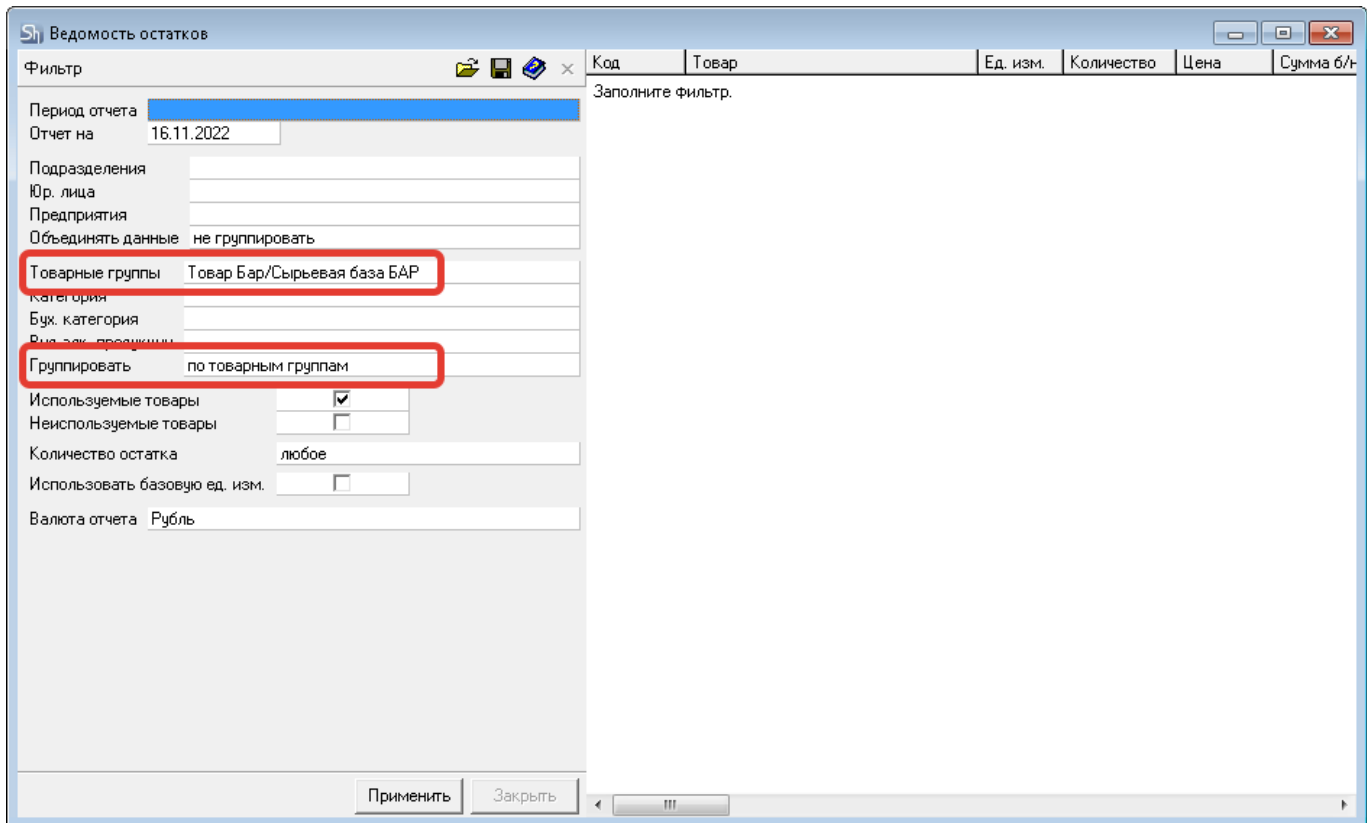

Далее полученный отчет можно сохранить в файл формата excel

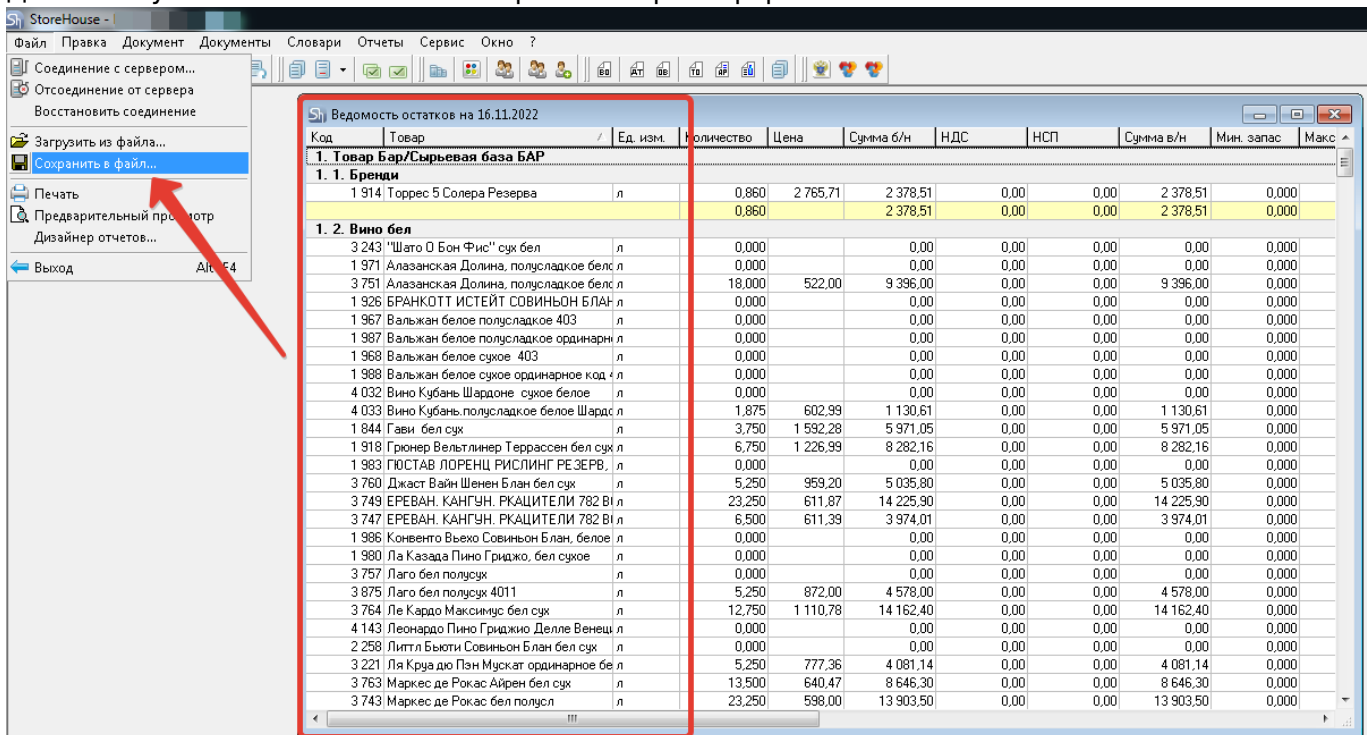

Если кроме выгрузки базовых полей требуется выгрузка показателей БЖУ - можно воспользоваться печатной формой отчета «Бланк инвентаризации с БЖУ»

Код	Товар	Ед. изм.	Количество	Цена	Сумма б/н	НДС	НСП	Сумма в/н	Мин. запас	Макс
1. Товар Бар/Сырьевая база БАР										
1.1. Бренди										
1 914	Торрес 5 Солера Резерва	л	0,860	2 765,71	2 378,51	0,00	0,00	2 378,51	0,000	
			0,860		2 378,51	0,00	0,00	2 378,51	0,000	
1.2. Вино бел										
3 243	"Шато О Бон Фис" сух бел	л	0,000		0,00	0,00	0,00	0,00	0,000	
1 971	Алазанская Долина, полусладкое бел	л	0,000		0,00	0,00	0,00	0,00	0,000	
3 751	Алазанская Долина, полусладкое бел	л	18,000	522,00	9 396,00	0,00	0,00	9 396,00	0,000	
1 926	БРАНКОТТ ИСТЕЙТ СОВИНЫОН БЛАН	л	0,00		0,00	0,00	0,00	0,00	0,000	
1 967	Вальжан белое полусладкое 403	л	0,00		0,00	0,00	0,00	0,00	0,000	
1 987	Вальжан белое полусладкое ординарн	л	0,00		0,00	0,00	0,00	0,00	0,000	
1 968	Вальжан белое сухое 403	л	0,00		0,00	0,00	0,00	0,00	0,000	
1 988	Вальжан белое сухое ординарное код	л	0,00		0,00	0,00	0,00	0,00	0,000	
4 032	Вино Кубань Шардоне сухое белое	л	0,00		0,00	0,00	0,00	0,00	0,000	
4 033	Вино Кубань полусладкое белое Шард	л	1,800	611,17	1 100,11	0,00	0,00	1 100,11	0,000	
1 844	Гави бел сух	л	3,700	1 342,16	4 965,00	0,00	0,00	4 965,00	0,000	
1 918	Грюнер Вельтлингер Террассен бел сух	л	6,700	1 242,85	8 323,00	0,00	0,00	8 323,00	0,000	
1 983	ГЮСТАВ ЛОРЕНЦ РИСЛИНГ РЕЗЕРВ.	л	0,00		0,00	0,00	0,00	0,00	0,000	
3 760	Джаст Вайн Шенен Блан бел сух	л	5,200	1 027,29	5 341,91	0,00	0,00	5 341,91	0,000	
3 749	ЕРЕВАН. КАНГУН. РКАЦИТЕЛИ 782 В	л	23,200	618,49	14 247,07	0,00	0,00	14 247,07	0,000	
3 747	ЕРЕВАН. КАНГУН. РКАЦИТЕЛИ 782 В	л	6,500	595,54	3 871,01	0,00	0,00	3 871,01	0,000	
1 986	Конвенто Вьехо Совиньон Блан, белое	л	0,00		0,00	0,00	0,00	0,00	0,000	
1 980	Ла Казада Пино Гриджо, бел сухое	л	0,00		0,00	0,00	0,00	0,00	0,000	
3 757	Лаго бел полусух	л	0,000		0,00	0,00	0,00	0,00	0,000	
3 875	Лаго бел полусух 4011	л	5,250	872,00	4 578,00	0,00	0,00	4 578,00	0,000	
3 764	Ле Кардо Максимум бел сух	л	12,750	1 110,78	14 162,40	0,00	0,00	14 162,40	0,000	
4 143	Леонардо Пино Гриджо Делле Венец	л	0,000		0,00	0,00	0,00	0,00	0,000	
2 258	Литтл Бьюти Совиньон Блан бел сух	л	0,000		0,00	0,00	0,00	0,00	0,000	
3 221	Ля Круа дю Пэн Мускат ординарное бе	л	5,250	777,36	4 081,14	0,00	0,00	4 081,14	0,000	
3 763	Маркес де Рокас Айрен бел сух	л	13,500	640,47	8 646,30	0,00	0,00	8 646,30	0,000	
3 743	Маркес де Рокас бел полусл	л	23,250	598,00	13 903,50	0,00	0,00	13 903,50	0,000	

Так же можно при помощи встроенного редактора отчетов вынести в печатную форму любые другие поля из карточки товара.

Полученный файл привести к требуемому формату и сохранить в CSV.

iiiko

В iiiko выгрузить данные можно из справочника товаров.

1. Включить табличный вид справочника и оставить в нем только товары
2. Изменить список полей в таблице оставив только нужные
3. Экспортировать в excel
4. Дополнительный данные по БЖУ можно получить из второго отчета.

The screenshot shows the 'Товары' application interface. On the left is a navigation sidebar with categories like 'Товары и склады', 'Справочники', 'Склады', 'Документы', etc. The main area displays a table of goods with columns: 'Название', 'Группа', 'Код', 'Товар', and 'л'. A context menu is open over the table, with 'Таблица' selected. A sub-menu is also open, showing 'Товар' selected, along with other options like 'Блюдо', 'Заготовка', 'Услуга', etc.

Название	Группа	Код	Товар	л
1	Неиспользуемые	939		
Balaklava Rose Brut ...	Вино игристое	1254		
Cachaca Leblon ...	Ром	1264		
Calvados в acc. ...	Одеви	1265		
Cava, Marques de Lares ...	Вино игристое	1255		
Chupa Chups	Бакалея	1050		
Coca-Cola, 7up, 0,33	товары Безалкоголь	1642		
Coca-cola, Тоник, Бон-Акв...	товары Безалкоголь	1295		
Cremant, Tresors de Loire	Вино игристое	1256	Товар	л
Drappier Blanc De Blanc ...	Вино игристое	1257	Товар	л
Drappier Brut Rose ...	Вино игристое	1258	Товар	л
Freschello Cielo e Terra (It...	Вино	1190	Товар	л
Frizzante, La Gioiosa	Вино игристое	1259	Товар	л
Lambrusco Emilia, Contri Sp...	Вино игристое	1260	Товар	л
Lanson Black	Вино игристое	1386	Товар	л
Petit Verdot Esse	Вино	1348	Товар	л
Pet-Nat Fanky ...	Вино игристое	1262	Товар	л
Pinot Gridgio Blush ...	Вино	1263	Товар	л
Pinot Grigio, Alla Moda (Ita...	Вино	1191	Товар	л
Pinotage Reserve Kumala	Вино	1349	Товар	л
Pisco TresErres ...	Одеви	1266	Товар	л
Prosecco, La Gioiosa	Вино игристое	1333	Товар	л
Prosecco, Tintonelli (Italy)...	Вино игристое	1192	Товар	л
Rosso Etna	Вино	1350	Товар	л
Sauvignon Blanc, Chardonn...	Вино	1193	Товар	л
Абсент	Вернуты и биттеры товар	1274	Товар	л
Авокадо	Фрукты,ягоды	954	Товар	кг

The screenshot shows the 'Товары' application interface. On the left is a navigation sidebar. The main area displays a table of goods with columns: 'Название', 'Группа', 'Код', 'Штрихкод', 'Тип', 'Метод списания', 'Остаток', 'Ед. измерения'. A context menu is open over the table, with 'Группа', 'Код', 'Штрихкод', 'Тип', 'Ед. измерения' selected. A sub-menu is also open, showing 'Товар' selected, along with other options like 'Блюдо', 'Заготовка', 'Услуга', etc.

Название	Группа	Код	Штрихкод	Тип	Метод списания	Остаток	Ед. измерения
1	Неиспользуемые						
Balaklava Rose Brut ...	Вино игристое					Цена, р.	кг
Cachaca Leblon ...	Ром					Себестоимость, р.	л
Calvados в acc. ...	Одеви					Себестоимость, %	л
Cava, Marques de Lares ...	Вино игристое					Наценка, р.	л
Chupa Chups	Бакалея					Наценка, %	л
Coca-Cola, 7up, 0,33	товары Безалкоголь					ССС, р.	шт
Coca-cola, Тоник, Бон-Акв...	товары Безалкоголь					ССС, %	шт
Cremant, Tresors de Loire	Вино игристое					СПП, р.	л
Drappier Blanc De Blanc ...	Вино игристое					СПП, %	л
Drappier Brut Rose ...	Вино игристое					ССН, р.	л
Freschello Cielo e Terra (It...	Вино					ССН, %	л
Frizzante, La Gioiosa	Вино игристое					ССНПП, р.	л
Lambrusco Emilia, Contri Sp...	Вино игристое					ССНПП, %	л
Lanson Black	Вино игристое					Тип места приготовления	л
Petit Verdot Esse	Вино					Вкл. в осн. прайс-лист	л
Pet-Nat Fanky ...	Вино игристое					Места продаж	л
Pinot Gridgio Blush ...	Вино					Дата последней инвентаризации	л
Pinot Grigio, Alla Moda (Ita...	Вино					Модификаторы	л
Pinotage Reserve Kumala	Вино					Модифицирует	л
Pisco TresErres ...	Одеви					Схема модификаторов	л
Prosecco, La Gioiosa	Вино игристое					Включено в	л
Prosecco, Tintonelli (Italy)...	Вино игристое					Дата создания	л
Rosso Etna	Вино					Создал	л
Sauvignon Blanc, Chardonn...	Вино					Дата изменения	л
Абсент	Вернуты и биттеры товар					Изменил	л
Авокадо	Фрукты,ягоды					Категория	кг

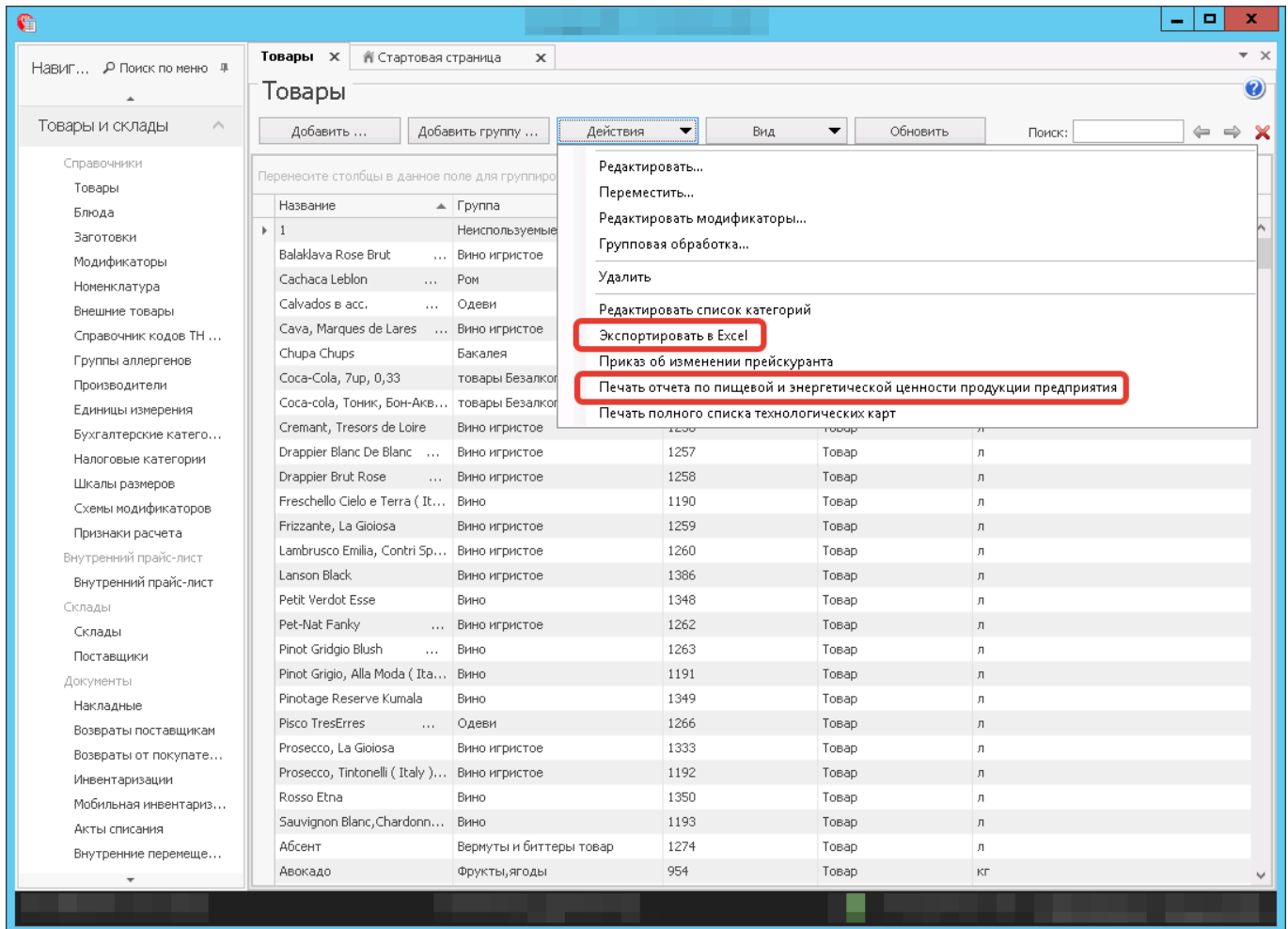

Полученный файл привести к требуемому формату и сохранить в CSV.

1С

Вариант 1. Через выгрузку справочника «Номенклатура».

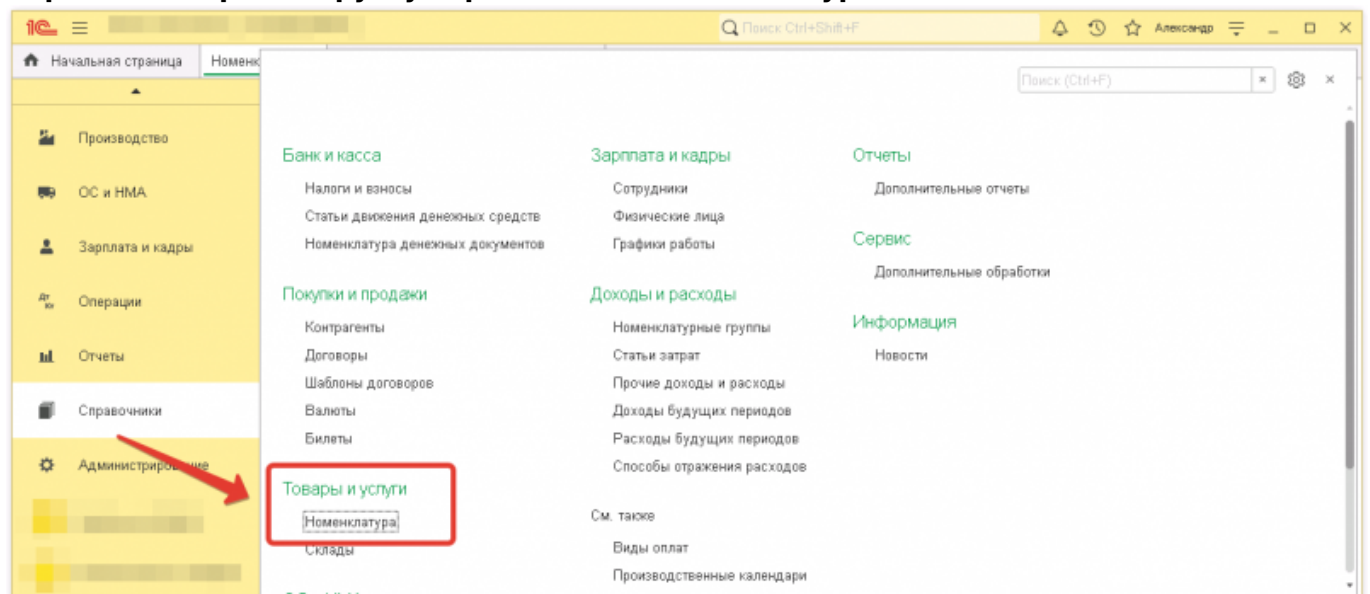

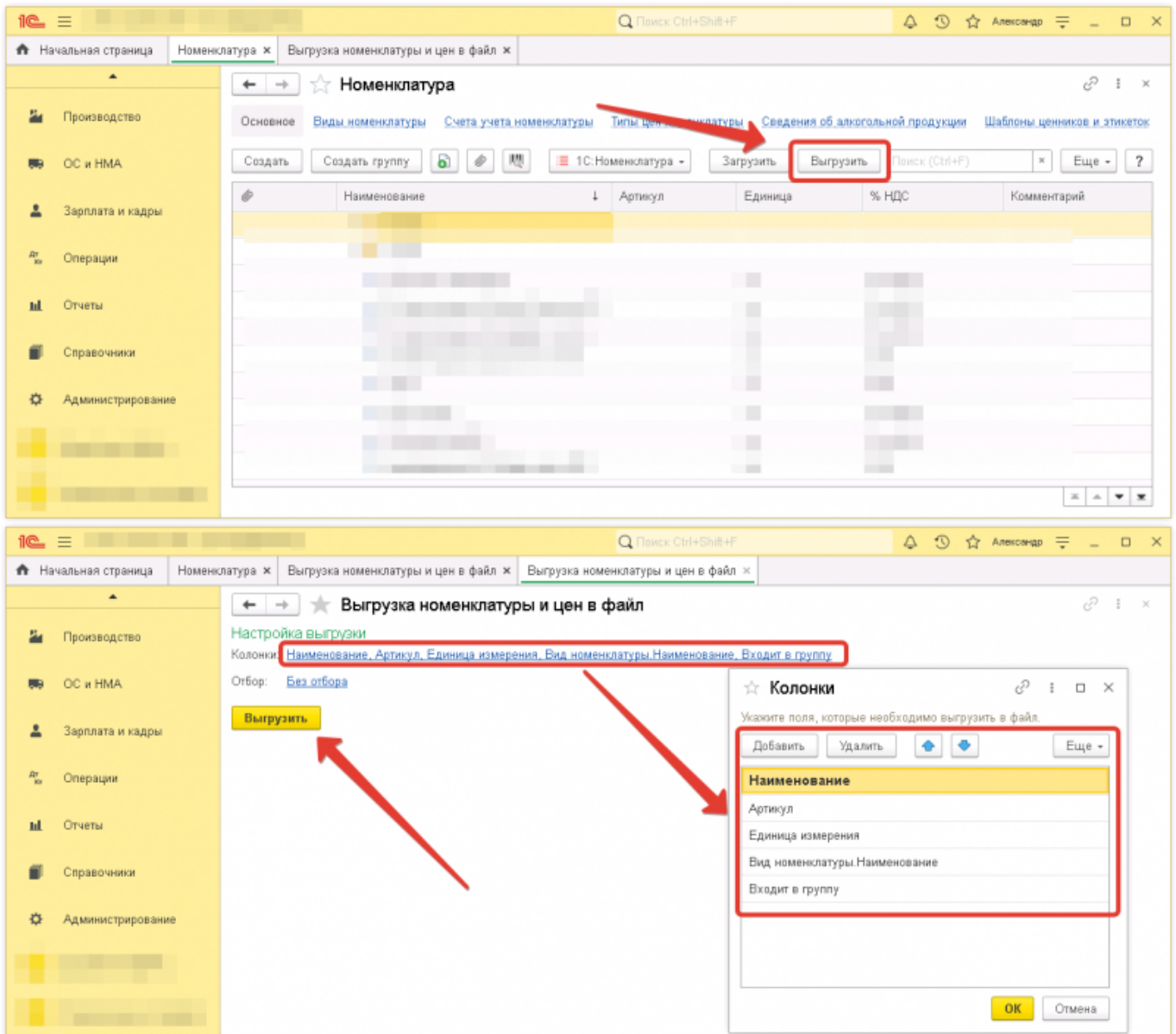

И далее привести полученный файл к требуемому формату и сохранить в CSV.

Вариант 2. Через отчет «Остатки товаров».

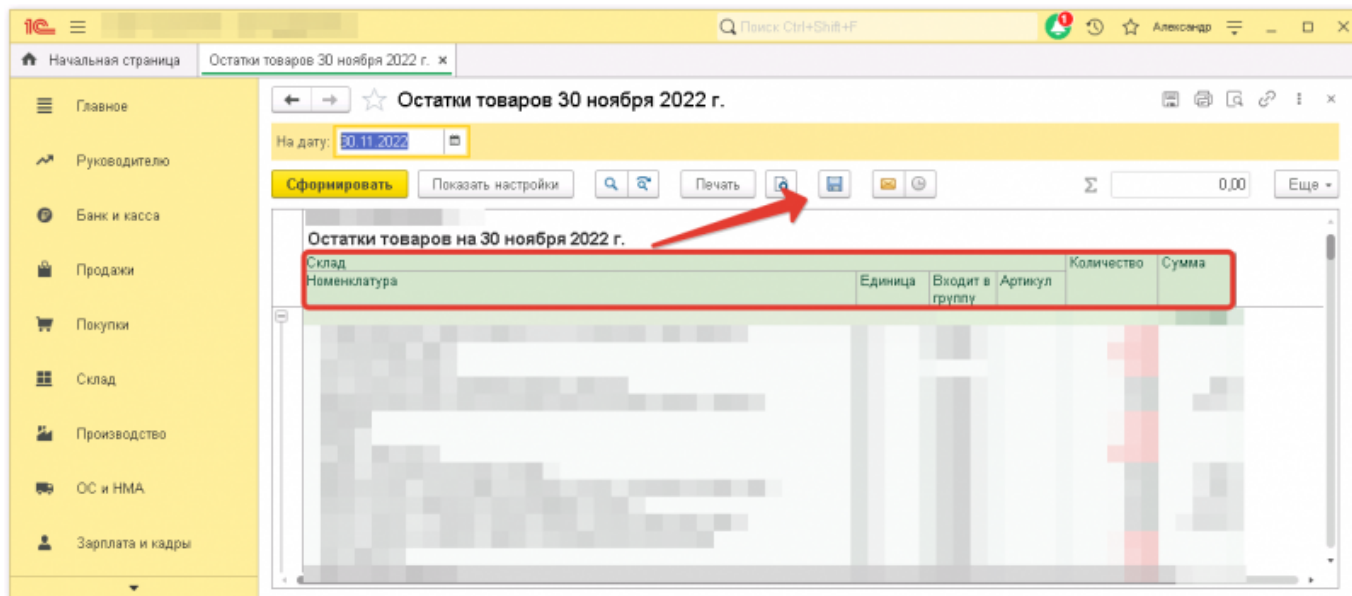

И далее привести полученный файл к требуемому формату и сохранить в CSV.

Шеф Эксперт

Отчеты → Печать номенклатуры. В поле «Группа» выбрать «Ингредиенты» (все товары) или только нужную вам ветку.

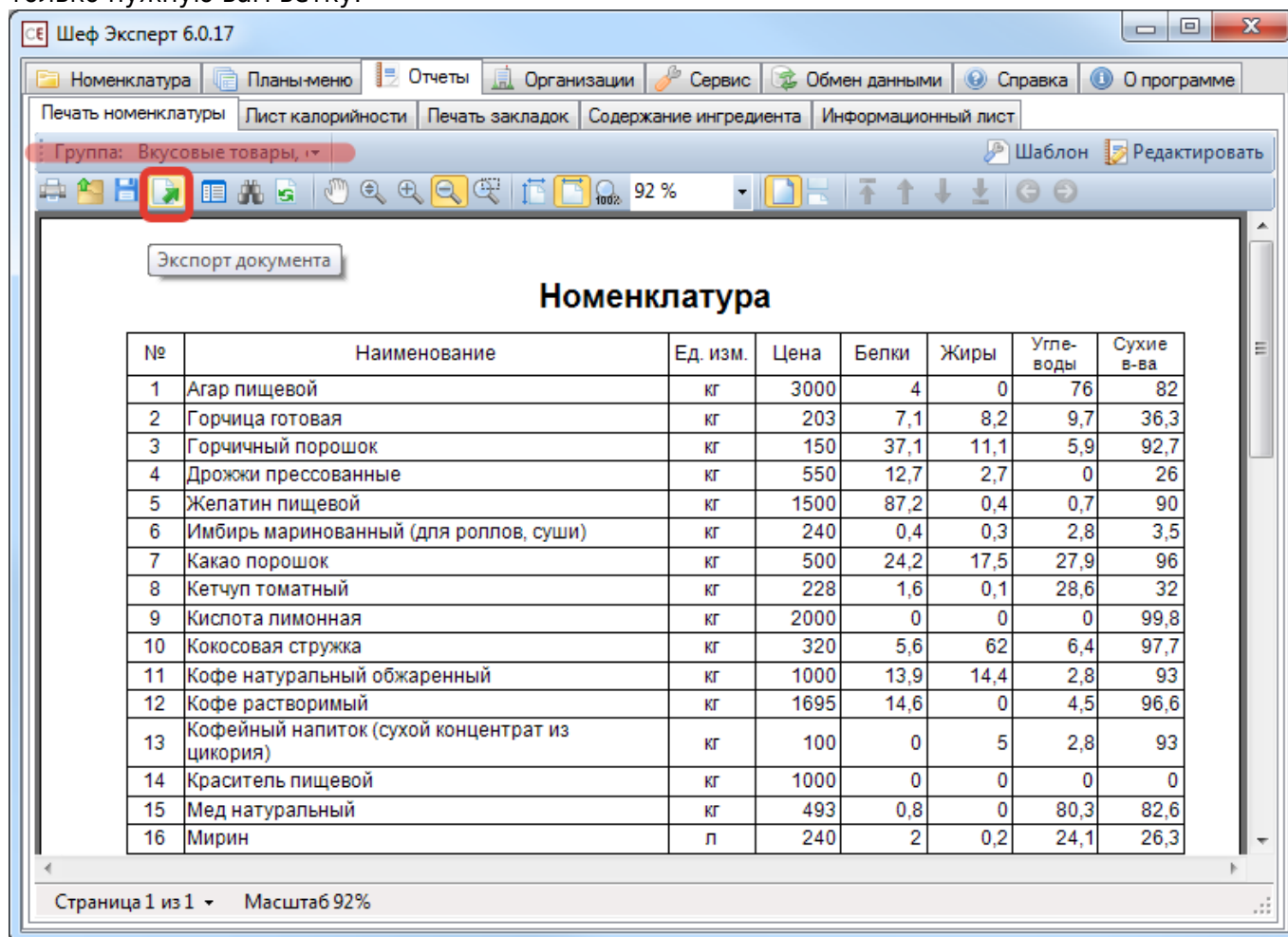

Далее экспортировать отчет в файл excel, привести к нужному виду и сохранить в формате CSV

From:

<https://wiki.carbis.ru/> - **База знаний ГК Карбис**

Permanent link:

https://wiki.carbis.ru/external/pro_wizard/01_goods/01_export?rev=1668597827

Last update: **2022/11/16 14:23**