Алгоритм обработки карт

Алгоритм обработки карт 1. Перейдите в справочник «Сервис → Обработка сигналов устройств → MCR алгоритмы». 2. Создайте новый алгоритм, укажите в настройках тип алгоритма «Скрипт вер. 7.0». 3. В типах устройств выберите устройства для ввода/считывания промокода. 4. Выберите «Интерфейс» в поле «Область», в поле «Объект» выберите логический интерфейс из прошлого пункта.

5. Дважды щелкните по алгоритму, чтобы открыть редактор скрипта и замените строку «Result := False» на «Result := True».

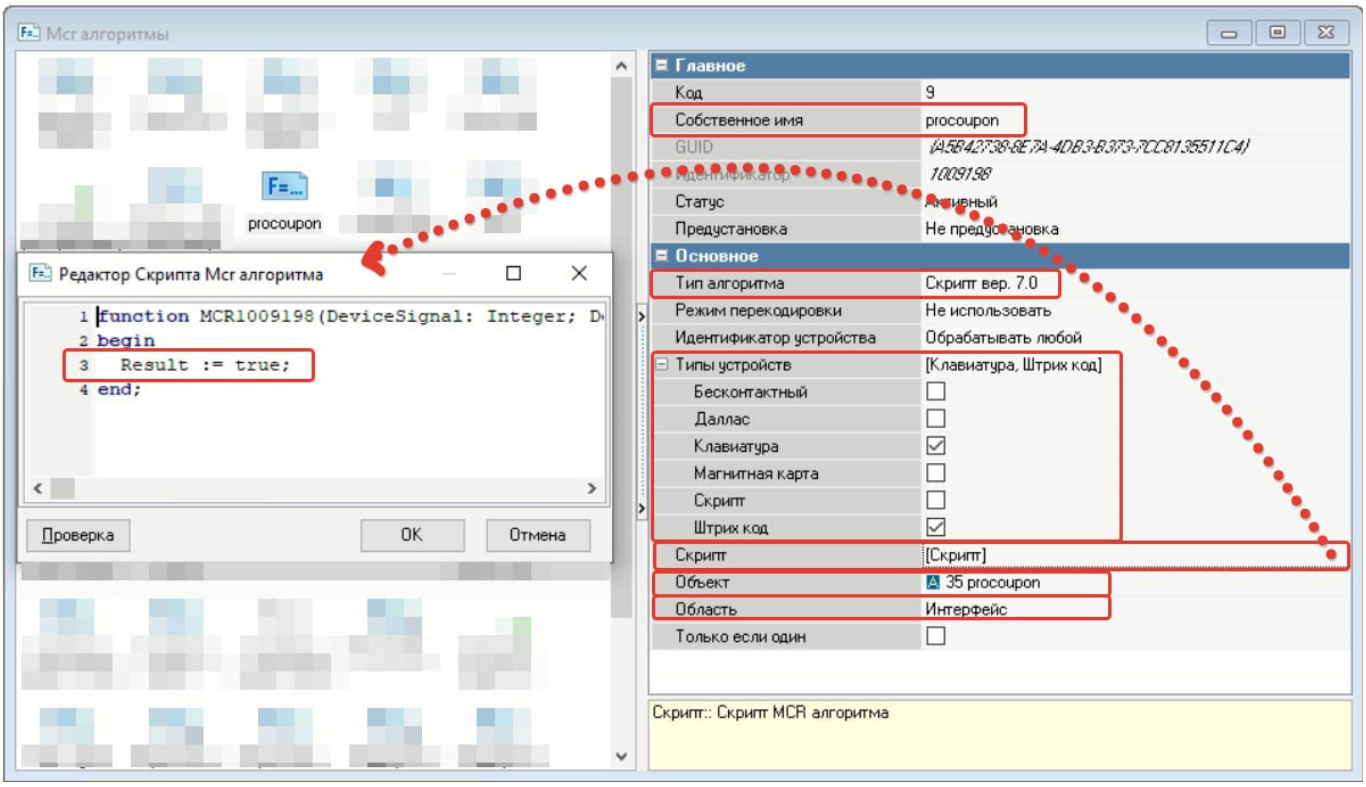

From:
https://wiki.carbis.ru/ - **База знаний ГК Карбис**

Permanent link:
https://wiki.carbis.ru/external/procoupon/03_config_rk/02_mcr

Last update: **2023/06/23 14:34**