FastFood: Печать QR отдельным чеком

Настройка ProQRPay

Данный сценарий не требует никакой дополнительной настройки, кроме включения режима «FastFood: Печать QR отдельным чеком» в настройках http://127.0.0.1:11040/#/settings

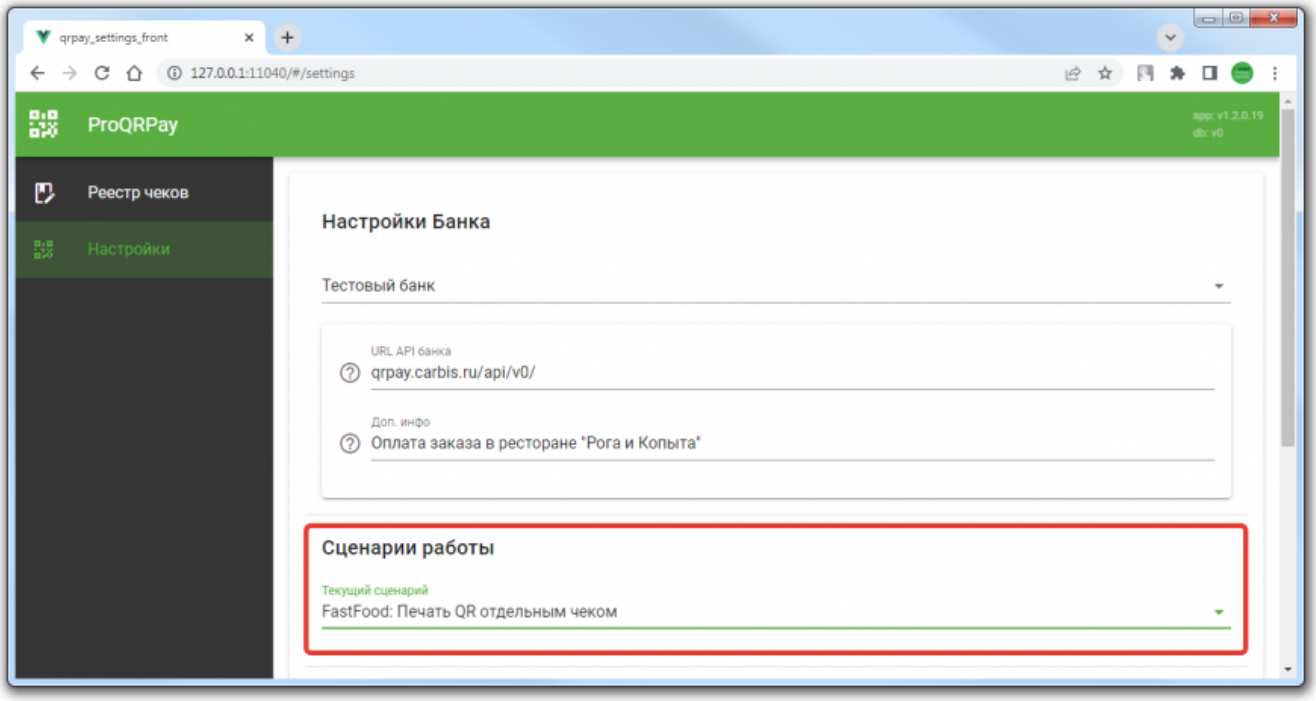

Настройка r_keeper

Предварительно необходимо выполнить базовые настройки r_keeper.

Кратко:

1. Создать макет
2. Создать скрипт вызывающий печать макета
3. Создать Пользовательскую операцию со скриптом
4. Создать «Функциональную кнопку» с этой операцией
5. Добавить кнопку в селектор
6. Включить использование селектора

Подробно:

Создание пользовательского макета: Редактор Ресторана → Настройки → Печать → Документы и макеты. Сделать макет с именем «Печать QR-кода СБП» в группе «Прочее - Пользовательский макет».

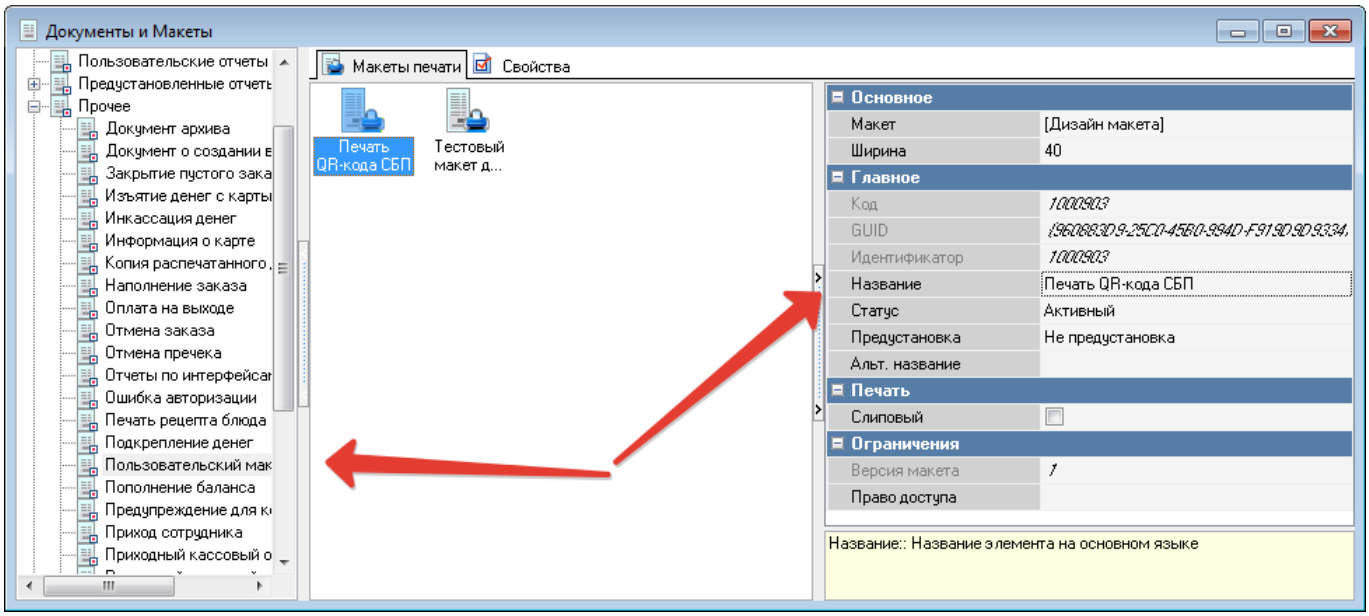

Открыть макет на редактирование. Добавить переменную типа «String» с именем «qrData»

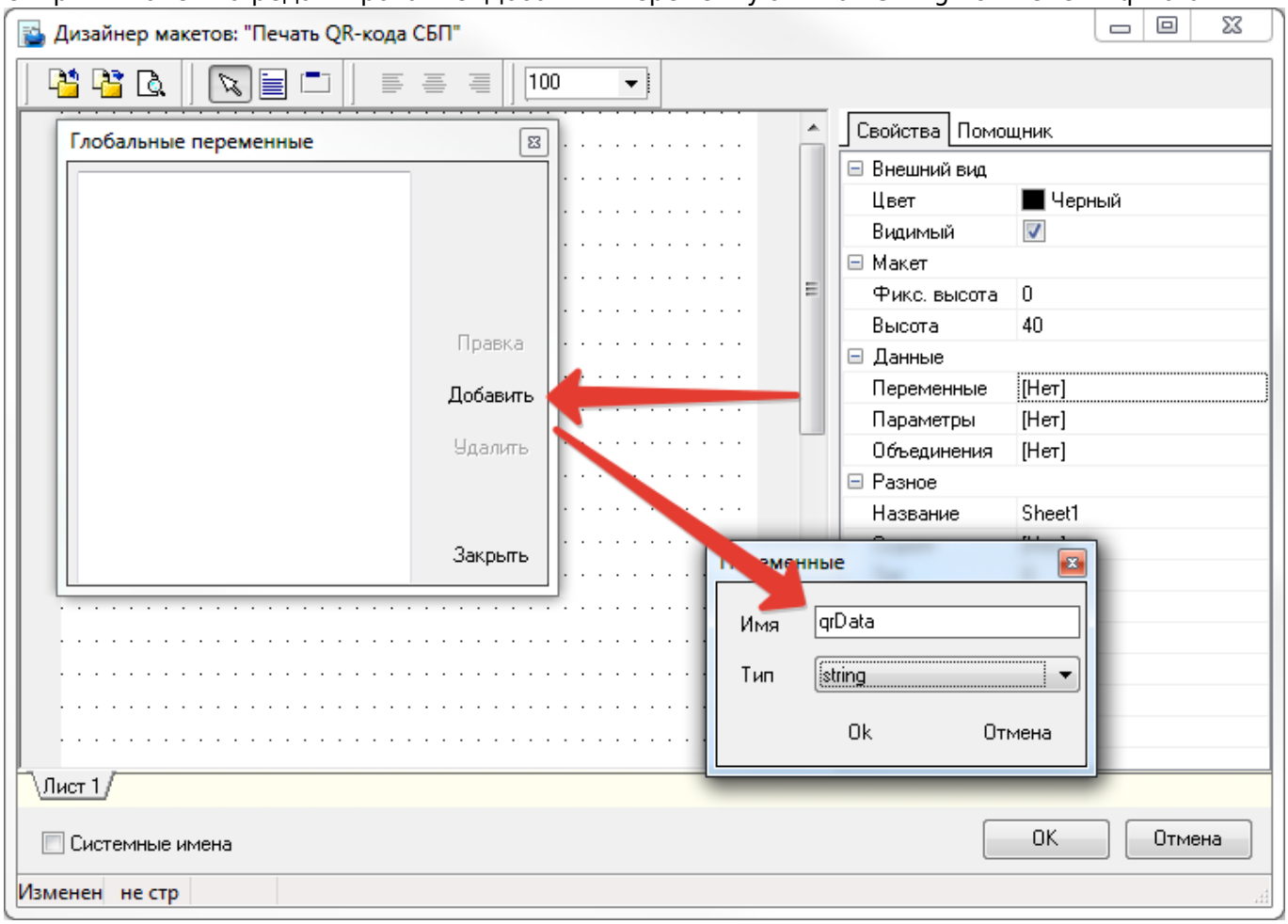

Добавить в макет виртуальный бенд

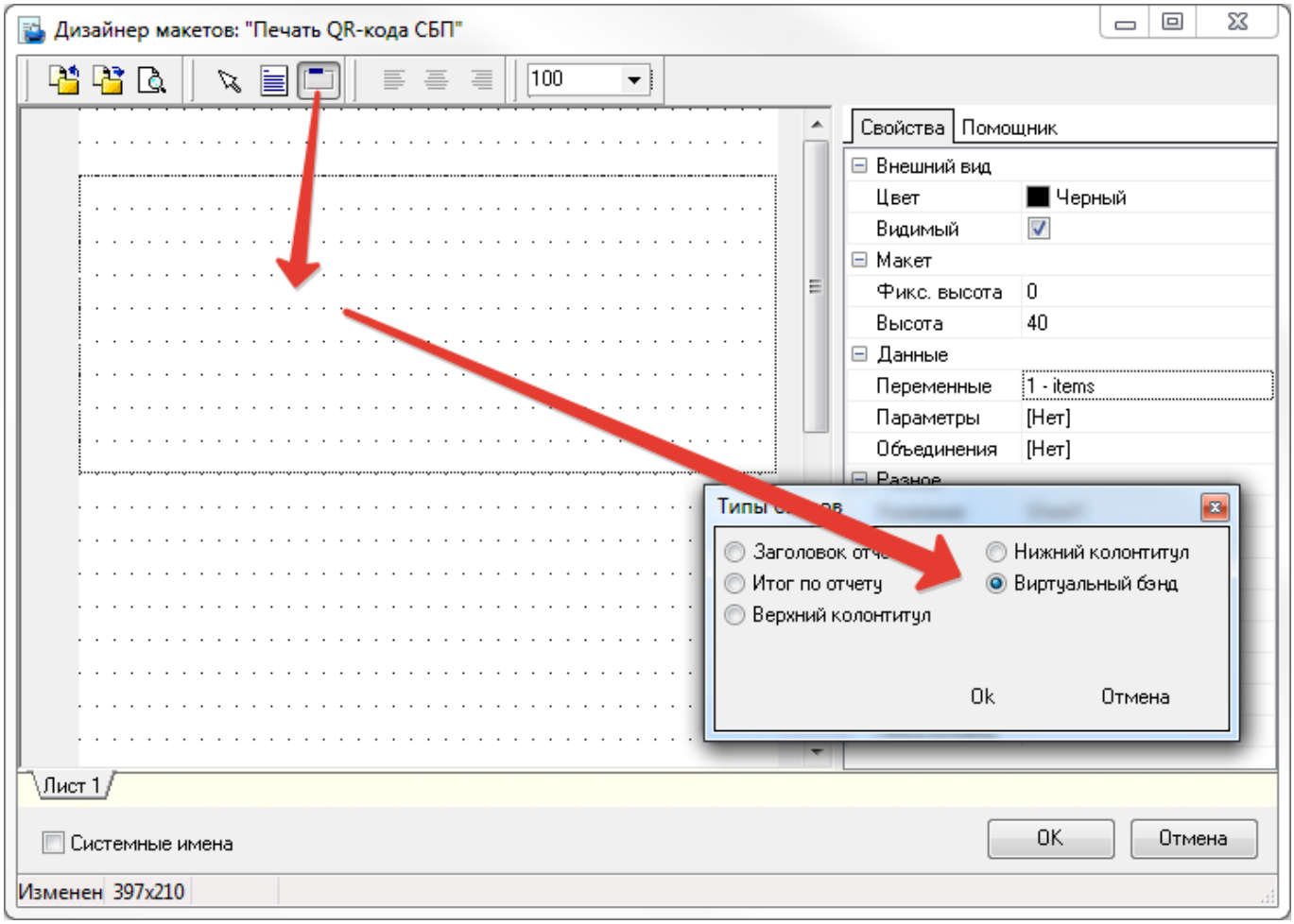

На этот бенд добавить «Memo» в котором разместить текст и скрипт

```
Для оплаты счета по СБП считайте код
<QRCode [qrData]>
```

```
HTTPGet('http://192.168.1.2:11040/api/v1/generate-qrcode?guid=' +
[Заказы.GUID] + '&amount=' + IntToStr(Trunc(([Чеки.Сумма]-[Чеки.Оплачено]) *
100)), qrData);
```

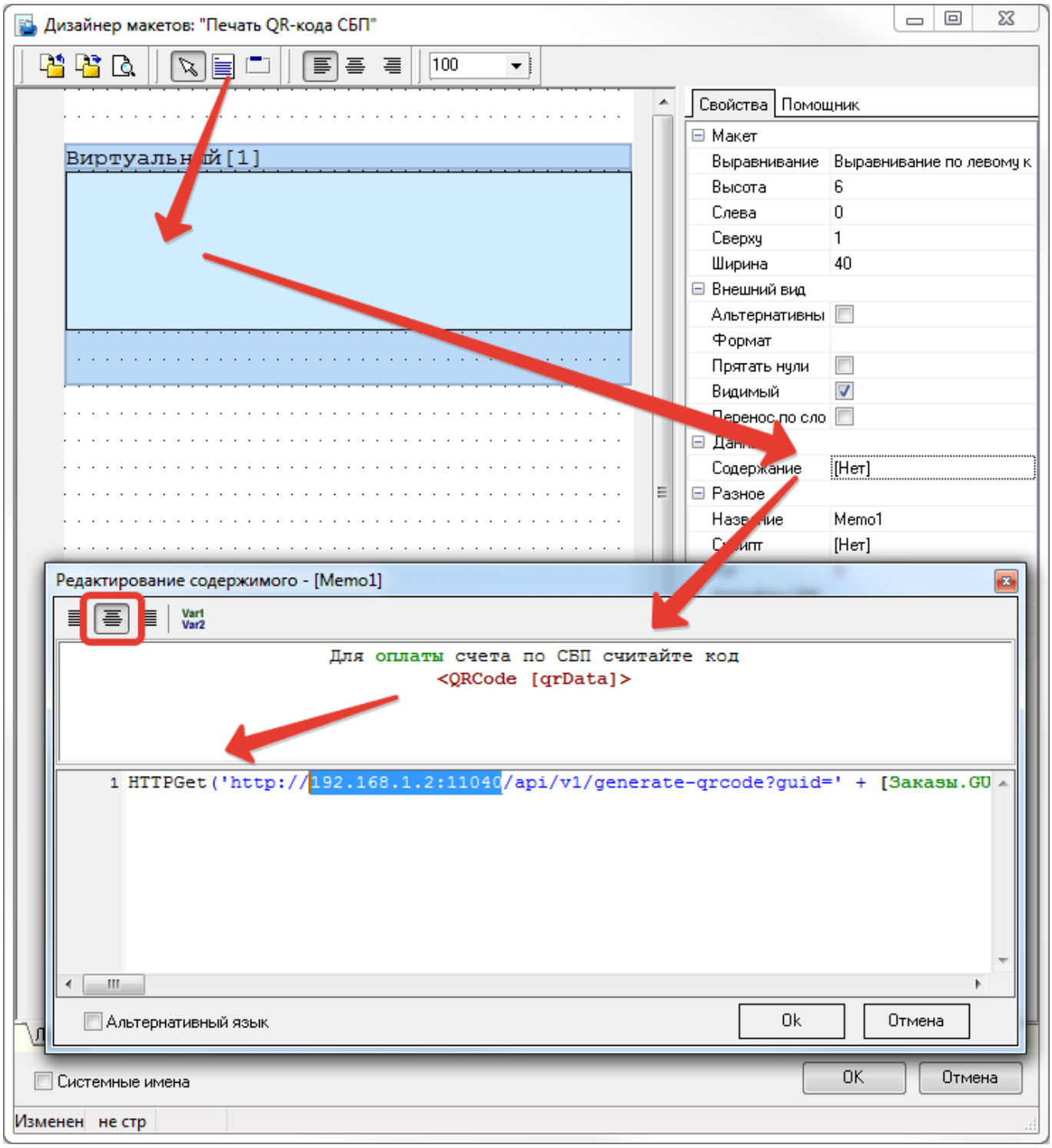

ВАЖНО! В функции HTTPGet **не рекомендуется** использовать адрес вида «127.0.0.1» Лучше использовать реальный IP адрес машины на которой установлен модуль ProQRPay, потому что:

1. «127.0.0.1» не всегда корректно отрабатывает (что приводит к печати «пустого» QR кода без ссылки.
2. При работе в ресторане, если указывать реальный IP адрес, то макет для QR оплаты можно будет печатать со станции официанта обращаясь к модулю ProQRPay по сети.

Добавить команду отрезки чека

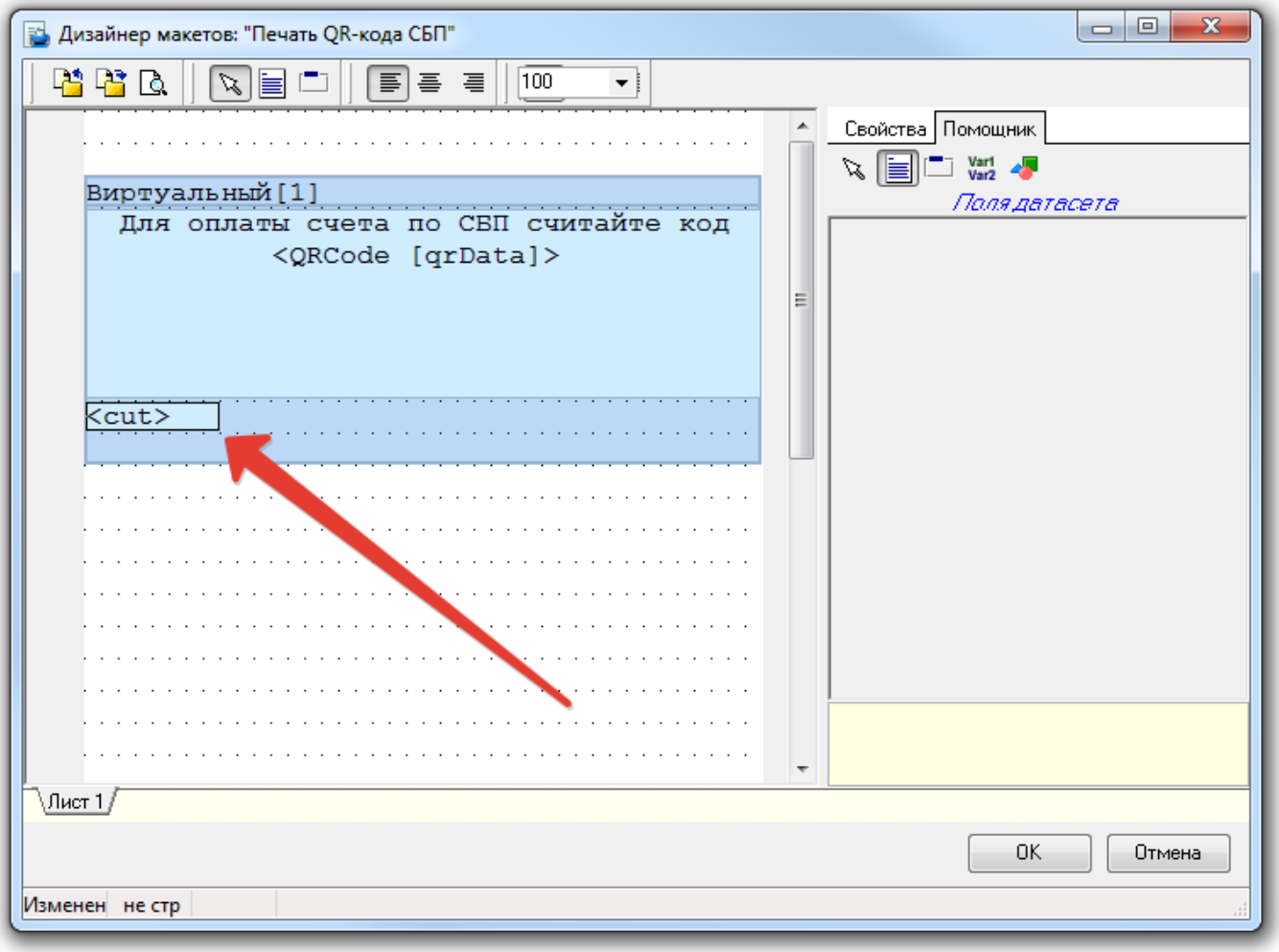

Добавить этот макет в используемую схему печати. Тип устройства: «Принтер» Класс осн. принтера: «Для Пречеков» Запомнить Код представления (понадобится для дальнейшей настройки)

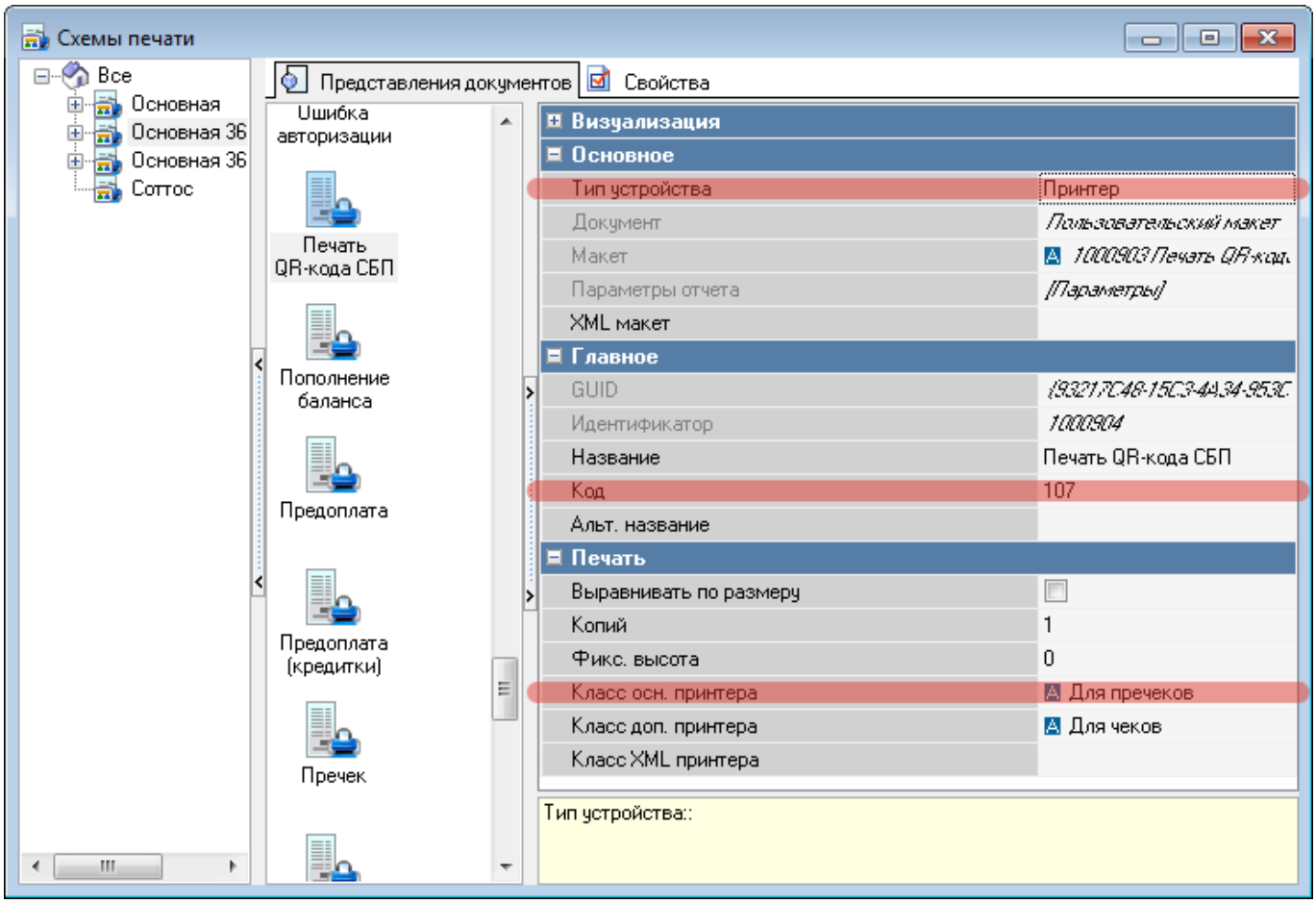

Создание скрипта: Редактор Ресторана → Сервис → Скрипты. В группе «Операции» создать новый скрипт с именем «Печать СБП»

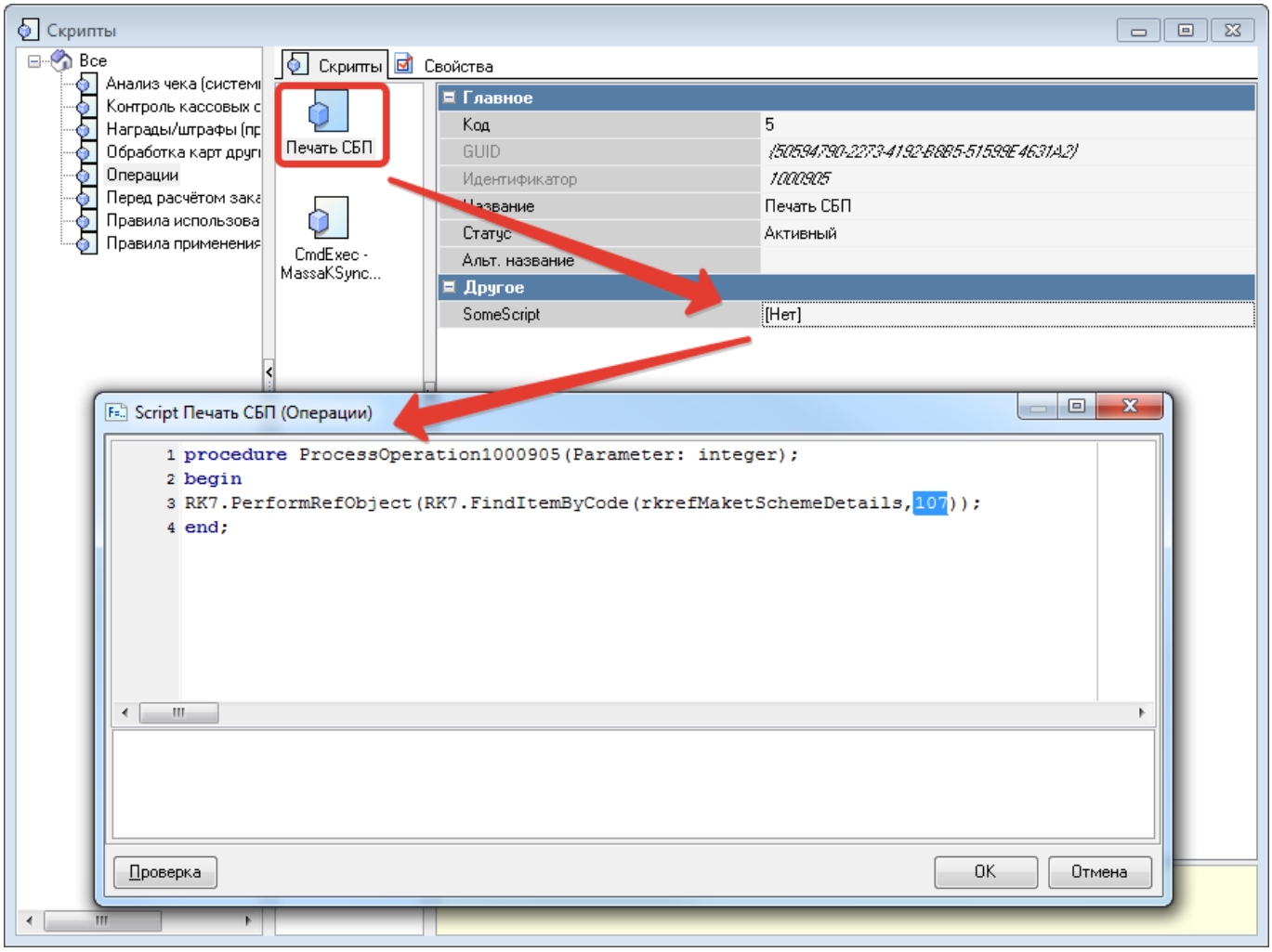


```
begin
RK7.PerformRefObject(RK7.FindItemByCode(rkrefMaketSchemeDetails,107));
end;
```

«107» - это код представления пользовательского макета. Его необходимо изменить на ваш.

Создание пользовательской операции: Редактор Ресторана → Сервис → Операции → В группе «пользовательские операции» переименовать «Пользовательскую операцию N» в «Печать СБП». Привязать к ней скрипт созданный на предыдущем шаге.

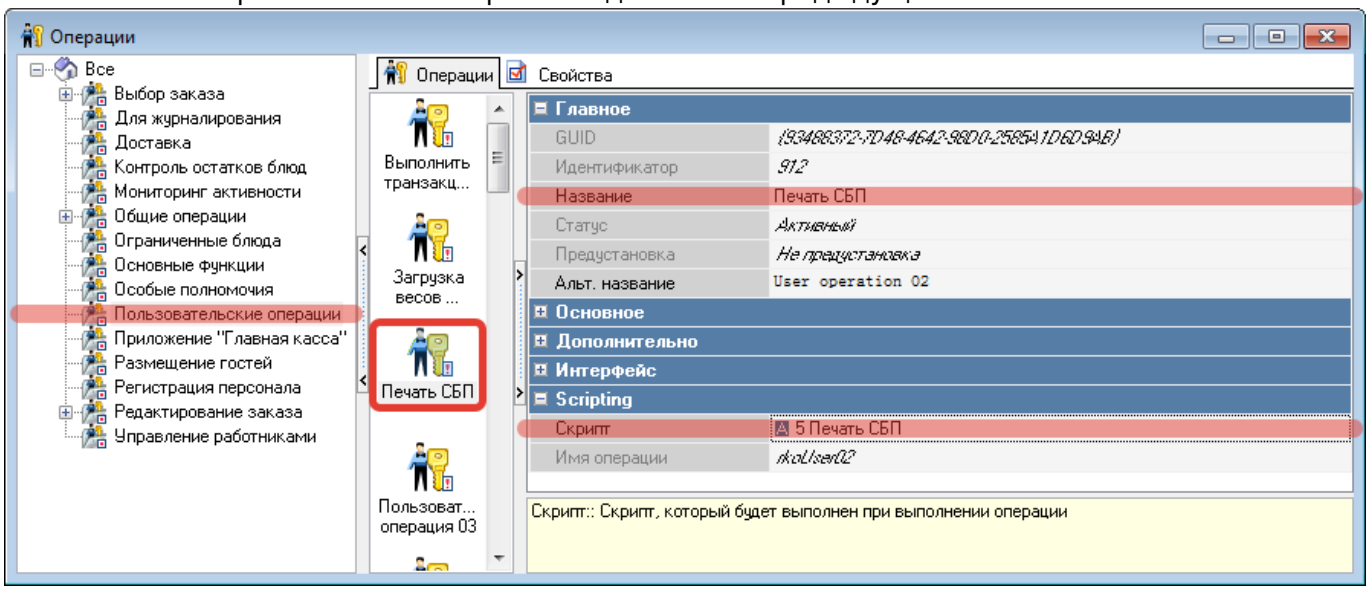

Создание «Функциональной кнопки» Редактор Ресторана → Настройки → Графический интерфейс - Функциональные клавиши → Сделать новую группу «Пользовательские», и в ней добавить новую Функциональную клавишу «Печать СБП».

«Операция пуст.» - «Печать СБП» «Операция» - «Печать СБП» Выбрать типы селекторов - «Быстрый чек: Селектор операций» и «Чек: Селектор операций»

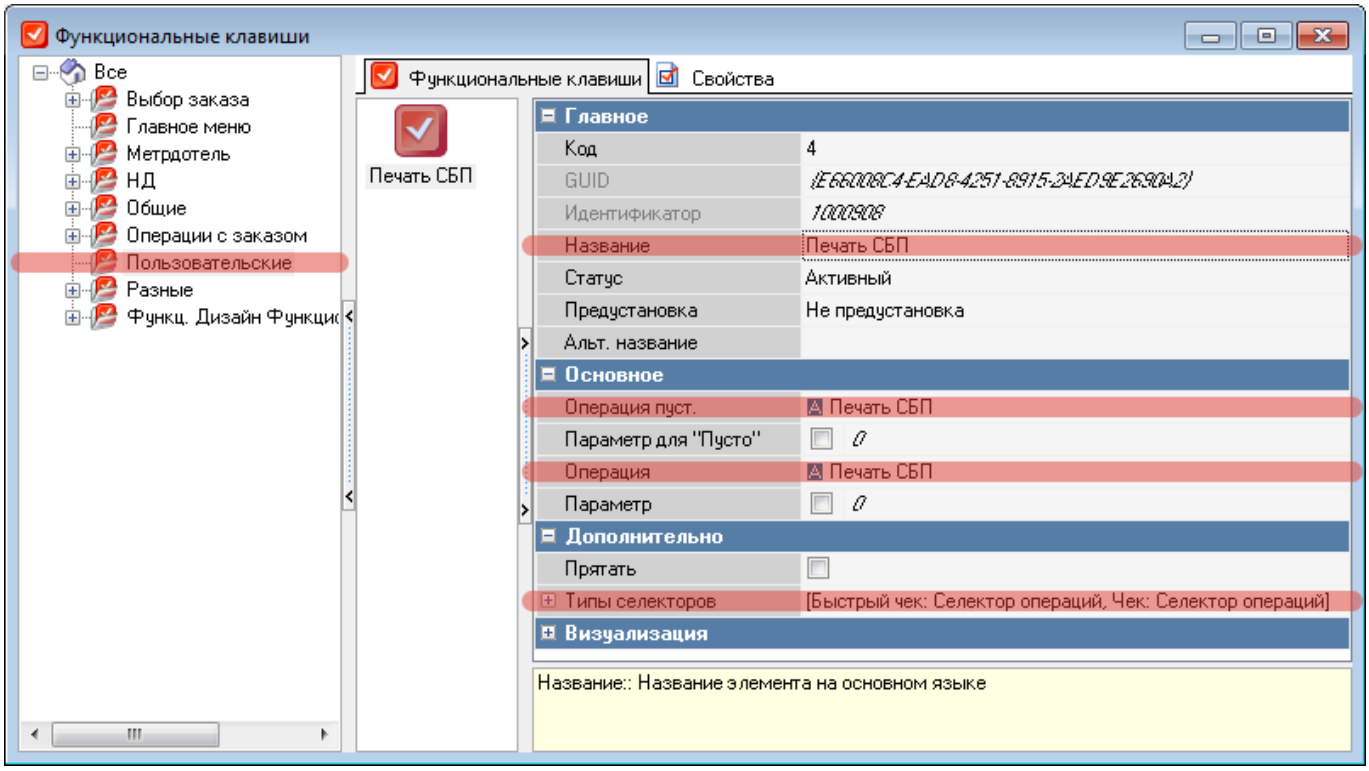

Добавление кнопки в селектор.

Редактор Ресторана → Настройки → Графический интерфейс → Селекторы. Сделать копию **используемого** селектора «Быстрый чек: операции» и «Чек: селектор операций». Копировать с вложенными папками. Дать имя «Быстрый чек: операции СБП» или «Чек: селектор операций СБП»

Важно: После копирования не забыть указать в новом селекторе «селектор по умолчанию».

Ниже пример с «быстрым чеком», для «не быстрого» - полная аналогия.

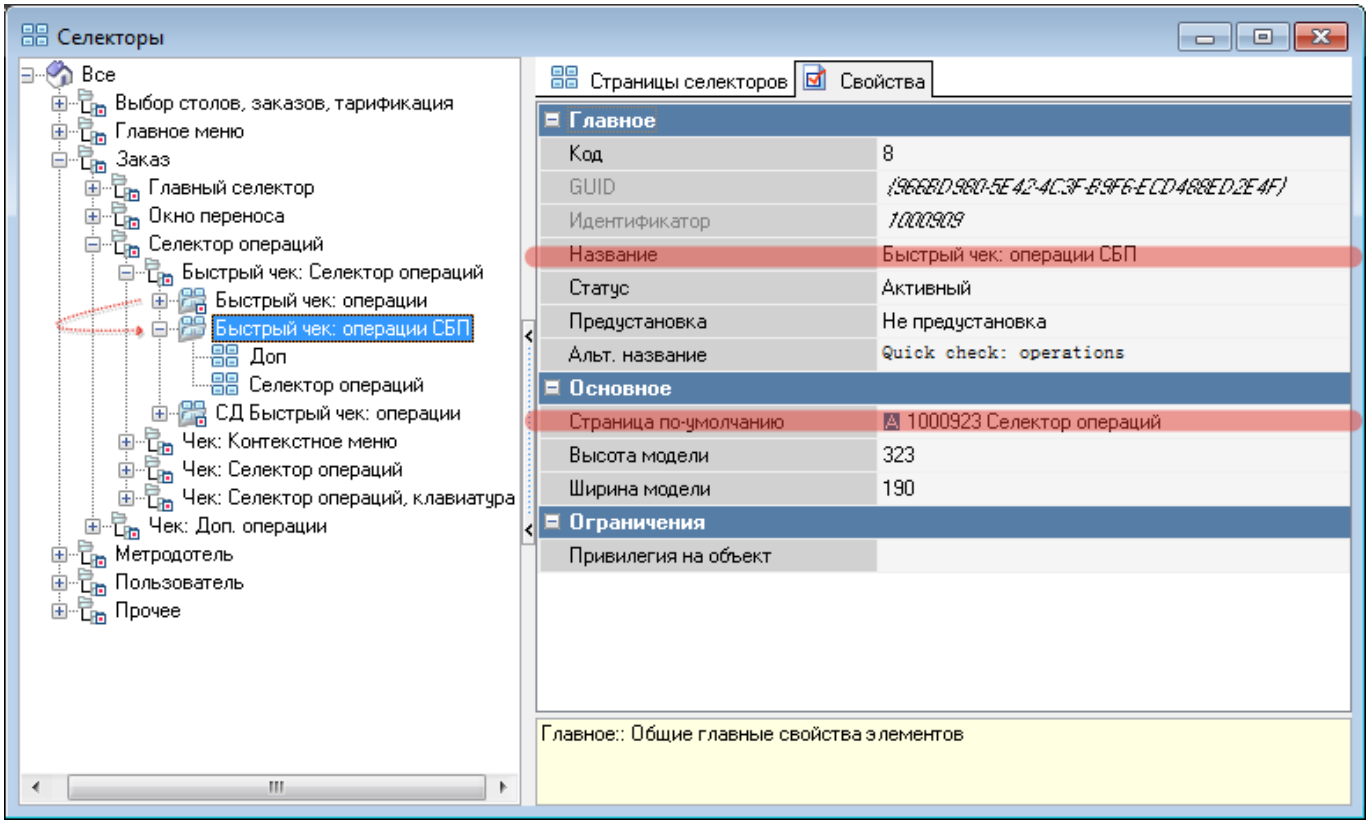

Внутри селектора «Доп» добавить кнопку селектора (функциональную клавишу) созданную ранее

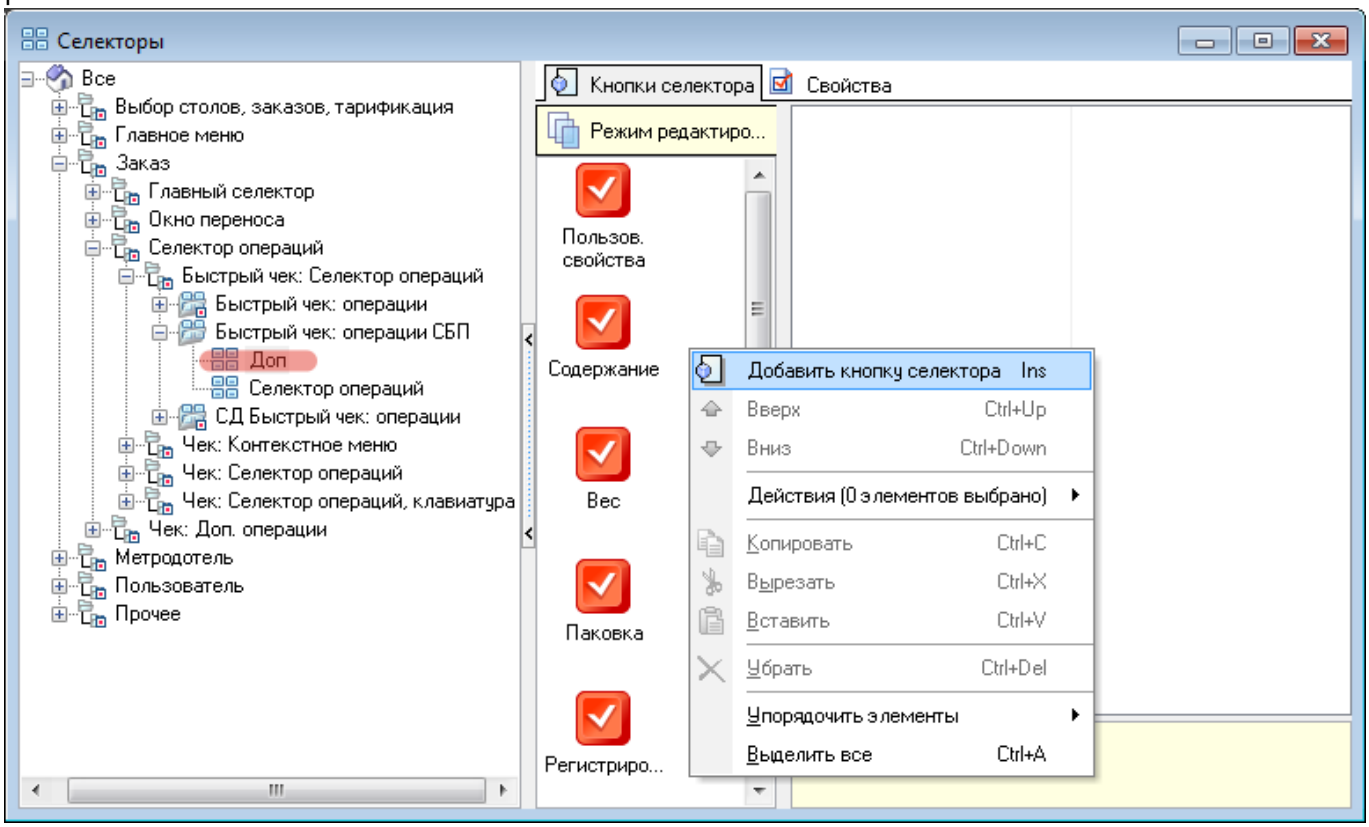

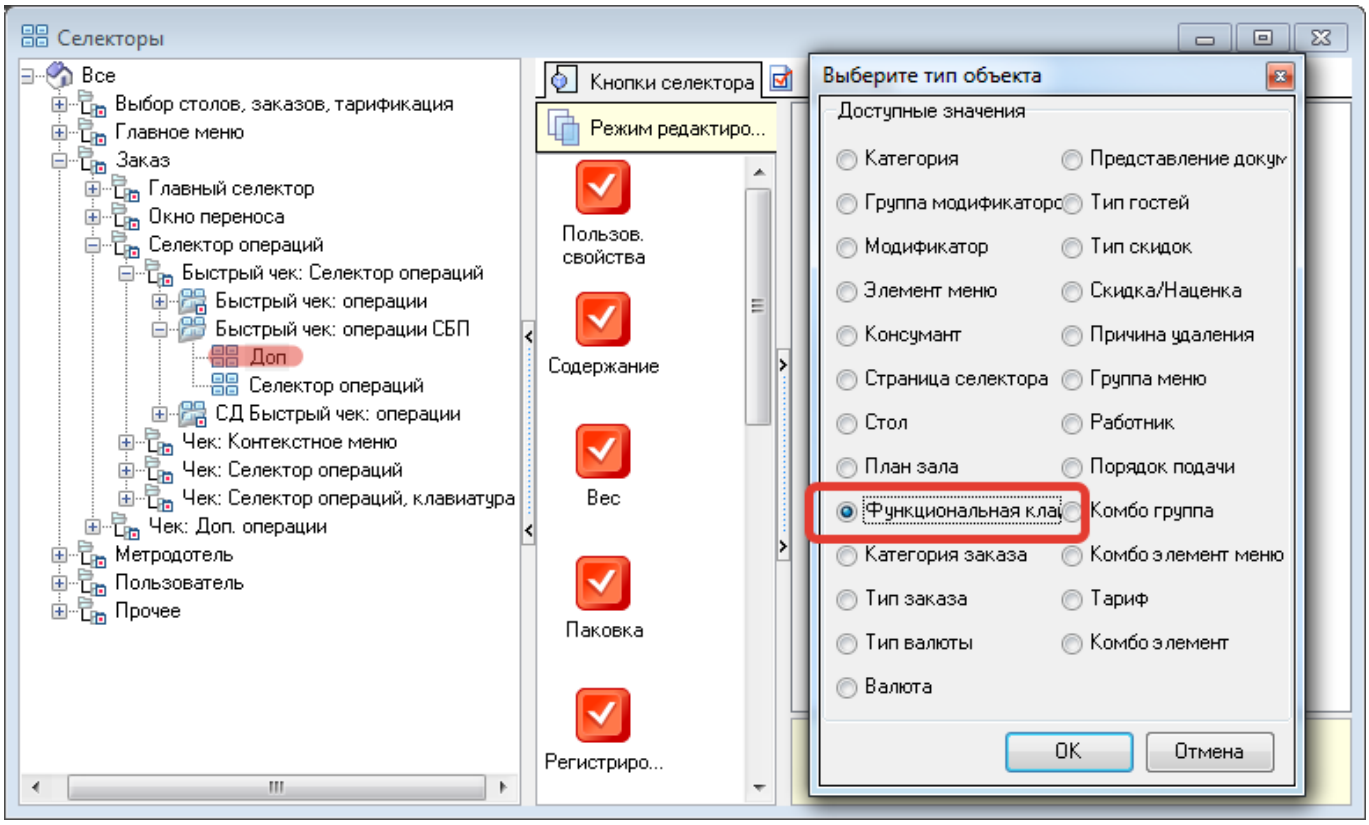

Требуемый результат выглядит так

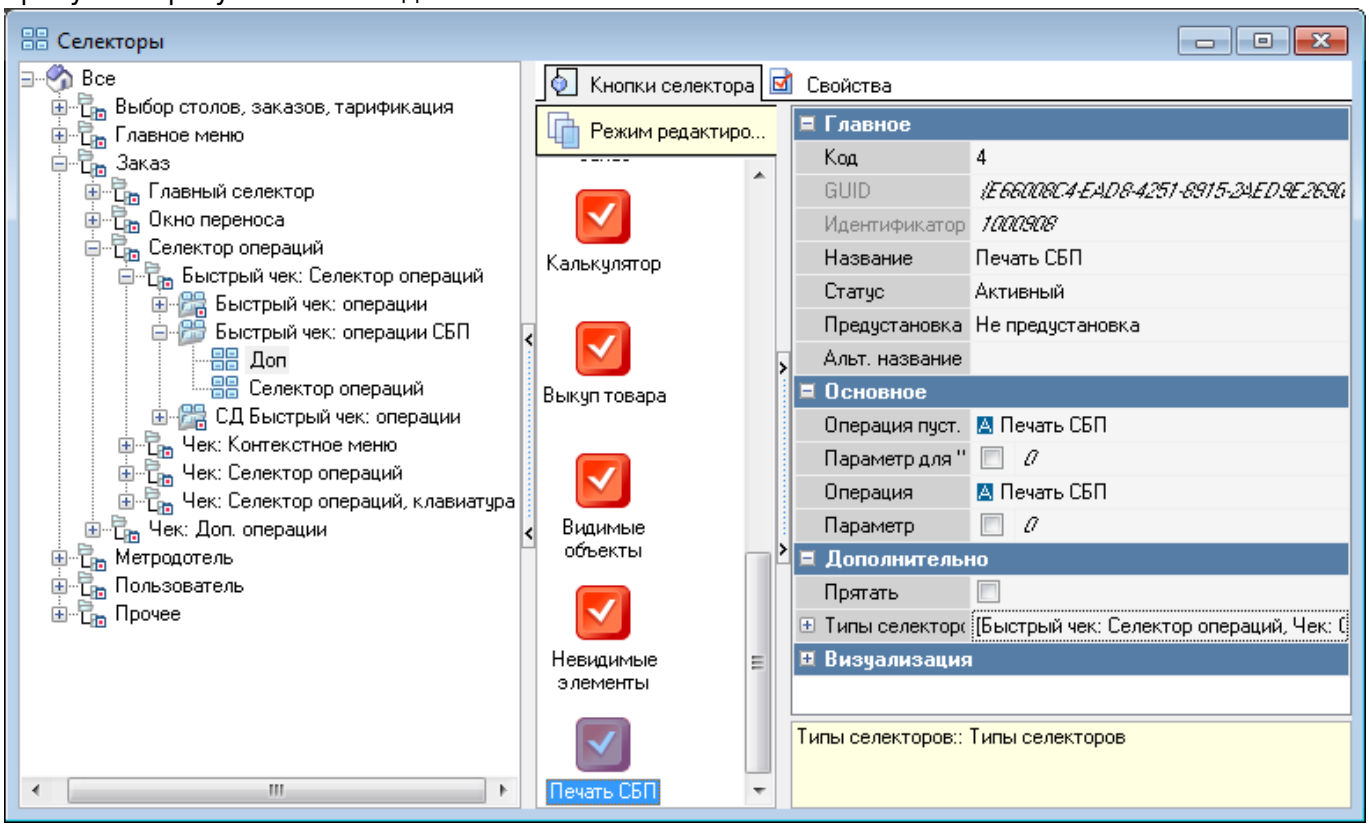

Проделать аналогичную настройку для селектора «Чек: операции СБП» → «Доп»

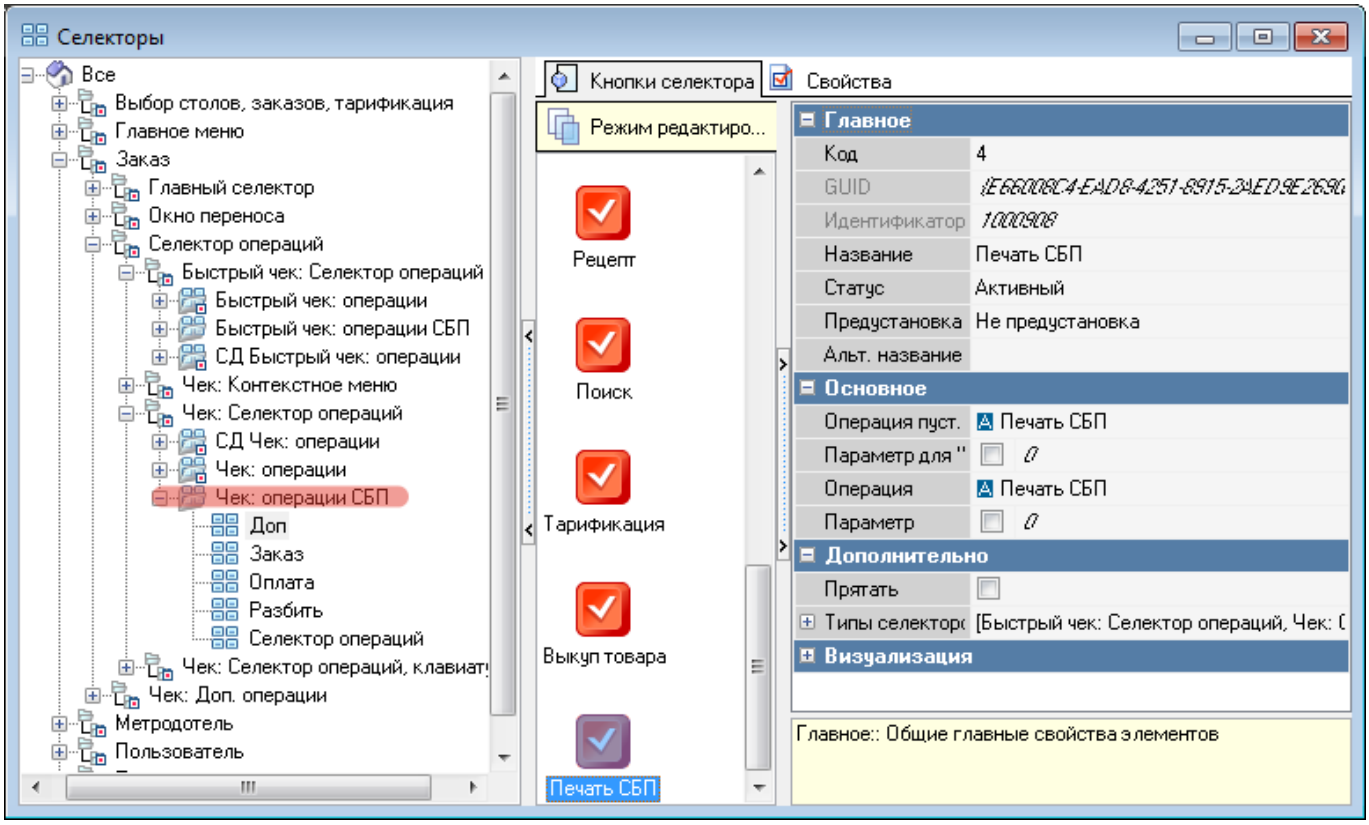

Включение селектора в работу В использовании справочника Селекторы включить использование нового селектора для нужных касс

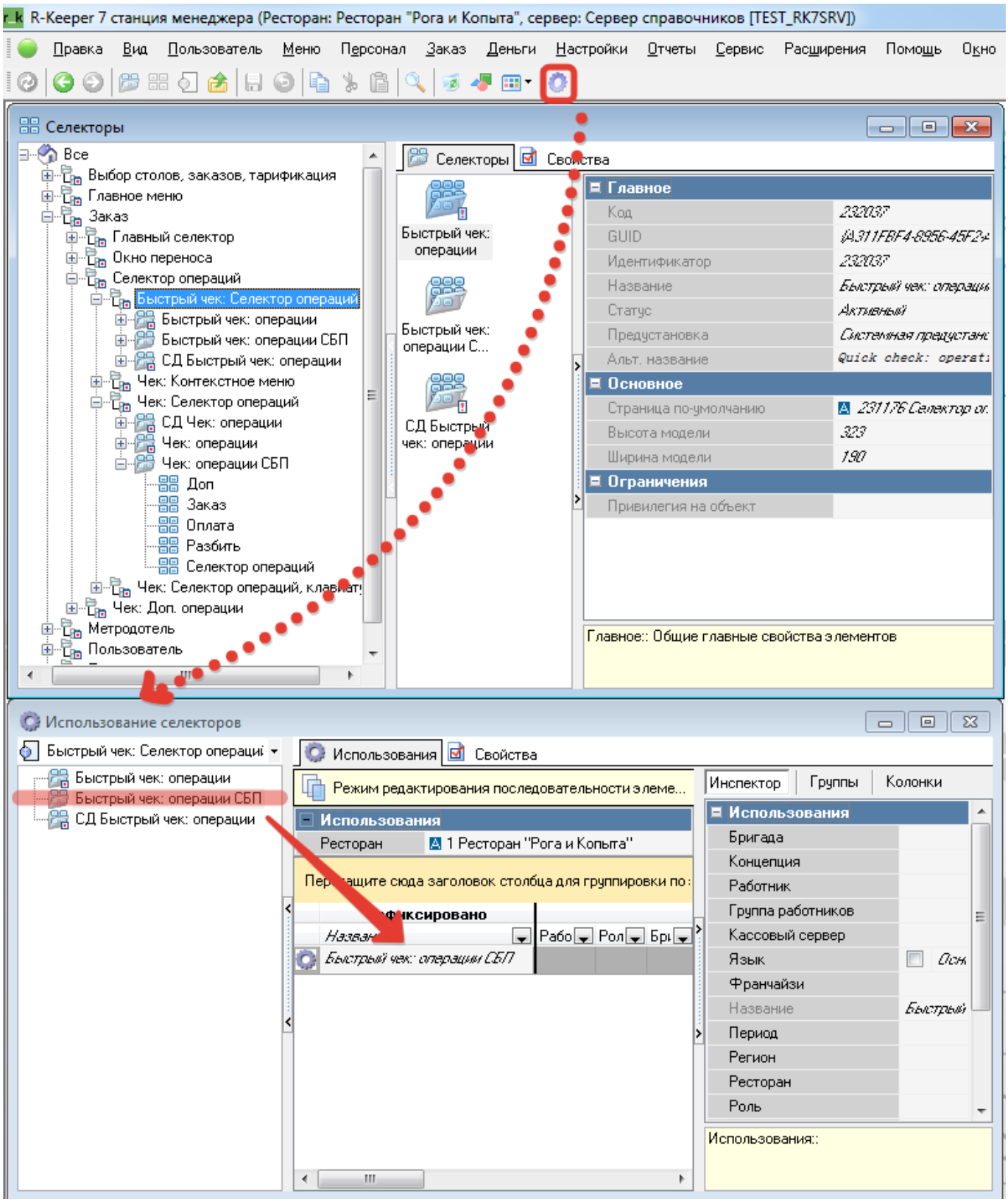

Аналогично включить использование для селектора «Чек: Селектор операций»

В результате этих настроек на кассе r_keeper, в селекторе «Доп» появится кнопка «Печать СБП», нажатие на которую приводит к печати QR-кода для оплаты текущего заказа.

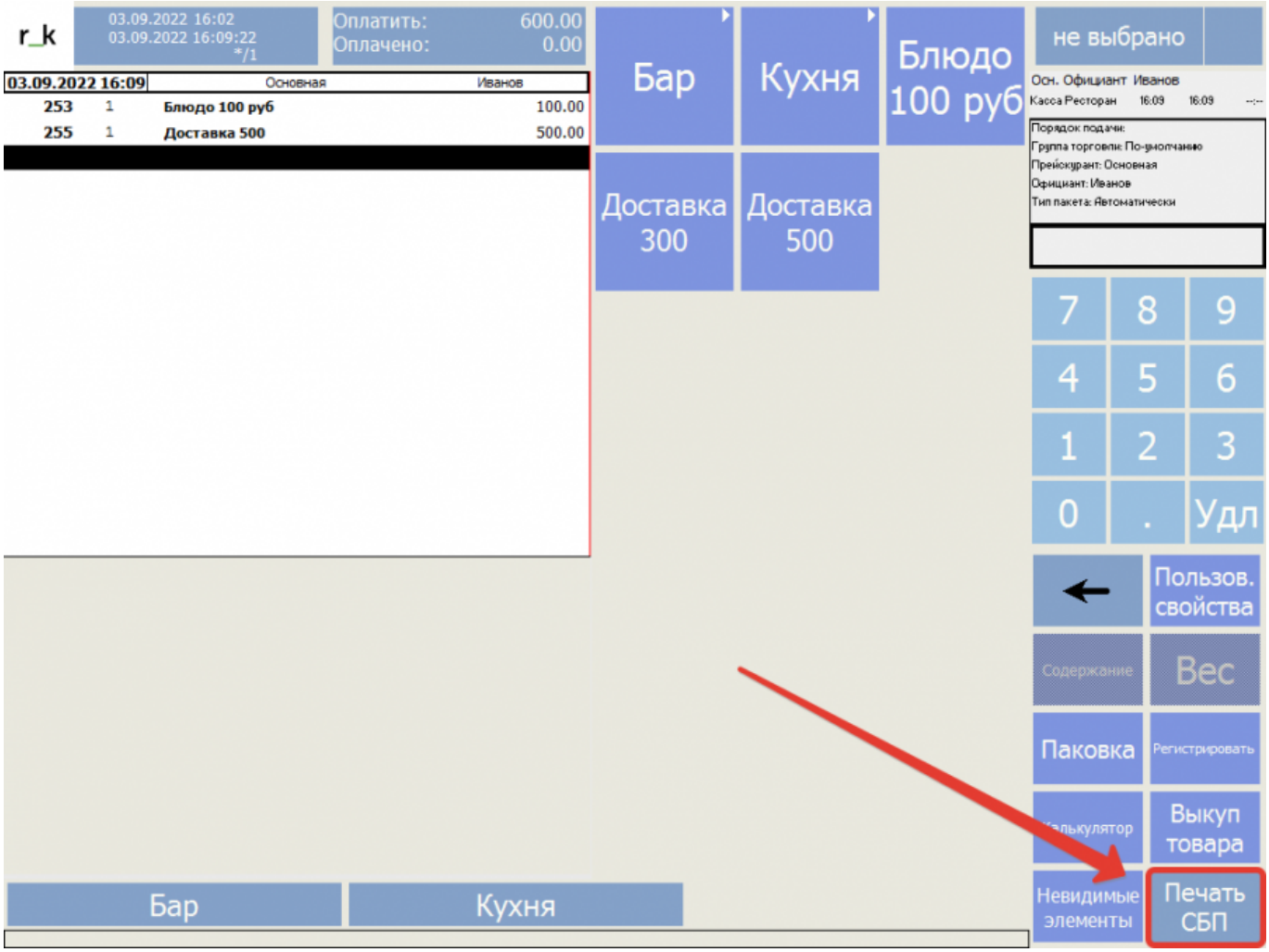

From:
https://wiki.carbis.ru/ - **База знаний ГК Карбис**

Permanent link:
https://wiki.carbis.ru/external/proqrpay/03_setup_cases/02_case?rev=1662196251

Last update: **2022/09/03 12:10**